

あわじの経済レポート

(平成 24 年 10 月 ~ 12 月)

兵庫県淡路県民局

目 次

| | | |
|---------------|-------|---------|
| 1 主要経済・金融関連指標 | ----- | 1 |
| 〔需 要〕 | | |
| 2 主要大型店利用状況 | ----- | 2 |
| 〔生 産〕 | | |
| 3 公共工事 | ----- | 3 |
| 4 電力使用量 | ----- | 4 |
| 〔雇 用〕 | | |
| 5 雇用情勢 | ----- | 5 |
| 〔物 価〕 | | |
| 6 消費者物価 | ----- | 6 |
| 〔金 融〕 | | |
| 7 預貸金残高 | ----- | 7 |
| 8 信用保証 | ----- | 8 |
| 9 手形交換 | ----- | 9 |
| 10 企業倒産 | ----- | 10 |
| 〔観 光〕 | | |
| 11 主要観光施設入場者数 | ----- | 11 |
| 参考 観光客入込状況 | ----- | 12 |
| 別表 淡路の経済指標一覧表 | ----- | 13 ~ 15 |

1 主要経済・金融関連指標

| 区分 | 項目 | 12月値 | 前年同月比 (%) | 過去3か月値 | | |
|----|---------------------|----------|--------------|---------------|-----|-----|
| | | | | 10月 | 11月 | 12月 |
| 1 | 主要大型店利用状況 | | | (前月比較) | | |
| | 利用客数 | 794千人 | +8.2 | ↘ | ↘ | ↗ |
| | 売上額 | 1,809百万円 | +8.4 | ↗ | ↗ | ↗ |
| 2 | 公共工事請負金額 | 1,118百万円 | +12.0 | ↗ | ↗ | ↘ |
| 3 | 雇用情勢 | | | | | |
| | 有効求人倍率 | 0.95 | ▲ 0.15 | ↘ | ↗ | ↗ |
| | 雇用保険受給者実人員 | 531人 | +1.7 | ↗ | ↘ | ↘ |
| 4 | 消費者物価指数(神戸市) | 98.9 | ▲ 0.6 | ↘ | ↘ | ↘ |
| 5 | 金融機関貸出金残高 | 2,277億円 | ▲ 4.2 | (四半期単位・12月末値) | | |
| 6 | 信用保証 | | | | | |
| | 保証承諾額 | 928百万円 | ▲ 11.1 | ↗ | ↘ | ↗ |
| | 代位弁済額 | 74百万円 | — | ↘ | ↗ | ↘ |
| 7 | 手形交換 | | | | | |
| | 交換枚数 | 8,687枚 | ▲ 17.7 | ↗ | ↘ | ↗ |
| | 交換金額 | 57億円 | ▲ 14.4 | ↗ | ↘ | ↘ |
| | 不渡手形(金額) | 3.4百万円 | — | ↗ | ↘ | ↘ |

(注)

- ▲は減少を示す。
- 有効求人倍率及び消費者物価指数値の前年同月比は、ポイント値である。
- 過去3か月値欄の矢印は、前月値を上回っている場合『上向き』で、下回っている場合『下向き』で示したものである。

2 主要大型店利用状況

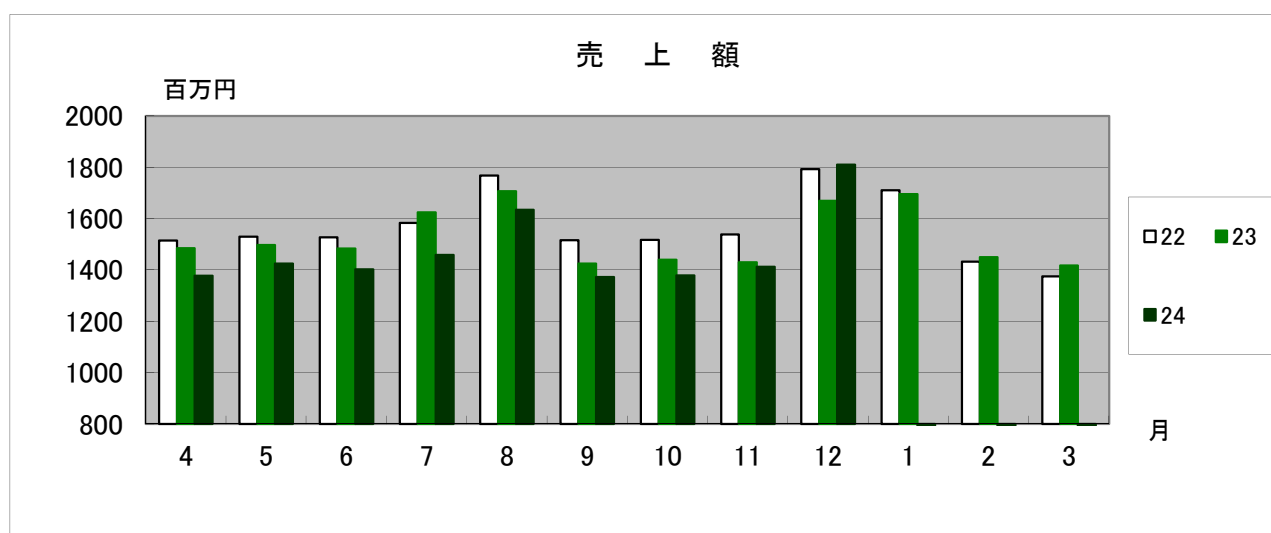
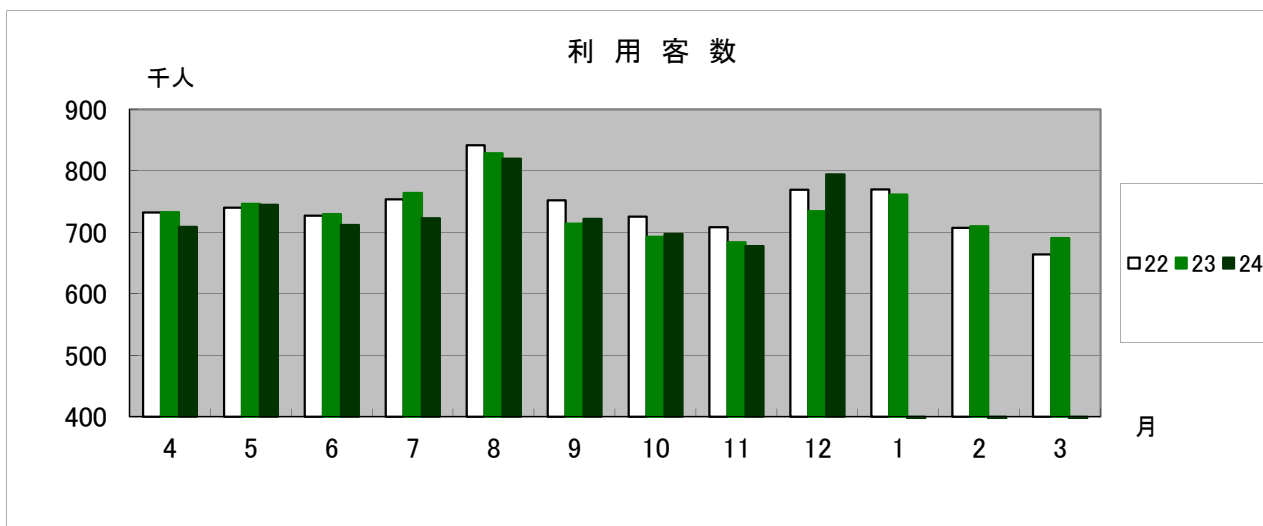

| 区分 | 21年度 | 22年度 | 23年度 | 24年度 |
|--------------|--------|--------|--------|--------|
| 利用客数 (千人) | 8,962 | 8,891 | 8,788 | 6,599 |
| 売上額 (百万円) | 18,954 | 18,804 | 18,321 | 13,271 |

| 区分 | 平成24年 10月 | 11月 | 12月 | 平成24年 10~12月期計 | 前年同期比 | 24年度 累計 | 前年度比 |
|--------------|--------------|-------|-------|-------------------|--------|------------|-------|
| 利用客数 (千人) | 697 | 678 | 794 | 2,169 | 102.8% | 6,599 | 99.6% |
| 売上額 (百万円) | 1,379 | 1,412 | 1,809 | 4,601 | 101.4% | 13,271 | 96.5% |

注) 島内主要大型店7店舗調べによる

主要大型店の利用客数・売上額は、平成24年10-12月期計(2,169千人・4,601百万円)で、前年同期(2,111千人・4,538百万円)に比べ、利用客数で2.8%増加し、売上額でも1.4%増加している。

3 公共工事

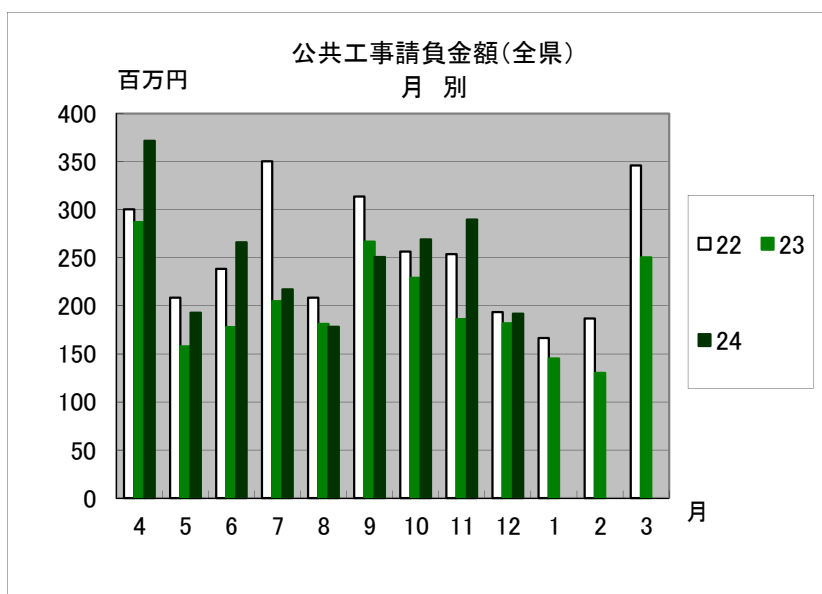
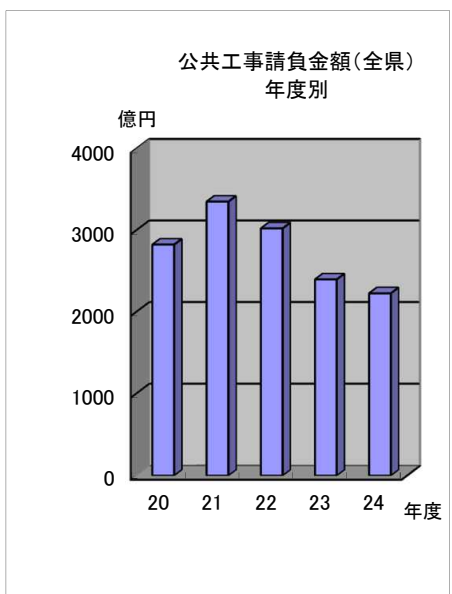
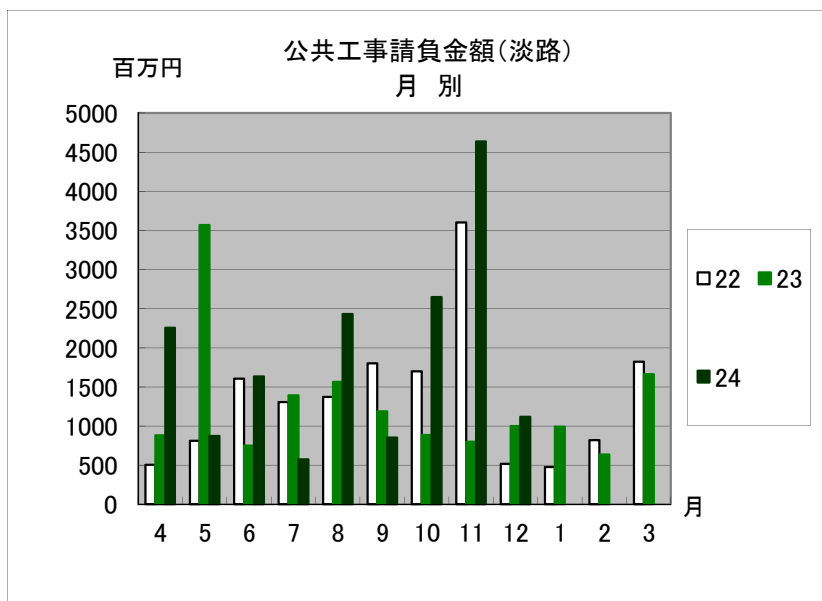
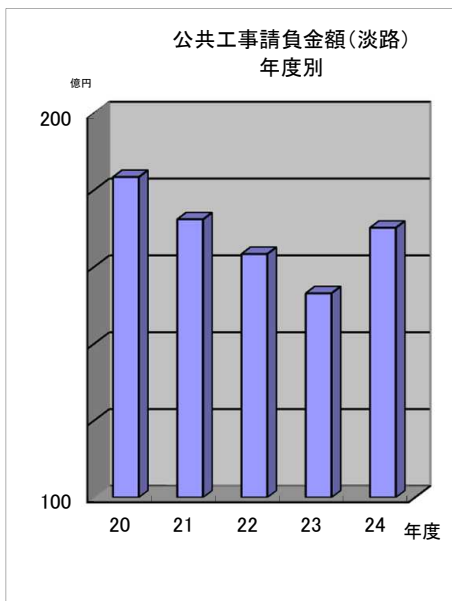

(単位:億円)

| 区分 | 20年度 | 21年度 | 22年度 | 23年度 | 24年度 |
|----|-------|-------|-------|-------|-------|
| 淡路 | 183 | 172 | 163 | 153 | 170 |
| 全県 | 2,824 | 3,351 | 3,023 | 2,398 | 2,228 |

(単位:百万円)

| 区分 | 平成24年 10月 | 11月 | 12月 | 平成24年 10~12月期計 | 前年同期比 | 24年度 累計 | 前年度比 |
|----|--------------|--------|--------|-------------------|--------|------------|--------|
| 淡路 | 2,648 | 4,638 | 1,118 | 8,404 | 313.1% | 17,022 | 141.5% |
| 全県 | 26,906 | 28,981 | 19,194 | 75,081 | 125.8% | 222,760 | 119.0% |

(西日本建設業保証株式会社兵庫支店調べ)

淡路地域の公共工事請負金額は、平成24年10-12月期計(8,404百万円)で、前年同期(2,684百万円)と比べ約3倍に増加している。

4 電力使用量

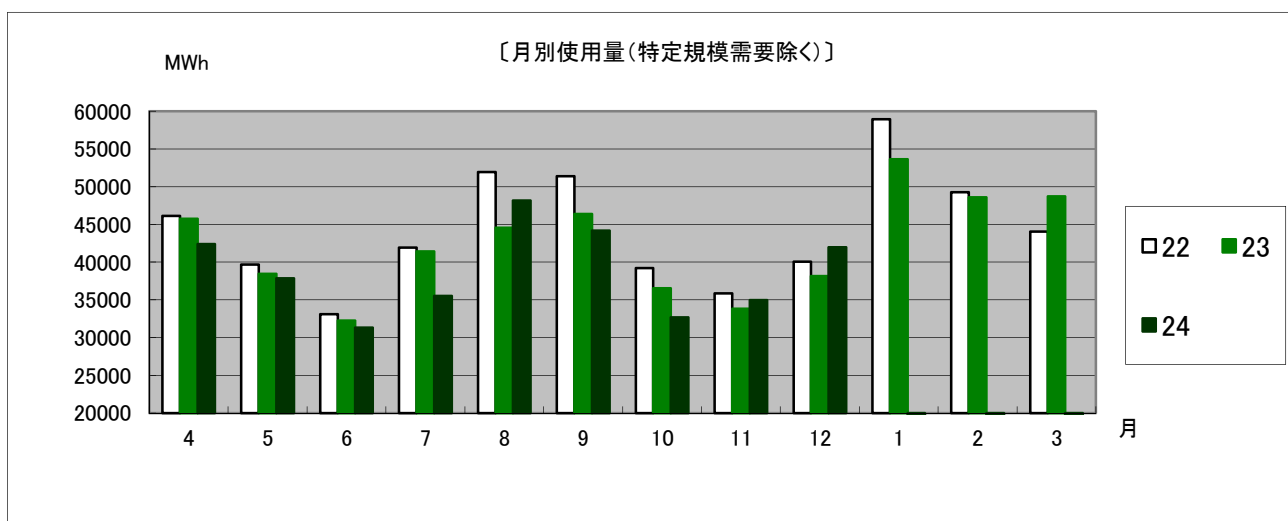
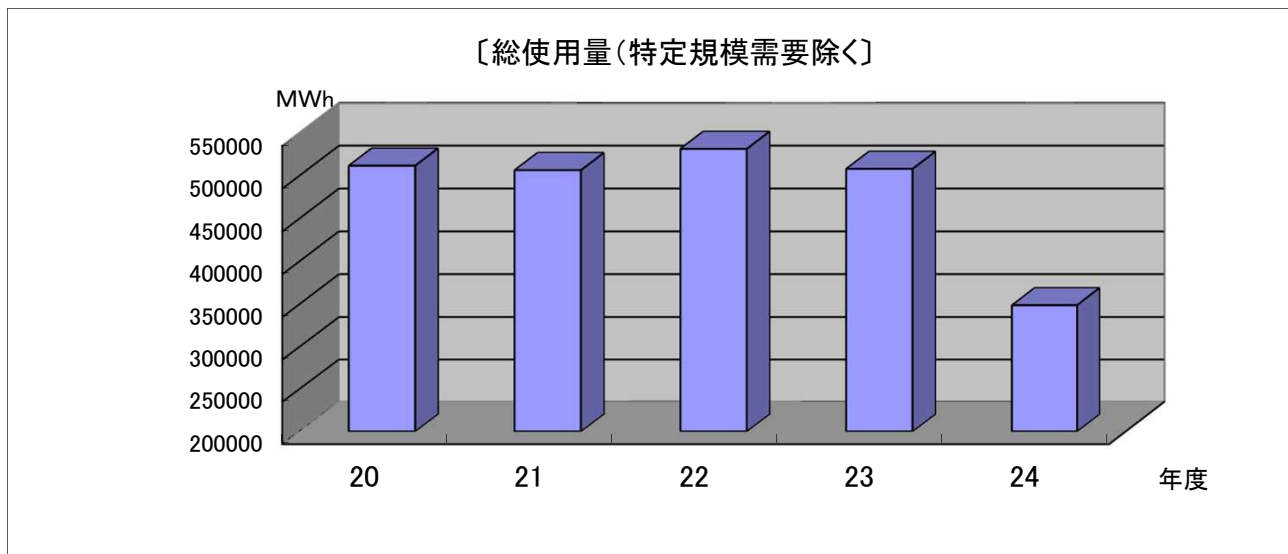

※ 特定規模需要には、自家発電及び他社買電分を含む。

(単位: MWh=メガワットアワー)

| 区分 | 20年度 | 21年度 | 22年度 | 23年度 | 24年度 |
|------|---------|---------|---------|---------|---------|
| 総使用量 | 511,894 | 506,679 | 531,558 | 508,191 | 349,020 |
| 前年度比 | 97.4% | 99.0% | 104.9% | 95.6% | 97.7% |

(関西電力株式会社淡路営業所調べ)

(単位: MWh=メガワットアワー)

| 区分 | 平成24年 10月 | 11月 | 12月 | 平成24年 10~12月期計 | 24年度 累計 |
|------|--------------|--------|--------|-------------------|------------|
| 総使用量 | 32,678 | 34,971 | 41,977 | 109,626 | 349,020 |
| 前年度比 | 89.5% | 103.5% | 110.0% | 101.1% | 97.7% |

電力使用量は、平成24年10-12月期計(109,626MWh)で、前年同期(108,473MWh)と比べ1.1%増加している。

5 雇用情勢

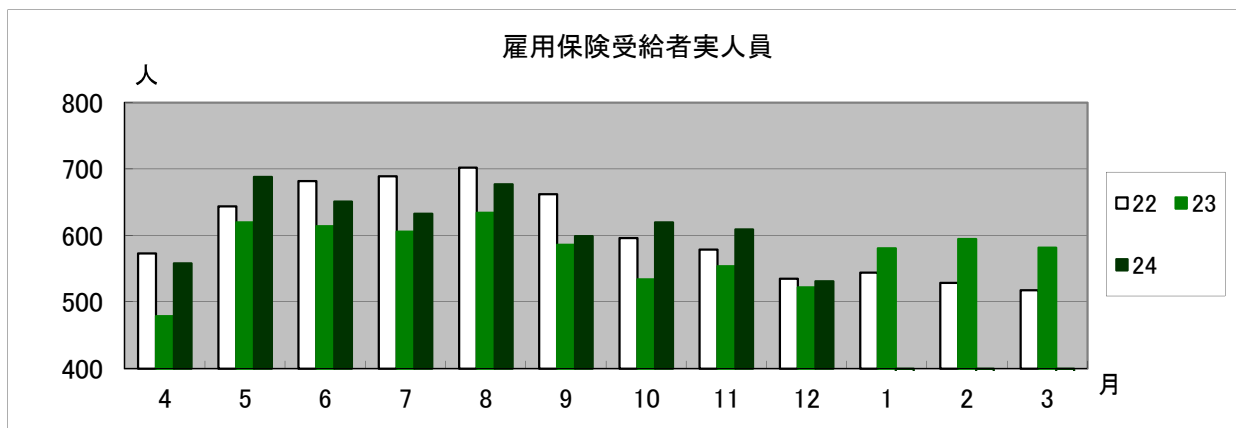
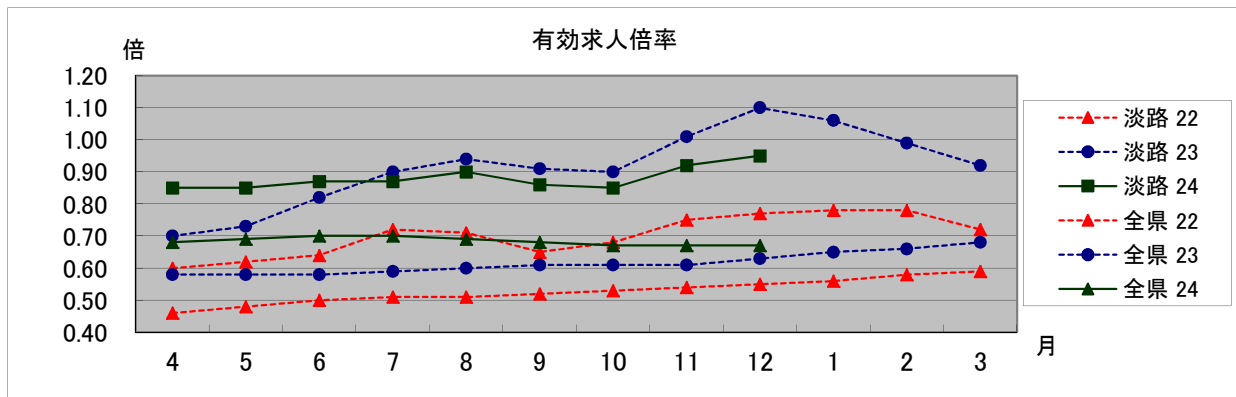

(1) 有効求人倍率

| 区分 | | 4月 | 5月 | 6月 | 7月 | 8月 | 9月 | 10月 | 11月 | 12月 | 1月 | 2月 | 3月 | 年平均 |
|----|------|------|------|------|------|------|------|------|------|------|------|------|------|------|
| 淡路 | 22年度 | 0.60 | 0.62 | 0.64 | 0.72 | 0.71 | 0.65 | 0.68 | 0.75 | 0.77 | 0.78 | 0.78 | 0.72 | 0.70 |
| | 23年度 | 0.70 | 0.73 | 0.82 | 0.90 | 0.94 | 0.91 | 0.90 | 1.01 | 1.10 | 1.06 | 0.99 | 0.92 | 0.91 |
| | 24年度 | 0.85 | 0.85 | 0.87 | 0.87 | 0.90 | 0.86 | 0.85 | 0.92 | 0.95 | | | | 0.88 |
| 全県 | 22年度 | 0.46 | 0.48 | 0.50 | 0.51 | 0.51 | 0.52 | 0.53 | 0.54 | 0.55 | 0.56 | 0.58 | 0.59 | 0.53 |
| | 23年度 | 0.58 | 0.58 | 0.58 | 0.59 | 0.60 | 0.61 | 0.61 | 0.61 | 0.63 | 0.65 | 0.66 | 0.68 | 0.61 |
| | 24年度 | 0.68 | 0.69 | 0.70 | 0.70 | 0.69 | 0.68 | 0.67 | 0.67 | 0.67 | | | | 0.68 |

資料：淡路＝洲本公共職業安定所「月報すもと」（パート含む）

全県＝厚生労働省兵庫労働局「月報ひょうご」（パート含む）

※ 全県の有効求人倍率算出は、統計学上の手法により季節変動分を除去し季節調整を行っている。

(2) 雇用保険受給者実人員

| 区分 | | 4月 | 5月 | 6月 | 7月 | 8月 | 9月 | 10月 | 11月 | 12月 | 1月 | 2月 | 3月 | 年平均 合計 |
|----|------|-----|-----|-----|-----|-----|-----|-----|-----|-----|-----|-----|-----|----------------|
| 淡路 | 22年度 | 573 | 644 | 682 | 689 | 702 | 662 | 596 | 579 | 535 | 544 | 529 | 518 | [604] 7,253 |
| | 23年度 | 479 | 620 | 614 | 606 | 634 | 586 | 534 | 554 | 522 | 581 | 595 | 582 | [576] 6,907 |
| | 24年度 | 558 | 688 | 651 | 633 | 677 | 599 | 620 | 609 | 531 | | | | [618] 5,566 |

資料：淡路＝洲本公共職業安定所「月報すもと」

パートを含む有効求人倍率は、平成22年4月から平成23年5月の間、0.60～0.78で推移した後、平成23年6月には0.82となった。さらに、平成23年7月からは0.90以上の高い状態が続き、平成23年12月では1.10まで上昇した。その後少し下がり平成24年12月では0.95となっている。

また、雇用保険受給者実人員については、平成22年4月から同年8月にかけて増え続け、8月に702人となったが、同年9月からは減少しはじめ、平成23年4月では479人となった。その後5百人台から6百人台で推移し、平成24年12月では531人となっている。

6 消費者物価

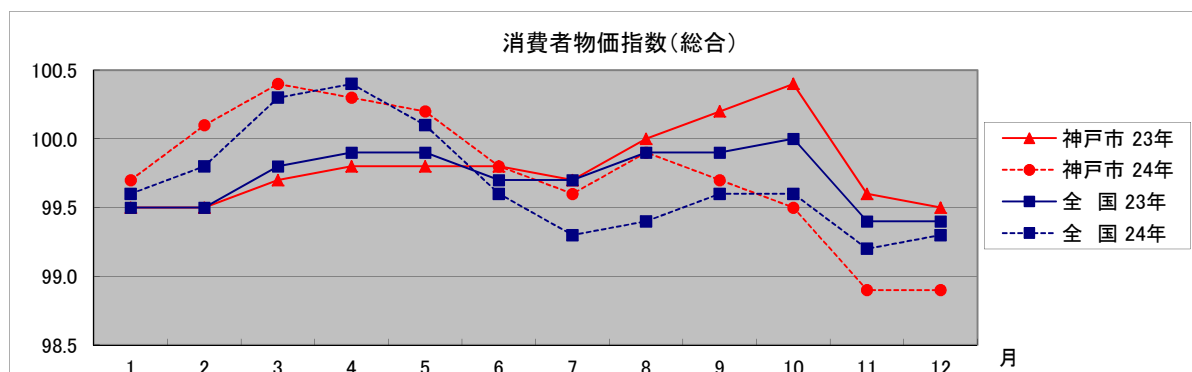
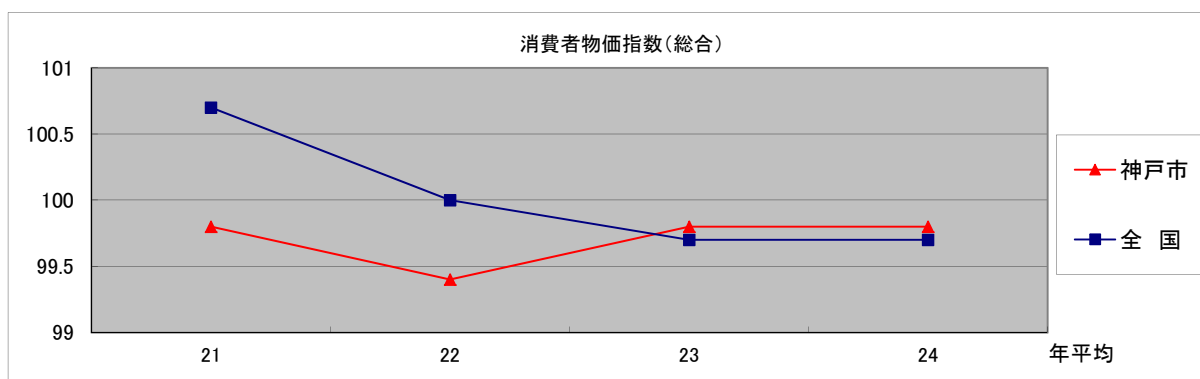

| 区分 | 19年平均 | 20年平均 | 21年平均 | 22年平均 | 23年平均 | 24年平均 |
|--------------|-------|-------|-------|-------|-------|-------|
| 兵庫県 (神戸市) | 99.9 | 101.0 | 99.8 | 99.4 | 99.8 | 99.8 |
| 全国 | 100.7 | 102.1 | 100.7 | 100.0 | 99.7 | 99.7 |

| 区分 | | 1月 | 2月 | 3月 | 4月 | 5月 | 6月 | 7月 | 8月 | 9月 | 10月 | 11月 | 12月 | 年平均 |
|--------------|-----|------|-------|-------|-------|-------|------|------|-------|-------|-------|------|------|------|
| 兵庫県 (神戸市) | 23年 | 99.5 | 99.5 | 99.7 | 99.8 | 99.8 | 99.8 | 99.7 | 100.0 | 100.2 | 100.4 | 99.6 | 99.5 | 99.8 |
| | 24年 | 99.7 | 100.1 | 100.4 | 100.3 | 100.2 | 99.8 | 99.6 | 99.9 | 99.7 | 99.5 | 98.9 | 98.9 | 99.8 |
| 全国 | 23年 | 99.5 | 99.5 | 99.8 | 99.9 | 99.9 | 99.7 | 99.7 | 99.9 | 99.9 | 100.0 | 99.4 | 99.4 | 99.7 |
| | 24年 | 99.6 | 99.8 | 100.3 | 100.4 | 100.1 | 99.6 | 99.3 | 99.4 | 99.6 | 99.6 | 99.2 | 99.3 | 99.7 |

神戸市の消費者物価指数は、平成23年7月まで99.8以下の状態で推移していたが、8月には100.0となり、9月には100.2、10月では100.4となった。その後下がり始めたが、平成24年1月からは上昇に転じ平成24年3月には100.4となった。その後は下降気味となり、平成24年12月では98.9となっている。

7 預貸金残高

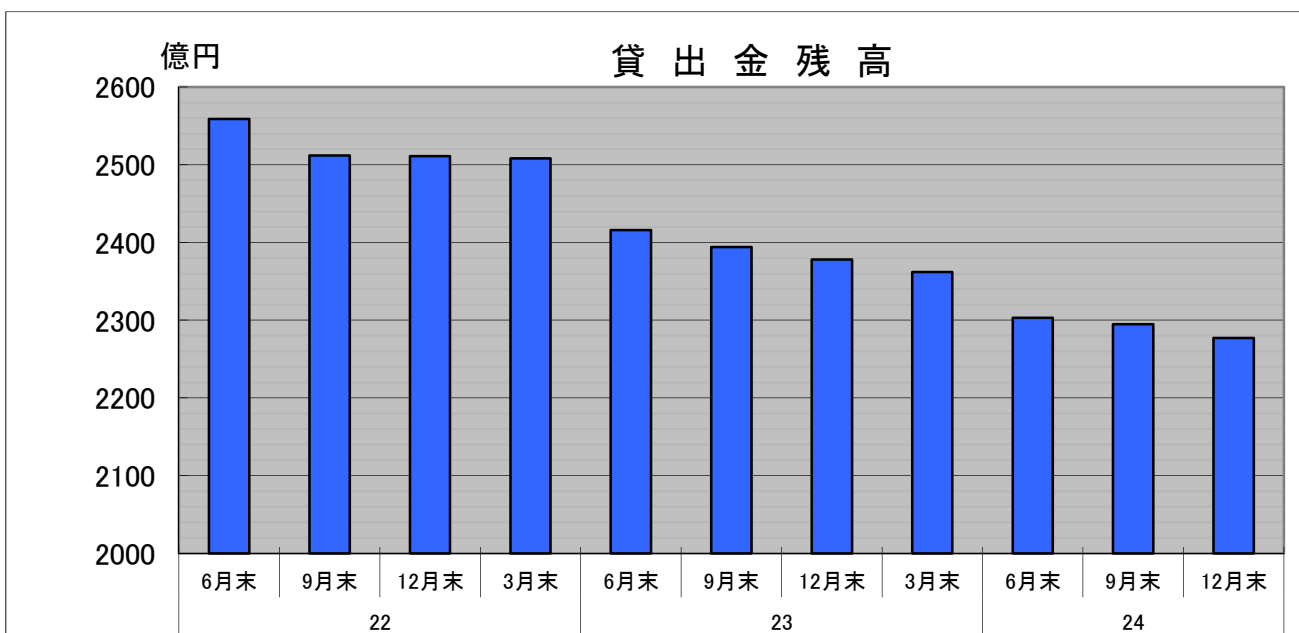
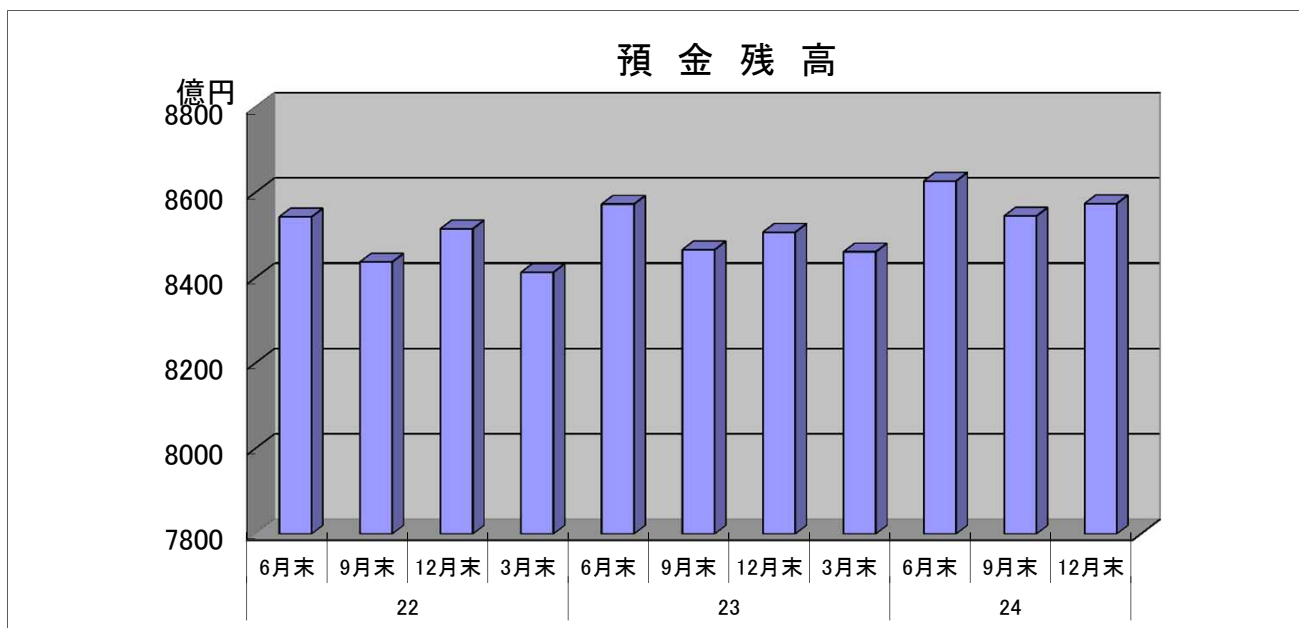

(単位:億円)

| 区 分 | 22年度 | | | | 23年度 | | | | 24年度 | | | |
|-------|-------|-------|-------|-------|-------|-------|-------|-------|-------|-------|-------|-----|
| | 6月末 | 9月末 | 12月末 | 3月末 | 6月末 | 9月末 | 12月末 | 3月末 | 6月末 | 9月末 | 12月末 | 3月末 |
| 預金残高 | 8,543 | 8,437 | 8,515 | 8,413 | 8,573 | 8,466 | 8,507 | 8,461 | 8,627 | 8,545 | 8,574 | |
| 貸出金残高 | 2,559 | 2,512 | 2,511 | 2,508 | 2,416 | 2,394 | 2,378 | 2,362 | 2,303 | 2,295 | 2,277 | |

(島内6行本支店調べ)

預金残高は、平成24年12月末現在8,574億円で、前年同期(8,507億円)に比べ0.8%(67億円)増加している。

貸出金残高は、平成24年12月末現在2,277億円で、前年同期(2,378億円)に比べ4.2%(101億円)減少している。

8 信用保証

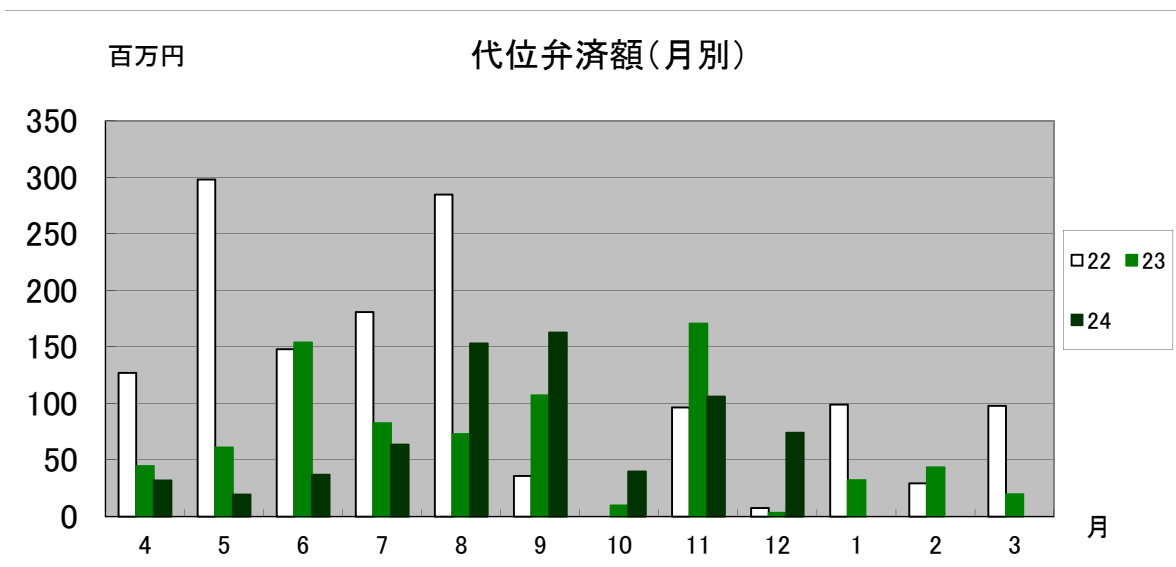
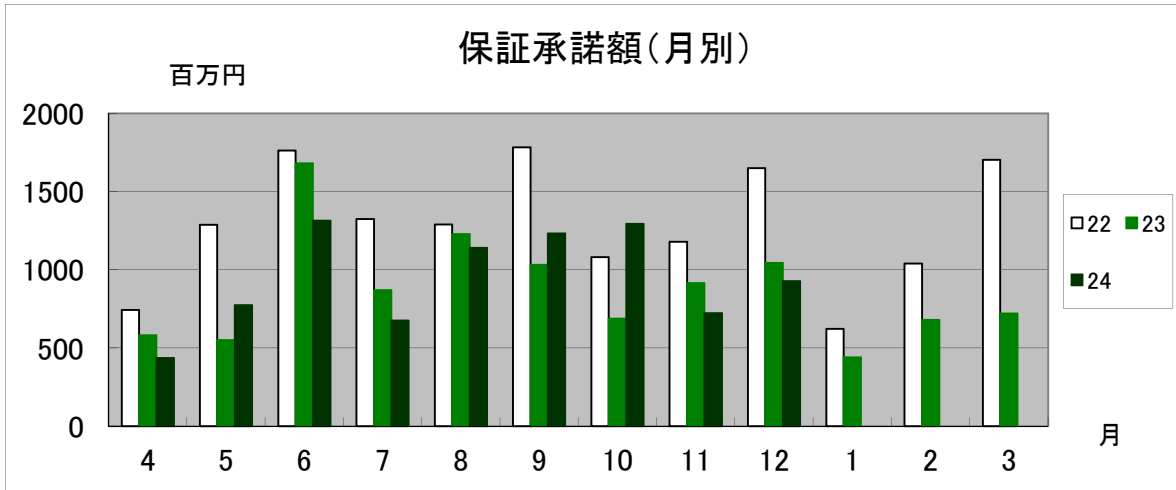

(単位:百万円)

| 区分 | 21年度 | 22年度 | 23年度 | 24年度 |
|-------|--------|--------|--------|-------|
| 保証承諾額 | 22,452 | 15,470 | 10,435 | 8,521 |
| 代位弁済額 | 1,295 | 1,406 | 802 | 688 |

(単位:百万円)

| 区分 | 平成24年 10月 | 11月 | 12月 | 平成24年 10~12月期計 | 前年同期比 | 24年度 累計 | 前年度比 |
|--------|--------------|-----|-----|-------------------|--------|------------|--------|
| 保証承諾件数 | 77 | 62 | 86 | 225 | 103.2% | 677 | 104.5% |
| 保証承諾額 | 1,295 | 724 | 928 | 2,946 | 111.3% | 8,521 | 99.1% |
| 代位弁済件数 | 3 | 16 | 9 | 28 | 133.3% | 74 | 78.7% |
| 代位弁済額 | 40 | 106 | 74 | 220 | 119.7% | 688 | 97.3% |

(兵庫県信用保証協会淡路支所調べ)

保証承諾額は平成24年10-12月期計(225件・2,946百万円)で、前年同期(218件・2,648百万円)に比べ、件数で3.2%増加し、金額でも11.3%増加している。

また、代位弁済額は平成24年10-12月期計(28件・220百万円)で、前年同期(21件・184百万円)と比べ、件数で33.3%増加し、金額でも19.7%増加している。

9 手形交換

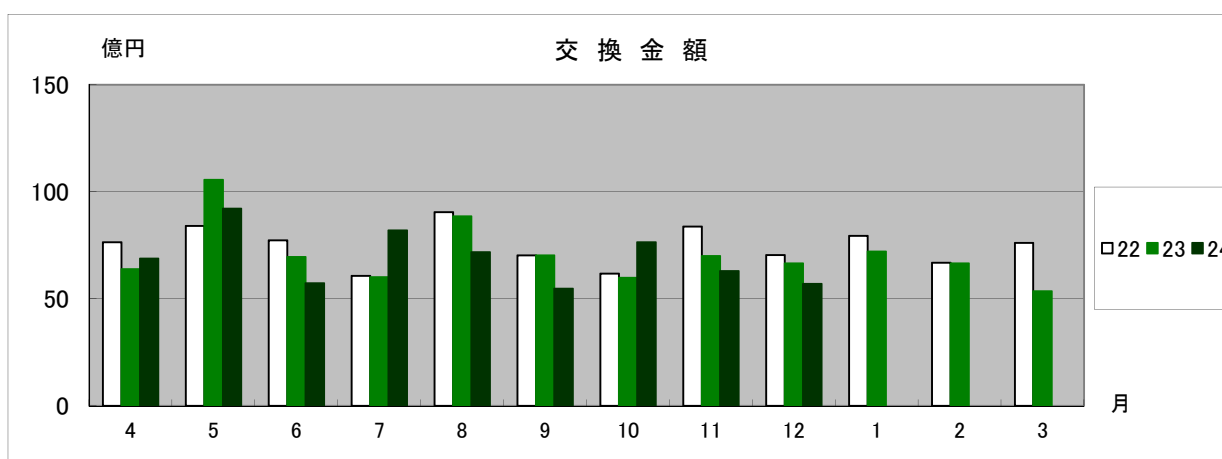
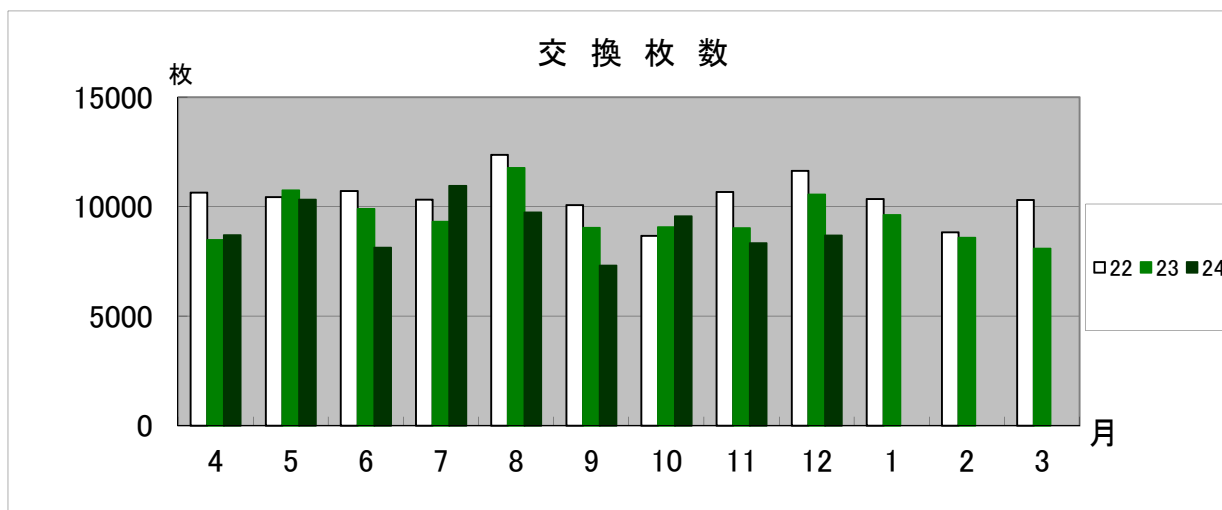

(1) 交換枚数及び交換金額

| 区 分 | 22年度 | 23年度 | 平成24年 10 月 | 11 月 | 12 月 | 平成24年 10~12月期計 | 前年同期比 | 24年度 累計 | 前年度比 |
|-------------------|---------------------|--------------------|---------------|-------|-------|-------------------|--------|-------------------|-------|
| 交換枚数(枚) 〔月平均〕 | 125,075 〔10,423〕 | 114,171 〔9,514〕 | 9,564 | 8,342 | 8,687 | 26,593 〔8,864〕 | 92.8% | 81,754 〔9,084〕 | 93.0% |
| 交換金額(億円) 〔月平均〕 | 897 〔75〕 | 846 〔70〕 | 76 | 63 | 57 | 196 〔65〕 | 100.0% | 623 〔69〕 | 95.3% |

(淡路手形交換所調べ)

手形交換枚数及び金額は、平成24年10-12月期計(26,593枚、196億円)で、前年同期(28,652枚、196億円)に比べ、枚数で7.2%減少しているが、金額は同額となっている。

(2) 不渡枚数及び不渡金額

| 区 分 | 22年度 | 23年度 | 平成24年 10 月 | 11 月 | 12 月 | 平成24年 10~12月期計 | 前年同期比 | 24年度 累計 | 前年度比 |
|-----------|------|------|---------------|------|------|-------------------|--------|------------|--------|
| 不渡枚数(枚) | 102 | 91 | 28 | 10 | 4 | 42 | 466.7% | 88 | 200.0% |
| 不渡金額(百万円) | 222 | 70 | 27.3 | 11.7 | 3.4 | 42.3 | 362.2% | 73.1 | 176.7% |

(淡路手形交換所調べ)

不渡枚数及び金額は、平成24年10-12月期計(42枚、42.3百万円)で、前年同期(9枚、11.7百万円)に比べ、枚数で約4.7倍に増加し、金額でも約3.6倍に増加している。

10 企業倒産

| 区 分 | | 19 年 | 20 年 | 21 年 | 22 年 | 23 年 | 24 年 | |
|-----|--------------|-------|-------|-------|-------|------|--------------|-------------|
| | | | | | | | 10～12 月期計 | 1～12月 累計 |
| 淡 路 | 件 数 | 20 | 14 | 20 | 17 | 11 | 11 | 28 |
| | 負債総額 (億円) | 115.0 | 47.1 | 37.6 | 63.0 | 10.5 | 19.0 | 38.9 |
| 全 県 | 件 数 | 711 | 747 | 751 | 730 | 626 | 155 | 623 |
| | 負債総額 (億円) | 1,700 | 2,290 | 1,860 | 1,450 | 937 | 246 | 1,640 |

(負債総額が1千万円以上で、県内に本店があるもの)

(資料)東京商工リサーチ情報他

平成24年10-12月期の倒産は11件(負債総額19.0億円)で、倒産の形態は破産6件(負債額2.8億円)、銀行取引停止5件(負債額16.2億円)で、業種は、製造・加工業2、卸・小売業4、工事業3、飲食業2となっている。なお、前年同期では倒産の発生はなかった。

11 主要観光施設入場者数

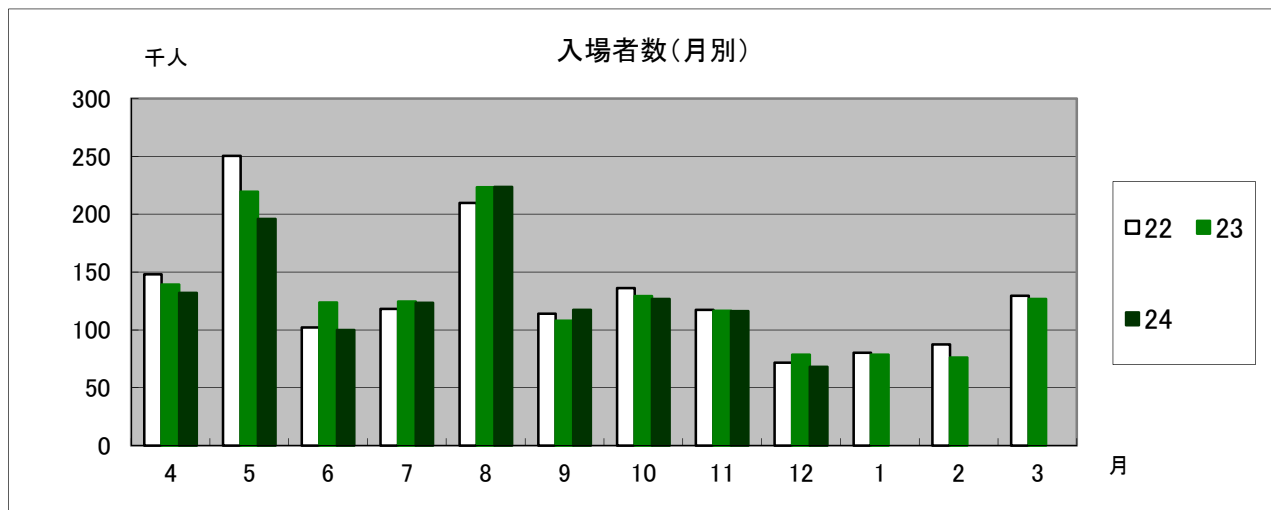
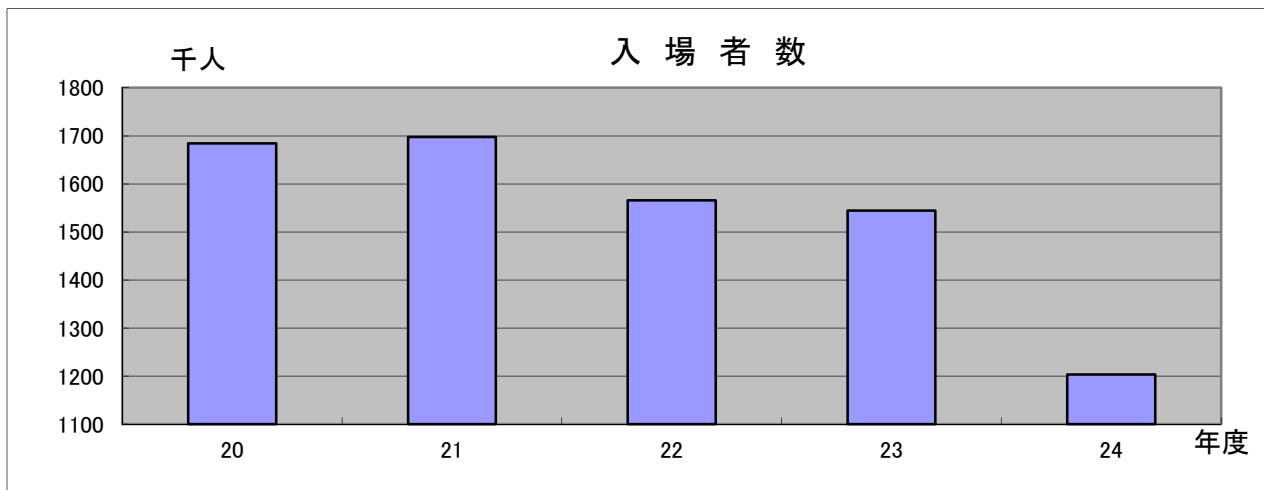

《主要観光施設入場者数(6施設)》

(単位:千人)

| 区分 | 20年度 | 21年度 | 22年度 | 23年度 | 24年度 |
|------|--------|--------|-------|-------|-------|
| 入場者数 | 1,685 | 1,698 | 1,565 | 1,544 | 1,203 |
| 前年度比 | 102.8% | 100.8% | 92.2% | 98.6% | 95.3% |

(単位:千人)

| 区分 | 平成24年 10月 | 11月 | 12月 | 平成24年 10~12月期計 | 24年度 累計 |
|------|--------------|-------|-------|-------------------|------------|
| 入場者数 | 127 | 116 | 68 | 311 | 1,203 |
| 前年度比 | 98.1% | 99.7% | 86.8% | 95.9% | 95.3% |

(注) 対象施設は、

- ①淡路ファームパークイングランドの丘
- ②大鳴門橋記念館(淡路人形浄瑠璃館含む)
- ③ウェルネスパーク五色
- ④パルシェ香りの館
- ⑤淡路ワールドパークONOKORO
- ⑥野島断層保存館

主要観光施設入場者数は、平成24年10-12月期計(311千人)で、前年同期(324千人)に比べ、4.1%減少している。

参 考

観光客入込状況

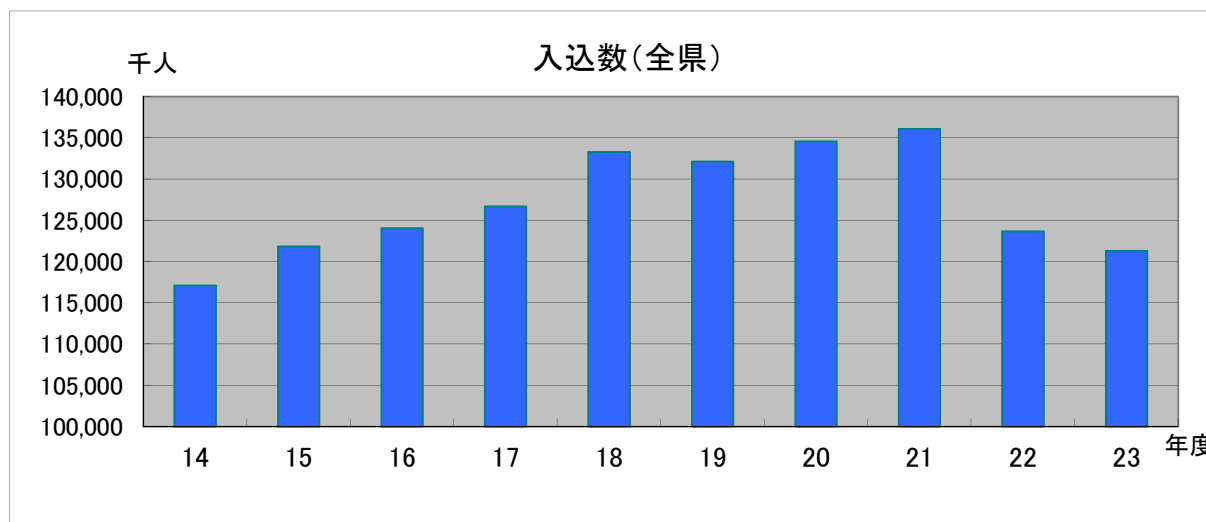
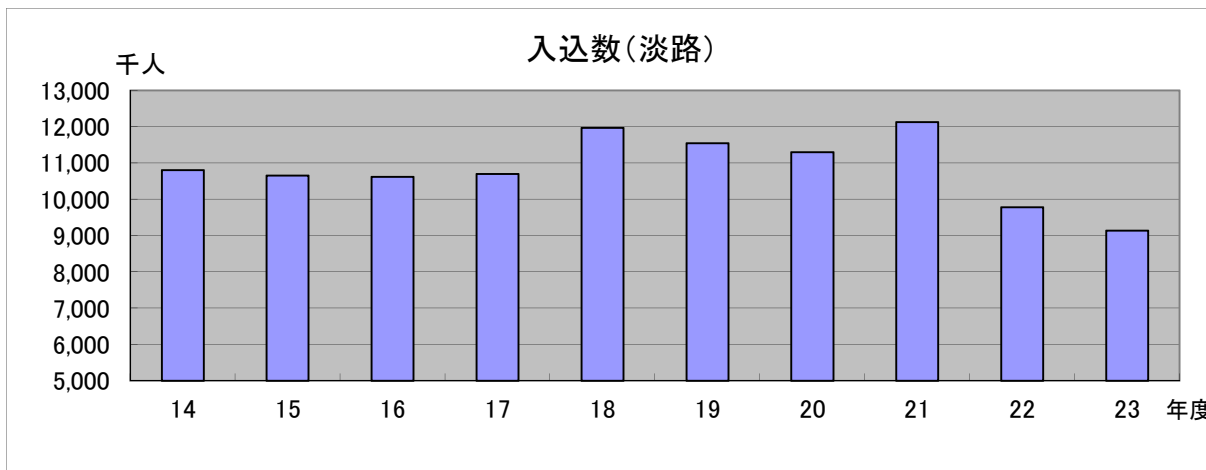

(単位:千人)

| 区分 | 14年度 | 15年度 | 16年度 | 17年度 | 18年度 | 19年度 | 20年度 | 21年度 | 22年度 | 23年度 | 前年度比 |
|----|---------|---------|---------|---------|---------|---------|---------|---------|---------|---------|-------|
| 淡路 | 10,800 | 10,653 | 10,615 | 10,694 | 11,971 | 11,545 | 11,295 | 12,128 | 9,779 | 9,141 | 93.5% |
| 全県 | 117,104 | 121,860 | 124,035 | 126,681 | 133,276 | 132,131 | 134,562 | 136,087 | 123,682 | 121,302 | 98.1% |

(兵庫県産業労働部国際局観光交流課調べ)

淡路地域の平成23年度の入込数は9,141千人で、前年度の9,779千人から638千人(6.5%)減少している。

なお、平成21年度から22年度にかけての入込数の落ち込みについては、平成22年度調査から調査対象施設等の選定基準が変り、対象となる施設等の数が大幅に減少したことによる。新基準による淡路地区の対象施設等の数は98で、21年度までの旧基準による対象施設等273の概ね4割に減少している。

- ☆ 新基準対象施設等 年間入込客10,000人以上又は特定月入込客5,000人以上の施設等
- 旧基準対象施設等 年間入込客1,000人以上の施設等

〔別表〕 淡路の経済指標一覧表

| 区分 | 2 主要大型店売上等 | | | | 3 公共工事請負金額(百万円) | | | | | |
|--------|------------|--------|--------|--------|-----------------|--------|--------|-----------------|---------|--------|
| | 利用客数 | | 総売上額 | | 淡路地域 | | | 全 県 | | |
| | (千人) | 前年度比 | (百万円) | 前年度比 | 月平均 | 年度計 | 前年度比 | 月平均 | 年度計 | 前年度比 |
| 19年度 | 9,324 | - | 20,800 | - | 1,441 | 17,288 | 82.1% | 25,332 | 303,984 | 95.9% |
| 20年度 | 9,337 | 100.1% | 20,613 | 99.1% | 1,528 | 18,342 | 106.1% | 23,535 | 282,415 | 92.9% |
| 21年度 | 8,962 | 96.0% | 18,954 | 92.0% | 1,437 | 17,241 | 94.0% | 27,928 | 335,139 | 118.7% |
| 22年度 | 8,891 | 99.2% | 18,804 | 99.2% | 1,362 | 16,340 | 94.8% | 25,188 | 302,260 | 90.2% |
| 23年度 | 8,788 | 98.8% | 18,321 | 97.4% | 1,276 | 15,317 | 93.7% | 19,982 | 239,781 | 79.3% |
| 24年 4月 | 709 | 96.7% | 1,377 | 92.8% | 2,254 | - | 255.4% | 37,167 | - | 129.5% |
| 5月 | 745 | 99.8% | 1,425 | 95.2% | 872 | - | 24.5% | 19,296 | - | 122.3% |
| 6月 | 712 | 97.5% | 1,403 | 94.6% | 1,634 | - | 218.5% | 26,610 | - | 149.6% |
| 7月 | 723 | 94.6% | 1,458 | 89.8% | 574 | - | 41.3% | 21,720 | - | 106.0% |
| 8月 | 820 | 98.9% | 1,634 | 95.8% | 2,433 | - | 155.7% | 17,820 | - | 98.4% |
| 9月 | 722 | 101.1% | 1,372 | 96.4% | 851 | - | 71.8% | 25,066 | - | 94.0% |
| 10月 | 697 | 100.7% | 1,379 | 95.8% | 2,648 | - | 298.6% | 26,906 | - | 117.4% |
| 11月 | 678 | 99.1% | 1,412 | 98.8% | 4,638 | - | 581.3% | 28,981 | - | 155.7% |
| 12月 | 794 | 108.2% | 1,809 | 108.4% | 1,118 | - | 112.0% | 19,194 | - | 105.6% |
| 25年 1月 | | | | | | - | | | - | |
| 2月 | | | | | | - | | | - | |
| 3月 | | | | | | - | | | - | |
| 24年度計 | 6,599 | 99.6% | 13,271 | 96.5% | (月平均) 1,891 | 17,022 | 141.5% | (月平均) 24,751 | 222,760 | 119.0% |

| 区分 | 4 電力使用量(MWh) | | | 5 有効求人倍率 | | | | 5 雇用保険受給者実人員 ※ | | | |
|--------|-----------------|---------|--------|---------------|-------|---------------|-------|----------------|--------|---------------------|--|
| | 月平均 | 年度計 | 前年度比 | 淡 路 | | 全 県 | | 淡 路 | | 全 県 | |
| | | | | 前年度差 | 前年度差 | 前年度差 | 前年度比 | | | | |
| 19年度 | 43,819 | 525,823 | 101.7% | 0.83 | -0.06 | 0.92 | -0.03 | 751 | 116.0% | 25,913 | |
| 20年度 | 42,658 | 511,894 | 97.4% | 0.70 | -0.13 | 0.70 | -0.22 | 748 | 99.6% | 26,934 | |
| 21年度 | 42,223 | 506,679 | 99.0% | 0.62 | -0.08 | 0.44 | -0.26 | 728 | 97.3% | 34,943 | |
| 22年度 | 44,297 | 531,558 | 104.9% | 0.70 | 0.08 | 0.53 | 0.09 | 604 | 83.1% | 28,635 | |
| 23年度 | 42,349 | 508,191 | 95.6% | 0.91 | 0.21 | 0.61 | 0.08 | 576 | 95.2% | 26,268 | |
| 24年 4月 | 42,393 | - | 92.7% | 0.85 | 0.15 | 0.68 | 0.10 | 558 | 116.5% | 23,807 | |
| 5月 | 37,832 | - | 98.4% | 0.85 | 0.12 | 0.69 | 0.11 | 688 | 111.0% | 28,885 | |
| 6月 | 31,328 | - | 97.2% | 0.87 | 0.05 | 0.70 | 0.12 | 651 | 106.0% | 27,950 | |
| 7月 | 35,500 | - | 85.7% | 0.87 | -0.03 | 0.70 | 0.11 | 633 | 104.5% | 29,389 | |
| 8月 | 48,168 | - | 108.1% | 0.90 | -0.04 | 0.69 | 0.09 | 677 | 106.8% | 30,076 | |
| 9月 | 44,173 | - | 95.2% | 0.86 | -0.05 | 0.68 | 0.07 | 599 | 102.2% | 27,616 | |
| 10月 | 32,678 | - | 89.5% | 0.85 | -0.05 | 0.67 | 0.06 | 620 | 116.1% | 27,993 | |
| 11月 | 34,971 | - | 103.5% | 0.92 | -0.09 | 0.67 | 0.06 | 609 | 109.9% | 26,317 | |
| 12月 | 41,977 | - | 110.0% | 0.95 | -0.15 | 0.67 | 0.04 | 531 | 101.7% | 24,719 | |
| 25年 1月 | | - | | | | | | | | | |
| 2月 | | - | | | | | | | | | |
| 3月 | | - | | | | | | | | | |
| 24年度計 | (月平均) 38,780 | 349,020 | 97.7% | (月平均) 0.88 | -0.01 | (月平均) 0.68 | 0.08 | [618] 5,566 | 108.1% | [27,417] 246,752 | |

※雇用保険受給者実人員の24年度計欄は、上段〔〕書きが月の平均値、下段が合計である。

| 区分 | 労働災害発生状況 | | 区分 | 6 消費者物価 ※1, 2 | | 区分 | 7 預貸金残高(億円) ※3 | | | |
|-------|-----------|-----------|-------|------------------|---------------|-------|-------------------|--------|-------|-------|
| | 淡路 (件) | 全県 (件) | | 兵庫県 (神戸市) | 全国 | | 預金残高 | | 貸出残高 | |
| | | | | | | | 前年度比 | 前年度比 | 前年度比 | 前年度比 |
| 19年 | 148 | 5,474 | 19年 | 99.9 | 100.7 | 19年度 | 8,431 | 100.4% | 2,825 | 89.2% |
| 20年 | 116 | 5,333 | 20年 | 101.0 | 102.1 | 20年度 | 8,344 | 100.4% | 2,721 | 99.7% |
| 21年 | 98 | 4,568 | 21年 | 99.8 | 100.7 | 21年度 | 8,439 | 100.1% | 2,663 | 94.7% |
| 22年 | 128 | 4,680 | 22年 | 99.4 | 100.0 | 22年度 | 8,515 | 100.4% | 2,511 | 94.5% |
| 23年 | 107 | 4,749 | 23年 | 99.8 | 99.7 | 23年度 | 8,507 | 100.6% | 2,378 | 94.2% |
| 24年1月 | | | 24年1月 | 99.7 | 99.6 | 24年4月 | | | | |
| 2月 | | | 2月 | 100.1 | 99.8 | 5月 | | | | |
| 3月 | | | 3月 | 100.4 | 100.3 | 6月 | 8,627 | 100.6% | 2,303 | 95.3% |
| 4月 | | | 4月 | 100.3 | 100.4 | 7月 | | | | |
| 5月 | | | 5月 | 100.2 | 100.1 | 8月 | | | | |
| 6月 | | | 6月 | 99.8 | 99.6 | 9月 | 8,545 | 100.9% | 2,295 | 95.9% |
| 7月 | | | 7月 | 99.6 | 99.3 | 10月 | | | | |
| 8月 | | | 8月 | 99.9 | 99.4 | 11月 | | | | |
| 9月 | | | 9月 | 99.7 | 99.6 | 12月 | 8,574 | 100.8% | 2,277 | 95.8% |
| 10月 | | | 10月 | 99.5 | 99.6 | 25年1月 | | | | |
| 11月 | | | 11月 | 98.9 | 99.2 | 2月 | | | | |
| 12月 | | | 12月 | 98.9 | 99.3 | 3月 | | | | |
| 24年計 | 0 | 0 | 24年計 | (月平均) 99.8 | (月平均) 99.7 | | — | — | — | — |

※1 消費者物価(H17年=100:総合)

※2 平成18年8月から、基準年が平成12年から平成17年に変更された

※3 預貸金残高は各期末現在の数値

| 区分 | 8 保証承諾(百万円) | | | 8 代位弁済(百万円) | | 9 手形交換 | | | | |
|-------|--------------|--------|--------|-------------|---------|---------|--------|-------|--------|--------------|
| | 月平均 | 年度計 | 前年度比 | 年度計 | 前年度比 | 交換枚数 | | 交換金額 | | 不渡額 (百万円) |
| | | | | | | (枚) | 前年度比 | (億円) | 前年度比 | |
| 19年度 | 1,726 | 20,707 | 88.2% | 2,686 | 211.2% | 173,645 | 90.1% | 1,221 | 91.3% | 106 |
| 20年度 | 1,992 | 23,903 | 115.4% | 2,035 | 75.7% | 152,719 | 87.9% | 1,109 | 90.8% | 187 |
| 21年度 | 1,871 | 22,452 | 93.9% | 1,295 | 63.7% | 136,158 | 89.2% | 992 | 89.5% | 638 |
| 22年度 | 1,289 | 15,470 | 68.9% | 1,406 | 108.6% | 125,075 | 91.9% | 897 | 90.5% | 222 |
| 23年度 | 870 | 10,435 | 67.5% | 802 | 57.1% | 114,171 | 91.3% | 846 | 94.3% | 70 |
| 24年4月 | 436 | — | 74.9% | 32 | 71.1% | 8,708 | 102.7% | 69 | 107.8% | 1.2 |
| 5月 | 775 | — | 140.5% | 19 | 31.8% | 10,320 | 96.1% | 92 | 87.3% | |
| 6月 | 1,315 | — | 78.3% | 37 | 24.1% | 8,132 | 82.1% | 57 | 82.5% | |
| 7月 | 676 | — | 77.6% | 64 | 77.0% | 10,946 | 117.6% | 82 | 136.5% | 4.0 |
| 8月 | 1,141 | — | 92.8% | 153 | 209.7% | 9,738 | 82.7% | 72 | 81.2% | 6.7 |
| 9月 | 1,232 | — | 119.3% | 163 | 151.6% | 7,317 | 81.0% | 55 | 77.9% | 18.9 |
| 10月 | 1,295 | — | 188.0% | 40 | 404.6% | 9,564 | 105.4% | 76 | 127.9% | 27.3 |
| 11月 | 724 | — | 79.0% | 106 | 62.2% | 8,342 | 92.4% | 63 | 90.1% | 11.7 |
| 12月 | 928 | — | 88.9% | 74 | 2195.9% | 8,687 | 82.3% | 57 | 85.6% | 3.4 |
| 25年1月 | | — | | | | | | | | |
| 2月 | | — | | | | | | | | |
| 3月 | | — | | | | | | | | |
| 24年度計 | (月平均) 947 | 8,521 | 99.1% | 688 | 97.3% | 81,754 | 93.0% | 623 | 95.3% | 73.1 |

| 区 分 | 11 主要観光施設入場者(千人) | | | 明石海峡大橋交通量 | | 大鳴門橋交通量 | |
|--------|------------------|-------|--------|-----------|--------|---------|--------|
| | 月平均 | 年度計 | 前年度比 | 車両台数 | | 車両台数 | |
| | | | | (千台) | 前年度比 | (千台) | 前年度比 |
| 19年度 | 137 | 1,638 | 98.2% | 9,169 | 100.1% | 7,023 | 99.2% |
| 20年度 | 140 | 1,685 | 102.8% | 9,181 | 100.1% | 7,028 | 99.2% |
| 21年度 | 141 | 1,698 | 100.8% | 11,574 | 126.1% | 8,518 | 121.5% |
| 22年度 | 130 | 1,565 | 92.2% | 11,802 | 102.0% | 8,558 | 101.4% |
| 23年度 | 129 | 1,544 | 98.6% | 11,473 | 97.2% | 8,340 | 97.7% |
| 24年 4月 | 132 | — | 94.7% | 943 | 96.2% | 684 | 95.7% |
| 5月 | 196 | — | 89.3% | 1,060 | 91.0% | 769 | 89.7% |
| 6月 | 100 | — | 80.7% | 827 | 90.5% | 590 | 88.7% |
| 7月 | 123 | — | 99.1% | 999 | 106.8% | 688 | 105.7% |
| 8月 | 224 | — | 100.2% | 1,363 | 106.0% | 958 | 104.7% |
| 9月 | 117 | — | 108.6% | 960 | 111.9% | 677 | 110.7% |
| 10月 | 127 | — | 98.1% | 980 | 104.1% | 699 | 103.7% |
| 11月 | 116 | — | 99.7% | 926 | 105.2% | 679 | 106.2% |
| 12月 | 68 | — | 86.8% | 931 | 102.6% | 697 | 102.5% |
| 25年 1月 | | — | | | | | |
| 2月 | | — | | | | | |
| 3月 | | — | | | | | |
| 24年度計 | (月平均) 134 | 1,203 | 95.3% | 8,989 | 101.4% | 6,442 | 100.5% |

(注) 淡路の経済指標一覧表において、各月ごとの数値は四捨五入を行っているため、月ごとの計と24年度計とは一致していない場合があります。

(出所先等)

| 《指標名》 | 《出所先等》 |
|------------|--|
| 主要大型店売上 | 島内主要小売業者・協同組合 |
| 公共工事請負額 | 西日本建設業保証株式会社 |
| 電力総使用量 | 関西電力株式会社淡路営業所 |
| 有効求人倍率 | 「月報すもと」(洲本公共職業安定所等) |
| 雇用保険受給者実人員 | 同上 |
| 労働災害発生状況 | 淡路労働基準監督署 |
| 消費者物価指数 | 兵庫県 |
| 預貸金残高 | 「島内6金融機関調べ」(淡路信用金庫本店) |
| 信用保証 | 兵庫県信用保証協会淡路支所 |
| 手形交換 | 淡路手形交換所(三井住友銀行洲本支店) |
| 観光客入込数 | 「兵庫県観光客動態調査」(兵庫県産業労働部)、各市 |
| 主要観光施設入場者数 | 淡路ファームパークイングランドの丘、大鳴門橋記念館(淡路人形浄瑠璃館含む)、ウェルネスパーク五色、パルシェ香りの館、淡路ワールドパークONOKORO、野島断層保存館 |
| 明石海峡大橋交通量 | 本州四国連絡高速道路(株) |

あわじの経済レポート (平成24年10月～12月)

発行 兵庫県淡路県民局県民生活室商工労政課

〒656-0021 兵庫県洲本市塩屋2丁目4番5号

TEL (0799) 22-3541 内線402