

領収書等添付様式【共通】

(令和4年4月分)
(自由民主党)
(水田裕一郎)

整理 番号	使 途 項 目	
	調査研究費・研修費・会議費・広報広聴費・要請陳情等活動費・資料作成費・資料購入費・事務所費・事務費・人件費	
1	本領収書は、県議会議員水田裕一郎宛のものである	共通案分率 %
		それ以外の案分 100% 案分の説明 すべて政務活動に係るものであるため
		備考 4/5 支払い

2022年03月分 **領 収 証** No. 1- 331-0509-000

水田 裕一郎 様

銘 柄	部	金 額
神戸新聞朝刊※	1	3,930
合 計		¥ 3,930

※は軽減税率対象品目 (内消費税等¥291)

お知らせ

毎度ご購入有難うございます。
左記の通り領収致しました。

8%対象 ¥3,930
(消費税 ¥291)

(株)神戸新聞播磨販売 飾磨支店
〒670-0973
兵庫県姫路市亀山184-7
TEL: 079-235-0206 FAX: 079-234-8440

領
神戸新聞
収

(添付様式2)

領収書等添付様式【共通】

(令和4年4月分)

(自由民主党)

(水田裕一郎)

整理番号	使 途 項 目	
	調査研究費・研修費・会議費・広報広聴費・要請陳情等活動費・資料作成費	資料購入費・事務所費・事務費・人件費
2	本領収書は、県議会議員水田裕一郎宛のものである	案分率
		共通案分率 % それ以外の案分 100% 案分の説明 すべて政務活動に係るものであるため
		備考
		兵庫ジャーナル購読料 (令和4年1月～3月分)

2022年4月16日

領 収 書

水田 裕一郎 様

¥8,400-

但し 兵庫ジャーナル購読料R4年1月～3月分として

上記金額正に領収いたしました。

内

消費税等	
現金	
小切手	

株式会社兵庫
代表取締役
〒650-0011
神戸市中央区下
通4番地16-13
ファインコート下山手6F
TEL078-333-7560 FAX078-333-7563

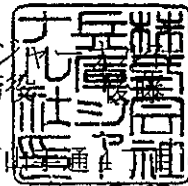

領収書等添付様式【共通】

(令和4年4月分)

(自由民主党)

(水田裕一郎)

整理番号	使 途 項 目	
		調査研究費・研修費・会議費・ 広報広聴費 ・要請陳情等活動費・資料作成費・資料購入費・事務所費・事務費・人件費
3	案分率	共通案分率 %
		それ以外の案分 98%
		案分の説明
		政務活動以外の部分が全体の2%を占めるため
	備考	県政報告紙デザイン代(県政レポート「希望vo l. 12」)

領 収 証 兵庫県議会議員 水田裕一郎 様 No. _____

★ ¥ 121,000-

但 県政レポート Vol.12 編集・デザイン代として

R4年 4月 21日 上記正に領収いたしました

内 訳
 税抜金額 _____
 額等(%) _____
 200 _____
 ケ-56

株式会社 播磨時報社
 〒670-0955
 姫路市安田4丁目33-9
 代表取締役 笹間 清泰
 TEL 079-281-0545 FAX 079-286-0094

令和 4年 月 日

請 求 書

兵庫県議会議員 水田裕一郎 様

下記の通りご請求申し上げます。

項 目	数量	単価	金 額	備考
県政レポートVol. 12			110,000	
編集・デザイン費				
税額		11,000円	税込総額 121,000 円	

株式会社 播磨時報社
 代表取締役 笹 間 清 豪
 〒670-0955 姫路市安田4-138-9
 TEL.079-285-0545
 FAX.079-285-0604



活動報告書

※政務活動費の透明性確保の観点から可能な限り具体的に記載すること

議員名	水田裕一郎
-----	-------

活動名	県政レポート「希望vol. 12」の発行				
活動概要	<p>発行部数 62,000部</p> <p>内容 別紙のとおり 県政全般並びに姫路市にかかる県政報告</p> <p>案分率 紙面面積で98%案分とする</p>				
経費	領収書No	項目・内容	支出額	案分率 (%)	政務活動費 充当金額
	4-3	県政報告紙デザイン代(県政レポート「希望vol. 12」)	121,000	98	118,580
	4-4	県政報告紙印刷費(県政レポート「希望vol. 12」62,000部)	332,200	98	325,556
	4-5	県政報告紙配布用封筒印刷費(長3封筒 区内特別有60,000枚・無2,000枚)	320,540	98	314,129
		合 計		773,740	
備考	県政レポート「希望vol. 12」				

*この様式は、「視察・調査活動」、「要請陳情活動」、「県政報告会・要望会等会議の開催」、「研修会への参加」、「意見交換会への参加」、「業務の委託」、「広報紙・誌の発行」を行った場合等、政務活動費を使用した全ての活動について作成する。

希望

vol.12 (令和4年3月25日発行)

発行/兵庫県議会議員 水田裕一郎事務所 〒672-8061 姫路市飾磨区天神29 TEL.079-235-6201



もっと好きになる兵庫のため、やりぬく！

春光うらかな季節を迎えました。皆さまにおかれましては、益々ご健勝のことと心からお慶び申し上げます。

私は、議会活動に加え、昨年6月から監査委員として兵庫県の財務に関する事務の執行及び事業の経営管理を監査する職務にも従事し、慌ただしい日々を送っております。ご無沙汰のこと、お詫び申し上げます。

さて、わが国で初めて新型コロナウイルスの感染者が確認されてから、2年余が経過しました。この間、姫路みなと祭や秋祭りなどが2年連続で中止せざるをえない事態となりました。

人と人との接触や移動制限など働き方や暮らし方は大きく変わり、これまでの社会システムの転換が求められています。何よりも、まずは新型コロナウイルス対策の徹底により、感染拡大防止と社会活動の両立という困難な課題を克服しなければいけません。

また、皆さまが将来への夢や希望を持ち続けられる社会を構築するためには、これを支える行財政基盤の確立が不可欠

であり、新型コロナ感染状況や経済動向などを十分見極め、持続可能な行財政運営を推進することが重要です。

新しく誕生した斎藤元彦知事の初編成となった令和4年度予算案は、このほど県議会で可決されました。斎藤知事が「新たな価値を生む経済の構築」「安全安心社会の先導」「未来を創る人づくり」「個性を磨く地域づくり」「県政運営の改革」の5つの重要施策のもと、これからどのような施策を展開していくのか、ポストコロナ時代にふさわしい兵庫の実現のため、私もしっかりとチェック機能を果たしてまいりたいと存じます。

ふるさと姫路の発展に向け、引き続き

【みんなが生き生きと笑顔で活気あふれるまち】

【ともに支え合い助け合える善意が循環する心のまち】

【経済を活性化し雇用が生まれる、元気なまち】

を目指しながら、県民の皆さまの「声」を「かたち」にするべく、精一杯頑張っております。ご指導、ご鞭撻を賜りますようお願い申し上げます。

令和4年度 兵庫県政のポイント① 最優先課題は新型コロナ対策

	令和4年度	令和3年度	増 減	伸 率
一般会計	23,833 億円	27,304 億円	△3,471 億円	△12.7%
特別会計	15,943 億円	16,047 億円	△ 104 億円	△ 0.6%
公営企業会計	2,706 億円	2,717 億円	△ 11 億円	△ 0.4%
合 計	42,482 億円	46,068 億円	△3,586 億円	△ 7.8%

《新型コロナへの主な対応》

- 入院医療体制の確実な確保（病床1,400床、宿泊療養施設16施設）
- 3回目接種に向けた県独自の大規模接種会場（旧姫路市文化センター）など

令和4年度 兵庫県政のポイント② 「躍動する兵庫」へ 3つの視点

都市部も農山村地域も、子育て世代もお年寄りも、すべての県民の皆さまが安心して暮らし続けられる、だれも取り残さない兵庫づくりに全力で取り組みます。

新しい成長の種をまく

スタートアップの育成強化
 中小企業等の革新（DX人材の育成等）
 地場産業・農林水産業・観光の新展開
 水素社会の推進（姫路港のCNP化等）
 特色ある学校づくり など

SUSTAINABLE
 DEVELOPMENT
 GOALS

地域の価値を高める

五国の魅力を高める地域創生の推進
 ひょうごフィールドパビリオン
 チャレンジHYOGO就職大作戦の展開
 スマートシティモデル事業の実施
 スポーツ・芸術文化の振興 など

安全安心の網を広げる

ヤングケアラー支援体制の構築
 発達障害児の保育園入園支援の拡充
 困難を抱える妊産婦の支援
 高齢者・障害者等の避難対策の推進
 防犯・交通安全対策の強化 など

令和4年度 兵庫県政のポイント③ 多様な地域に、個性（ひと）が輝く中播磨

コロナ禍にありながらも、昨年4月には「アクリエひめじ」がオープンし、今年5月には県立はりま姫路総合医療センターが開院予定など、姫路駅周辺は活気と賑わいが戻りつつあります。また、日本のサプライチェーンの重要な拠点である姫路港でも、物流機能の強化や賑わい空間の創出など新たな事業が着実に進捗しています。令和4年度にふるさと姫路で展開される主な事業を紹介します。

1 多様な人が行き交う「交流」中播磨

■姫路港の賑わいづくり（下図）

姫路港で旅客船ターミナルエリア再編整備が進んでいます。現在の施設配置では特にポートセンタービル周辺や旅客船ターミナル前で歩行者と貨物車両が接近して危険なことから、旅客機能と物流機能の分離を図

るもので、総事業費約40億円の大掛かりな事業です。令和4年度は2階建の新しい旅客船ターミナルや長さ85mのフェリー桟橋に着工します。

新ターミナルは5年度初め、フェリー桟橋はターミナル正面で4年度末の完成予定で、6年度の全体完了後には、旅客船ターミナル横で民間主導による集客施設を整備することも検討しています。

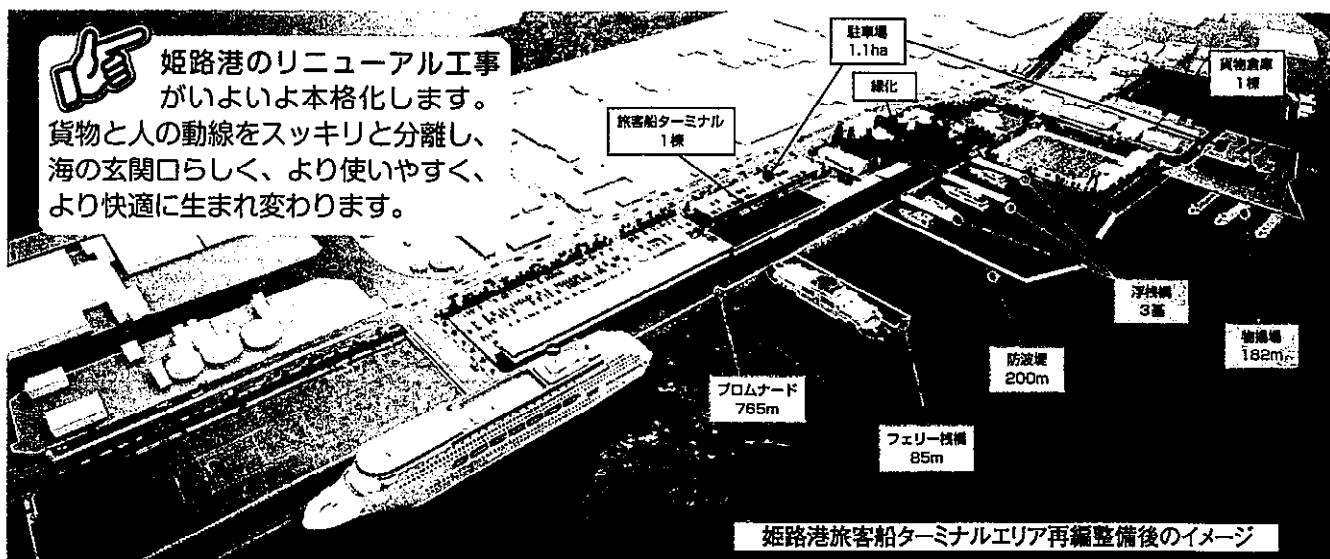

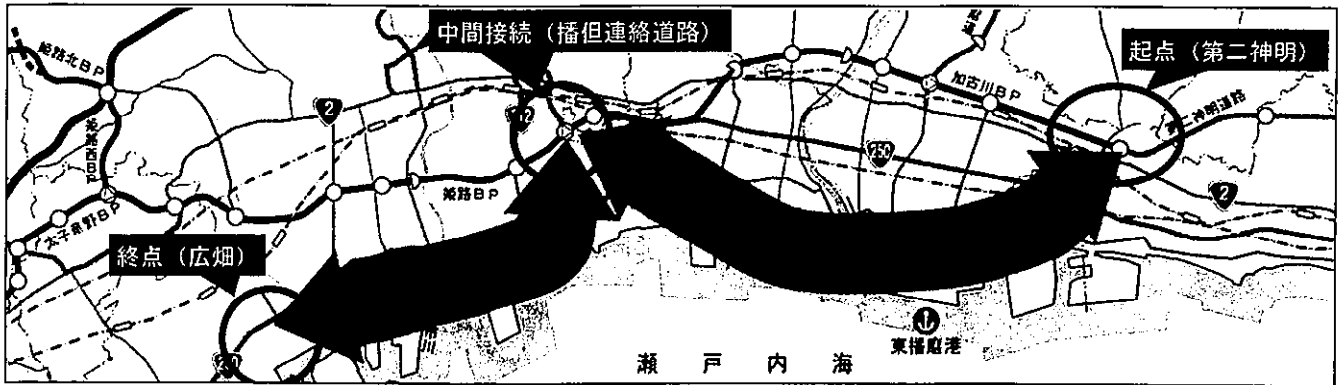

播磨臨海地域道路の内陸・加古川ルート（約36km）イメージ図

また、国際拠点港湾・姫路港の広畑港区では、マイナス14mの大水深岸壁増設と臨港道路網干沖線の新設、同広畑線の4車線化が270億円の総事業費で進められています。国と県の総力を結集し、姫路港の物流・交通機能を強化していきます。



姫路港広畑地区の事業は、①大水深岸壁、②網干沖線、③広畑線の3点セットで国際物流ターミナルを整備する一大国家事業です。私も県・市・地元経済界の皆さんとともに中央へ幾度も陳情に行かせていただきましたので、事業化採択されたことを大変うれしく感じております。

■元気を支える交流基盤の整備（上図）

地域が熱望する播磨臨海地域道路は、すでに第二神明～広畑の区間について「内陸・加古川ルート（約36km）」が選定され、今後は国において詳細ルートや構造の検討が行われることになっています。

早期完成に向け、事業主体の役割分担や有料道路事業の導入検討などについて、私も地元市町や地元経済界とともに国へ強く要望していきます。



播磨臨海地域道路では、県議会の促進期成議員連盟で事務局長を仰せつかっています。早期事業着手に向けて地域の機運を高める大会を今年は姫路市内で開催したいと考えております。

II 新たな力が生まれ続ける「活力」中播磨

■水産資源を守り育てる増殖場の整備

漁業条件に恵まれない播磨灘中西部で地元産石材を用いた人工増殖場を造成し、メバルやカサゴなど漁業生産の安定化を図ります。

■SDGs力強化プロジェクト

姫路商工会議所が今年8月に開催する「Himeji

■日本遺産「銀の馬車道」プロジェクトの推進



サイクルトレインの運行

地域内外からの誘客促進へ、①「銀の馬車道」をイメージしたアート看板の制作支援、②「GIはりま」を中心に据えたフランスとの交流、③「ひょうごサイクリングモデルルート」を活用したイベント開催などに取り組みます。

■食と農で結ぶ夢街道づくり

農畜産物、塩田温泉や書写山など観光資源の多い夢前川流域で、①菜の花畑づくりなど地域農業と連携した交流イベント、②地元食品・料理と日本酒を楽しむ夢前テロワール事業を支援します。

ゆめさき夢ランタン祭り



姫路城マラソンの中止で延期されていた「ゆめさき夢ランタン祭り」は、4月2日に書写菜の花畑（姫路市夢前町玉田）で開催されます。

■播磨のさかなとブルーツーリズム支援

持続可能な漁業経営を目指し、①カキやアサリなど二枚貝の消費拡大プロモーション、②坊勢産「白鰯」の家庭向け切り身セット試験販売、③漁業見学ツアーや漁村地域での民泊を推進します。

SDGs EXPO 2022」を支援します。さまざまな企業が課題解決に向けて取り組む先進事例を紹介し、地域のSDGsへの取組を後押しします。

■高校生のための起業セミナー

若者のアントレプレナーシップ（起業家精神）を醸成し、地域の起業・創業を活性化するため、高校生が心構えや事業計画、マーケティングなど創業のポイントを学ぶセミナーを催します。

III ステキなご近所さんで支え合う「つながり」中播磨

■農婚で縁結び in 中播磨

農業の担い手となる男性に未婚者が多く、後継者不足が課題になっています。地域の婚活をサポートするため、中播磨で魅力ある農村づくりに指導的役割を果たしている女性農業士とひょうご出会いサポートセンターとが連携した縁結び事業を実施します。

地域づくり活動の様子



■地域づくり活動の応援

兵庫県では地域の課題解決につながる取組を実践する各種団体を資金面でも支援しています。補助対象の特別枠に「カーボンニュートラル推進事業」「子育て応援事業」「

の馬車道』魅力UP事業」を設け、地域づくりの一層の活性化を推進します。

■小児救急医療・適切な受診行動の促進

小児科医師数の減少と高齢化などで中播磨圏域の一次救急を担う姫路市休日・夜間急病センターの診療体制維持が難しくなっています。この状況を鑑み、病状に応じた適切な受診行動を促すとともに、コンビニ受診抑制のための啓発活動に力を入れます。

■地域を支える看護人材の確保

兵庫県看護協会、民間病院協会などと連携して、中・西播磨管内の病院がそれぞれの魅力を伝えるとともに、ハローワークなどの協力のもと、潜在看護師のための相談などを行う「看護職合同就職説明会」の開催を支援します。

IV 次代に受け継ぐ「ふるさと」中播磨

■人と野生動物が共生できる地域の創出

農業の現場で有害鳥獣の被害が年々深刻になってきています。狩猟者の高齢化が進んでいるため、有害鳥獣の被害対策を担う人材を育成していかなければなりません。未経験者や高校生向けの体験会を通じて「狩猟」への理解を深めてもらいます。

■災害に強い社会基盤の整備

自然災害に対する安全・安心を確保するため、治水対策(市川と八家川)や地震対策(国道250号汐見橋)、高潮対策(姫路港大津吉美地区・浜田地区)、土砂災害対策(白鳥台・才・糸田など)を進めます。

・市川の河川改修(下図)では、引き続き高木地区の

河床掘削工事を進めるとともに、保城地区の堤防工事と飾磨樋門の詳細設計に着手します。



八家川の洪水調節池整備(下図)に関連し、令和4年度は流域の浸水被害を広範囲に軽減するための遮水矢板を設置する工事に着手します。



(出典:地理院地図システムレス空中写真)

■老朽化対策の推進

「ひょうごインフラ・メンテナンス10箇年計画」に基づき、計画的・効率的に社会基盤整備の老朽化対策を推進します。以下は主な事業箇所です。

- ・道路: 阿保橋 白浜姫路停車場線 H30 ~ R4
- ・河川: 汐入川排水機場 H22 ~ R4
- ・港湾: 姫路港中島地区岸壁 H31 ~ R5

「あなたの声を県政に」—— ご意見はお気軽に **水田裕一郎事務所** まで

TEL.079-235-6201 FAX.079-235-6202 ホームページ <http://www.yuichiro-mizuta.com/>



領収書等添付様式【共通】

(令和4年4月分)

(自由民主党)

(水田裕一郎)

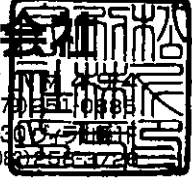
整理番号	使 途 項 目															
		調査研究費・研修費・会議費・ 広報広聴費 ・要請陳情等活動費・資料作成費・資料購入費・事務所費・事務費・人件費														
4		<table border="1"> <tr> <td rowspan="2">案分率</td> <td>共通案分率</td> <td>%</td> </tr> <tr> <td>それ以外の案分</td> <td>98%</td> </tr> <tr> <td></td> <td colspan="2">案分の説明</td> </tr> <tr> <td></td> <td colspan="2">政務活動以外の部分が全体の2%を占めるため</td> </tr> <tr> <td>備考</td> <td colspan="2">県政報告紙印刷費(県政レポート「希望vol. 1 2」)</td> </tr> </table>	案分率	共通案分率	%	それ以外の案分	98%		案分の説明			政務活動以外の部分が全体の2%を占めるため		備考	県政報告紙印刷費(県政レポート「希望vol. 1 2」)	
案分率	共通案分率	%														
	それ以外の案分	98%														
	案分の説明															
	政務活動以外の部分が全体の2%を占めるため															
備考	県政報告紙印刷費(県政レポート「希望vol. 1 2」)															

<h2 style="margin: 0;">領 収 証</h2> <p style="text-align: right; margin: 0;">No. <u>41177</u></p> <p style="margin: 0;">兵庫県議会議員 水田 裕一郎 様</p> <p style="text-align: right; margin: 0;">令和 4 年 4 月 2 / 日</p> <div style="border: 1px solid black; padding: 5px; margin: 10px auto; width: 80%;"> <p style="margin: 0;">¥ 332,200 - (税込)</p> </div> <p style="margin: 0;">但し 県政レポート「希望 vol.12」印刷代として 現金) 小切手、手形 (期日 月 日) 上記金額正に領収致しました</p> <div style="display: flex; justify-content: space-between; align-items: center; margin-top: 10px;"> <div style="text-align: left;"> <p>松尾印刷株式会社</p> <p>本 社 〒671-0222 姫路市別所町 TEL(079)251-0881(併) FAX(079)251-0882</p> <p>広島事務所 〒732-0817 広島市南区比治山町7-3 TEL(082)258-3724 FAX(082)258-3725</p> </div> <div style="text-align: center;">  </div> <div style="text-align: right;">  <p style="margin-top: 10px;">//</p> </div> </div>

お客様コードNo. 00052640

〒

兵庫県議会議員
水田裕一郎 様

納品書

No. 00500455

2022年 03月 22日



松尾印刷株式会社

〒671-0222 姫路市東町1-1-1
TEL(079)251-0881 FAX(079)251-0885

Page:01

(担当 [redacted])

◇毎度ありがとうございます。下記の通り納品致しますので御査収下さい。

区分	コード	商品名	数量	単位	単価	金額	摘要
01	0607244	県政レポート 希望vol.12	62,000	部		302,000	
01	0607244	A4 4/4 4P*62000部					
〔備考〕			合計	税抜	302,000	税額	30,200
						総額	332,200

区分(売上) 01:売上 02:返品 03:値引 04:他

お客様コードNo. 00052640

〒

兵庫県議会議員
水田裕一郎 様

請求書

Page:01

No. 00500455

2022年 03月 22日



松尾印刷株式会社

〒671-0222 姫路市東町1-1-1
TEL(079)251-0881 FAX(079)251-0885

◇毎度ありがとうございます。下記の通り請求致しますので御査収下さい。

区分	コード	商品名	数量	単位	単価	金額	摘要
01	0607244	県政レポート 希望vol.12	62,000	部		302,000	
01	0607244	A4 4/4 4P*62000部					
〔備考〕			合計	税抜	302,000	税額	30,200
						総額	332,200

区分(売上) 01:売上 02:返品 03:値引 04:他

上記の通り御請求させていただきます。
よろしくお支払いの程お願い申し上げます

振込銀行



口座名 松尾印刷株式会社

(添付様式2)

領収書等添付様式【共通】

(令和4年4月分)
(自由民主党)
(水田裕一郎)

整理番号	使 途 項 目	
		調査研究費・研修費・会議費・ 広報広聴費 ・要請陳情等活動費・資料作成費・資料購入費・事務所費・事務費・人件費
5		共通案分率 %
		それ以外の案分 98%
		案分の説明
		政務活動以外の部分が全体の2%を占めるため
	備考	県政報告紙配布用封筒印刷費(長3封筒 62,000枚)

領 収 証

№ 007684

兵庫県議会議員 水田裕一郎 殿

令和 4 年 4 月 22 日

金額		百万		千		円
	¥	3	2	0	5	40

但し
上記の金額正に領収致しました。

(内、消費税額 円)

<内 訳>

入金区分	現金	✓
	小切手	
	手形	
	その他	

有限会社 明輝堂印刷所

〒670-0015 姫路市総社本町7番地
TEL 079-285-1666
FAX 079-285-1667



請求書

672-8061

兵庫県姫路市飾磨区天神

29

兵庫県議会議員 水田裕一郎

様

令和 4年 3月 3日 締切分

No. 1

(宛明)

670-0018 兵庫県姫路市総社本町7番地

お客様コードNo SKM003

毎度ありがとうございます。

下記の通り御請求申し上げます。

前回御請求額	御入金額	繰越金額	御買上額(税抜)	消費税額	御買上計	今回御請求額
0	0	0	291,400	29,140	320,540	320,540

伝票日付	伝票 No.	品番	品名	数量	単位	単価	御買上額
R.04/03/04	15915		長3ハ スルスカイ<80>横貼, 枠入, 2/0 区内特別有60,000枚 無2,000枚	62,000.00	枚	4.70	291,400

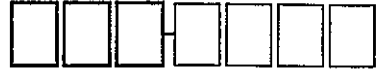

郵便区内特別



兵庫県議会議員

水田 裕一郎 事務所

〒672-8061 姫路市飾磨区天神29
TEL(079)235-6201(代)
FAX(079)235-6202

e-mail : info@yuichiro-mizuta.com
URL : http://www.yuichiro-mizuta.com

領収書等添付様式【共通】

(令和4年5月分)

(自由民主党)

(水田裕一郎)

整理 番号	使 途 項 目	
		調査研究費・研修費・会議費・広報広聴費・要請陳情等活動費・資料作成費・ 資料購入費 ・事務所費・事務費・人件費
1	本領収書は、県議会議員水田裕一郎宛のものである	<p>共通案分率 %</p> <p>それ以外の案分 100%</p> <p>案分の説明</p> <p>すべて政務活動に係るものであるため</p>
		<p>備考</p> <p>新聞購読料(神戸新聞) (4月分)</p>

2022年04月分 **領 収 証** No. 1- 331-0509-000

水田 裕一郎 様

<table border="1" style="width: 100%;"> <tr> <th>銘 柄</th> <th>部</th> <th>金 額</th> </tr> <tr> <td>神戸新聞朝刊※</td> <td>1</td> <td>3,930</td> </tr> <tr> <td colspan="2">合 計</td> <td>¥ 3,930</td> </tr> <tr> <td colspan="2">※は軽減税率対象品目</td> <td>(内消費税等¥291)</td> </tr> </table>	銘 柄	部	金 額	神戸新聞朝刊※	1	3,930	合 計		¥ 3,930	※は軽減税率対象品目		(内消費税等¥291)	<p>お知らせ</p> <div style="border: 1px solid black; height: 20px; width: 100%;"></div> <p>毎度ご購入有難うございます。 左記の通り領収致しました。</p> <p>8%対象 ¥3,930 (消費税 ¥291)</p>
銘 柄	部	金 額											
神戸新聞朝刊※	1	3,930											
合 計		¥ 3,930											
※は軽減税率対象品目		(内消費税等¥291)											

(株)神戸新聞播磨販売 飾磨支店

〒670-0973 兵庫県姫路市亀山184-7

TEL: 079-235-0206 FAX: 079-234-8440

領
収
神 戸 新 聞

5/6 支払い

領収書等添付様式【共通】

(令和4年5月分)

(自由民主党)

(水田裕一郎)

整理 番号	使 途 項 目	
	調査研究費・研修費・会議費・広報広聴費・要請陳情等活動費・資料作成費・ 資料購入費 ・事務所費・事務費・人件費	

2	本領収書は、県議会議員水田裕一郎宛のものである	案分率	共通案分率 %
			それ以外の案分 100%
		案分の説明	すべて政務活動に係るものであるため
			備考

NO.

りぶる購読料領収書

水田 裕一郎 殿

金 3,800円也

(但し令和4年4月～令和5年3月分1冊分)

令和4年5月16日

自由民主党兵庫県支部

〒650-0004 神戸市中央区中山手通5-1-4
TEL:078-351-0901



領収書等添付様式【共通】

(令和4年6月分)

(自由民主党)

(水田裕一郎)

整理 番号	使 途 項 目	
	調査研究費・研修費・会議費・広報広聴費・要請陳情等活動費・資料作成費・資料購入費・事務所費・事務費・人件費	
1	本領収書は、県議会議員水田裕一郎宛のものである	案分率
		共通案分率 % それ以外の案分 100% 案分の説明 すべて政務活動に係るものであるため
		備考
		新聞購読料(神戸新聞) (5月分)

2022年05月分 領 収 証 No. 1- 331-0509-000

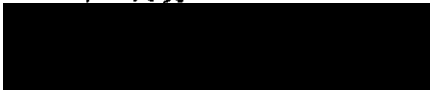

水田 裕一郎 様

銘 柄	部	金 額
神戸新聞朝刊※	1	3,930
合 計		¥ 3,930
※は軽減税率対象品目		(内消費税等¥291)

お知らせ

毎度ご購入有難うございます。
左記の通り領収致しました。
8%対象 ¥3,930
(消費税 ¥291)

神戸新聞しかま専売所
〒670-0973
兵庫県姫路市亀山184-7
TEL: 079-235-0206

FAX: 079-234-8440



6/6 支払い

領収書等添付様式【共通】

(令和4年6月分)

(自由民主党)

(水田裕一郎)

整理番号	使 途 項 目							
	調査研究費・研修費・会議費・ 広報広聴費 ・要請陳情等活動費・資料作成費・資料購入費・事務所費・事務費・人件費							
2	本領収書は、県議会議員水田裕一郎宛のものである	<table border="1"> <tr> <td>共通案分率</td> <td>50%</td> </tr> <tr> <td>それ以外の案分</td> <td>%</td> </tr> <tr> <td colspan="2">案分の説明</td> </tr> </table>	共通案分率	50%	それ以外の案分	%	案分の説明	
		共通案分率	50%					
それ以外の案分	%							
案分の説明								
備考	ホームページ更新費(ドメイン維持・サーバレンタル料 2022年6月～2023年5月)のうち4月分まで							

$118,800 \times 11/12 = 108,900$
 $108,900 \times 50\% = 54,450$ 円を充当

領 収 証

兵庫県議会議員 水田裕一郎

様

No. _____

★ 112,800,-

但 ホームページ更新、サーバレンタル料 2022年6月～2023年5月
2022年 6 月 30 日 上記正に領収いたしました



内 訳

税抜金額

消費税額等(%)



ご請求書

兵庫県議会議員 水田裕一郎 様

〒672-8064

兵庫県姫路市飾磨区細江1261-26

電話:079-234-6375 FAX:079-280-6360



monofactory モノファクトリー

当月ご請求額 ¥118,800

ご請求日 2022年6月1日

納品日	項目	数量	単位	単価	小計	備考
2022/6/1	ホームページ更新費用(12ヶ月分)	12		5,000	60,000	
	※2022年6月～2023年5月分					
2022/6/1	ドメイン維持・サーバレンタル料金	12		4,000	48,000	
	※2022年6月～2023年5月分					
合計					108,000	
消費税 10%					10,800	

ホームページ更新業務委託契約書

水田裕一郎（以下「甲」という）とモノファクトリー（以下「乙」という）は、業務委託契約（以下「本契約」という）を次のとおり締結する。

第1条 委託業務

1. 甲は、県会議会議員水田裕一郎についてのホームページをインターネット上に公開するためのウェブサーバの提供、ドメイン（yuichiro-mizuta.com）の維持、毎月のホームページ更新についての業務、（以下「本業務」という）を乙に委託し、乙はこれを受託する。
2. 本業務の範囲は別紙の更新範囲表に基づく。ただし、甲の指示により業務の処理内容、作業条件などを著しく変更した場合には、甲乙協議の上、契約条件を変更することができるものとする。

第2条 委託料

1. 甲は乙に対し、本業務の対価としてホームページ更新について月額金 5,000 円（税別）、ウェブサーバ及びドメインの維持について月額金 4,000 円（税別）を支払う。
2. 委託料は契約期間開始までに 12 ヶ月分を一括で支払うものとする。

第3条 契約期間・契約更新

1. 契約期間は、平成 30 年 6 月 1 日から平成 31 年 5 月 31 日までとする。
 2. 契約期間満了日の 1 ヶ月前までに、甲乙いずれからも何ら申し出のないときは、本契約と同一の条件でさらに 12 ヶ月間更新するものとし、以後同様とする。
- ただし、乙が次の各号の一に該当する場合は、甲はこの契約を解除することができる。
- (1) 契約を履行しないとき又は履行する見込みがないと甲が認めたとき。
 - (2) 乙から契約解除の申し出があったとき。
 - (3) 契約事項に違反したとき。

第4条 契約の解除

1. 甲は本契約を解除する際は、乙に対し解除の日の 1 ヶ月前までに解除の旨を通知する。
2. 前項の通知を受領した日の翌月末日を解約日とする。

第5条 禁止行為

甲及び乙は、以下に該当する行為をしないことを承諾するものとする。

なお、いずれか一方が下記に反した行為を行った場合、あるいは下記に反する行為を行う恐れがあると相手方が判断した場合、相手方は、相当な期間を定めて催告の上、本契約を解除することができる。

1. 相手方または第三者の著作権その他の知的財産権を侵害しまたは侵害するおそれのある行為。

2. 相手方または第三者を誹謗中傷し、または名誉を傷つけるような行為。
3. 法令に違反するもの、または違反するおそれのある行為。

第6条 期限の利益の喪失について

甲に次の各号のいずれかに該当する事実があった場合、甲は乙に対する債務の一切の期限の利益を喪失し、乙は催告することなく利用契約を解約することができるものとする。

1. 本契約に基づく制作代金の支払いを遅延したとき及び履行しないとき。
2. 第5条の禁止行為を行なったとき、その他本契約に違反したとき。

第7条 知的所有権

1. 本契約に基づくホームページに必要な、一切の制作物に関する所有権は乙に帰属する。甲が提出した制作指示書、テキスト原稿、画像（ロゴ、キャラクター、写真）に関する所有権は甲に帰属する。
2. 甲が提出した制作指示書、テキスト原稿、画像（ロゴ、キャラクター、写真）を乙が加工したものに関する所有権は甲に帰属する。
3. 乙は、甲が制作物をインターネット上で公開することを目的で使用することを許諾する。
4. 乙は、甲が制作物をインターネット上の公開またはコンテンツの維持の目的で改変することを許諾する。

第8条 機密保持

甲および乙は、本契約または個別契約に関連して知り得た相手方または相手方の顧客の技術上、販売上その他業務上の機密を、本契約の存続期間中はもとより本契約終了後といえども第三者に漏洩してはならないものとする。

本契約締結の証として、本書2通を作成し、甲乙それぞれ各1通を保管する。

平成 30年 3月 31日

委託者（甲）

所在地 兵庫県姫路市飾磨区天神29
社名 兵庫県議会議員
代表者 水田 裕一郎

受託者（乙）

所在地 兵庫県姫路市飾磨区細江1261-26
社名 モノファクトリー
代表者 市橋 康

ホームページ更新業務 更新範囲表

水田裕一郎ホームページの更新範囲について、以下のように定める。

1. 「これまでの活動」ページへ、一ヶ月に2回程度の新規内容追加を行う。
追加分量は写真画像20枚程度、テキスト分量2000文字程度を限度とする。
2. その他のページにおいて、内容の修正が必要な場合に修正を行う。
3. ホームページ更新が発生した場合の、トップページへの更新履歴の追加を行う。



もっと好きになる兵庫へ。

水田裕一郎

プロフィール

水田 裕一郎 プロフィール

氏 名： 水田 裕一郎（みずた ゆういちろう）
座右の銘： 『信義誠実』

経歴

昭和39年 兵庫県姫路市生まれ
昭和52年 姫路市立飾磨小学校卒業
昭和55年 姫路市立飾磨中部中学校卒業
昭和58年 滝川高等学校卒業
昭和62年 京都産業大学 経営学部卒業
昭和62年 兵機海運株式会社入社
平成 4年 飾磨海運株式会社入社
平成18年 飾磨海運株式会社 代表取締役社長
平成24年 ひょうご埠頭株式会社 取締役（非常勤）

議会関係

平成23年6月
兵庫県議会 議員
産業労働常任委員会 委員
自由民主党議員団
産業労働部会 政策委員
建設部会 政策委員
議会改革調査検討委員

平成24年6月
建設常任委員会 委員
自由民主党議員団
産業労働部会 政策委員
警察部会 政策委員
総務部会 地方分権推進プロジェクトチーム 委員
議会改革調査検討委員
再生可能エネルギー研究会 世話人
児童虐待防止プロジェクトチーム 委員
レジャー振興政策研究会 委員

平成24年10月
決算特別委員会 委員

平成25年4月
自由民主党議員団 副幹事長

平成25年6月
農政環境常任委員会 委員

平成26年3月
予算特別委員会 委員

平成26年6月
建設常任委員会 委員
自由民主党議員団

コンテンツ

[プロフィール](#)

[わたしの政策](#)

[これまでの活動](#)

リンク集

[兵庫県議会](#)

[兵庫県議会自由民主党議員団](#)

[自由民主党兵庫県支部連合会](#)

[飾磨海運株式会社](#)

水田裕一郎 後援会事務所

〒672-8061 姫路市飾磨区天神29

TEL / 079-235-6201

FAX / 079-235-6202

info@yuichiro-mizuta.com

建設部会 政策委員
議会改革調査検討委員

平成27年6月

総務常任委員会 副委員長
自由民主党議員団
文教部会 副部会長
総務部会 政策委員

平成27年7月

自由民主党議員団
議会改革調査検討委員会 委員

平成27年10月

自由民主党議員団
行財政構造改革調査検討委員会 理事

平成28年3月

予算特別委員会 理事

平成28年4月

自由民主党議員団
副幹事長

平成28年6月

産業労働常任委員会 委員

平成29年6月

警察常任委員会 委員
議員定数等調査特別委員会 委員
自由民主党議員団 警察部会 政策委員

平成29年10月

決算特別委員会 理事

平成30年6月

建設常任委員会 委員長
自由民主党議員団 建設部会 副部会長
議会運営委員会 委員

令和元年6月

総務常任委員会 委員長
自由民主党議員団 総務部会 副部会長

令和元年10月

決算特別委員会 委員

令和2年5月

自由民主党議員団 政務調査会長
議会運営委員会 委員

令和2年6月

建設常任委員会 委員

令和3年3月

予算特別委員会 委員長

令和3年5月

自由民主党議員団 総務部会 部会長

令和3年6月

建設常任委員会 委員長
産業労働常任委員会 委員

令和4年5月

自由民主党議員団 総務部会 部会長

令和4年6月

第130代副議長
広報委員長
警察常任委員会 委員
自由民主党議員団 総務部会 政策委員
自由民主党議員団 総務部会 建設部会 政策委員

公益関係

平成15年 (公社) 姫路青年会議所 副理事長
平成18年 (一財) ダイネン慈恵会 理事 (現 顧問)
平成19年 姫路商工会議所 議員
平成20年 (公財) 姫路市中小企業共済センター 理事
平成20年 姫路商工会議所青年部 理事
平成23年 兵庫県港湾審議会 委員
平成25年 (学法) 生野学園 評議員
平成26年 飾磨港振興会 会長
平成26年 姫路港振興協会 副会長
平成26年 (社福) 姫路前山福祉会 姫路前山保育園 理事 (現 評議員)

平成27年 兵庫県県民生活審議会 委員
平成28年 兵庫県都市計画審議会 委員
平成28年 飾磨交通安全協会 常任理事
平成30年 更生保護法人播磨保正会 理事
平成30年 兵庫県建築審査会 委員
平成30年 兵庫県開発審査会 委員
令和元年 公益社団法人兵庫県みどり公社 顧問
令和3年6月 兵庫県監査委員

業界関係

平成11年 港湾労働災害防止協会姫路支部 支部長
平成19年 (一社) 姫路植物検疫協会 理事
平成19年 (公財) 日本関税協会姫路協議会 幹事
平成20年 姫路港港湾運送事業協同組合 理事長
平成21年 (一財) 播磨港湾福利厚生協会 理事長
平成24年 兵庫県交通共済協同組合 理事
平成24年 西播地区運送事業協同組合 理事
平成25年 (一社) 兵庫県トラック協会西播支部 理事
平成26年 (公財) 海上保安協会姫路支部 副支部長
平成27年 飾磨港美化協会 副会長
平成27年 姫路港ポートセールス推進協議会 副会長
平成27年 姫路港運協会 会長
平成28年 (公社) 神戸海事広報協会 理事
平成28年 兵庫県キット利用協同組合 監事

その他

平成11年 浜の宮天満宮天神祭典委員会 委員長 (現 顧問)
平成17年 姫路市国際交流フェスティバル 運営委員
平成18年 飾磨環境保全評議会 会長(現 顧問)
平成19年 中播磨地域ビジョン委員会 委員長 (現 アドバイザー)
平成23年 飾磨小学校区各種団体連絡協議会 顧問
平成23年 スポーツクラブ21しかま 顧問
平成23年 屋台文化保存連絡会 顧問
平成23年 スポーツクラブ21津田 顧問
平成26年 姫路みなと祭協賛会 会長
平成26年 飾磨地区自治振興会 顧問

[トップページ](#) | [プロフィール](#) | [わたしの政策](#) | [これまでの活動](#) | [後援会](#)



もっと好きになる兵庫へ。

水田裕一郎

わたしの政策

わたしの政策

県民のみなさまの 「声」を「かたち」に!!

みんなが
生き生き
笑顔
活気あふれる
まち

支え合い
助け合える
善意
循環する心の
まち

経済を
活性化し
雇用
創出、元気な
まち

コンテンツ

- プロフィール
- わたしの政策
- これまでの活動

リンク集

- 兵庫県議会
- 兵庫県議会自由民主党議員団
- 自由民主党兵庫県支部連合会
- 飾磨海運株式会社

水田裕一郎 後援会事務所

〒672-8061 姫路市飾磨区天神29

TEL / 079-235-6201

FAX / 079-235-6202

info@yuichiro-mizuta.com

もっと好きになる兵庫へ。

安全で安心して快適に暮らせるまちづくり

- 自然災害に強い都市基盤づくり
- 安心して結婚、出産、子育てできる社会を形成
- 誰もが自立し、社会参加できる総活躍社会の実現
- 住み慣れた地域で介護や医療を受けられる環境を整備

“日本のこころ”を取り戻す教育環境づくり

- 命の尊さや人とふるさとを愛する道徳教育の充実
- 自ら学び、考える力を養う教育の推進
- 家庭の教育(しつけ)力向上と教員の資質向上
- 社会全体で子供たちを育てるシステムづくりを推進

活力あふれる都市再生とたくましい産業づくり

- 姫路の新産業基盤として幹線道路網の整備
- がんばる「人」、中小企業、商店街、農林水産業を応援
- 働く「人」、人材の確保・育成支援
- 姫路港のリニューアルとにぎわい創出、産業利用の促進

議会改革のさらなる推進

- 政策法務研修等による政策提言機能の強化
- 政務活動費の適正運営、クリーンな活用



もっと好きになる兵庫へ。
水田裕一郎

これまでの活動

- [2011年の活動](#)
- [2012年の活動](#)
- [2013年の活動](#)
- [2014年の活動](#)
- [2015年の活動](#)
- [2016年の活動](#)
- [2017年の活動](#)
- [2018年の活動](#)
- [2019年の活動](#)
- [2020年の活動](#)
- [2021年の活動](#)

コンテンツ

- [プロフィール](#)
- [わたしの政策](#)
- [これまでの活動](#)

リンク集

- [兵庫県議会](#)
- [兵庫県議会自由民主党議員団](#)
- [自由民主党兵庫県支部連合会](#)
- [飾磨海運株式会社](#)

水田裕一郎 後援会事務所

〒672-8061 姫路市飾磨区天神29
 TEL / 079-235-6201
 FAX / 079-235-6202
info@yuichiro-mizuta.com

水田 裕一郎 活動レポート

令和4年5月

- 2(月) 兵庫県姫路護國神社 春季例大祭
所属団体 例会
公開憲法フォーラム

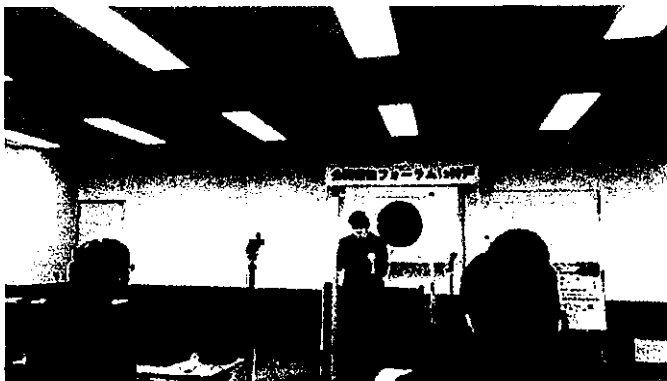

3(火)

- 4(水) 姫路市SC21 バドミントン交流大会
こどもフェスティバル2022 オープニング・ステージ



5(木)

- 7(土) 末松信介文部科学大臣・足立敏之参議院議員 国政報告会



関係団体 懇談会

8(日) 姫路市長旗争奪ヤング兵庫飾磨クラブ大会 始球式
宇都隆史参議院議員講演会 「これからの日本の安全保障を考えよう」

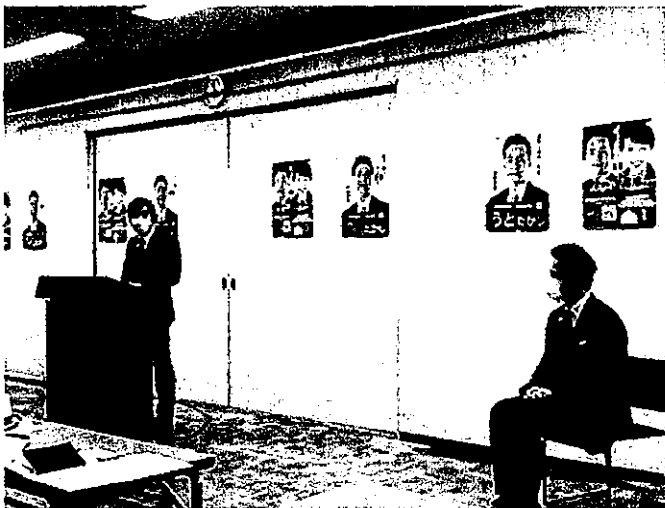



自民党広報活動 駅立ち

- 9(月) 所属団体 例会
議員団総会【議運の結果等】
自民党政務調査会長室 勉強会、
- 10(火) 自由民主党姫路市支部 役員会
- 11(水) 所属団体 理事会
所属団体 理事会
- 12(木) 【兵庫県監査委員】東播磨地区監査（東播磨県民局）
姫路信用金庫 総代候補者選考委員会
- 13(金) 【兵庫県監査委員】東播磨地区監査（東播磨県民局）
兵庫県測量設計業協会姫路支部 懇談会
- 14(土) 地区連合自治会・各種団体 懇談会
華姫さわら祭り

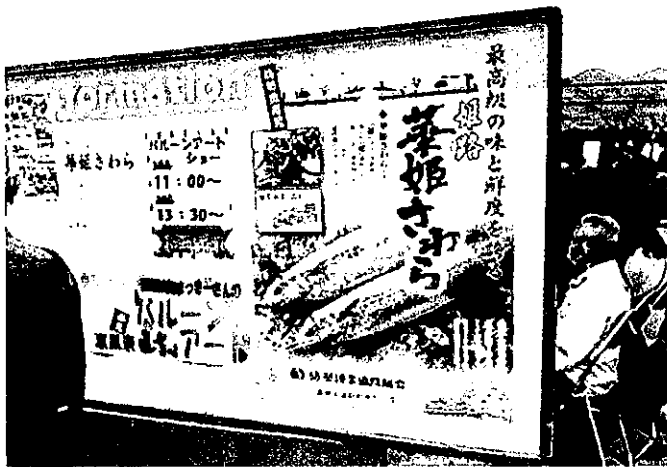

- 15(日)
- 特定非営利活動法人飾磨津歴史コミュニティ 総会
- 自民党広報活動 駅立ち
- 自民党議員団行財政運営調査検討委員会 打ち合わせ
- 16(月) 産業労働常任委員会 [5月閉会中]
日本遺産の会 事業計画説明会
議員団総会 [正副議長候補選挙の手続等]
台北駐大阪経済文化?事處處長による講演会
- 17(火) 所属団体 総会前役員会及び総会
- 18(水) 天寿感謝の集い
【兵庫県監査委員】北播磨地区監査（北播磨県民局）
- 19(木) 【兵庫県監査委員】監査委員会議
関係団体 定時総会
奥播磨の会
- 20(金) 議員団総会 [正副議長・議会役員候補選出、常任委員選任等]
兵庫県測量設計業協会 定時総会懇談会
- 21(土) 「現代の名工」受賞祝賀会



自由民主党姫路市支部設立記念式典
地区連合自治会 歓送迎会

22(日)

津田地区防災訓練
自衛隊姫路市家族会 通常総会





藤本百男議長就任祝賀会に代わる県政報告会・特別講演



自民党広報活動 駅立ち

- 23(月) 【兵庫県監査委員】北播磨地区監査（北播磨県民局）
農林水産技術総合センター視察
- 24(火) 【兵庫県監査委員】監査委員会議
所属団体 役員会
姫路港ポートセールス推進協議会 役員会
- 25(水) 議員団総会 [議運の結果等]
政調理事会 [政務活動方針検討]
- 26(木) 所属団体 総会前役員会・総会
金融機関 総会・講演会・懇談会
- 27(金) 所属団体 総会前役員会
- 28(土) 地区小学校 運動会

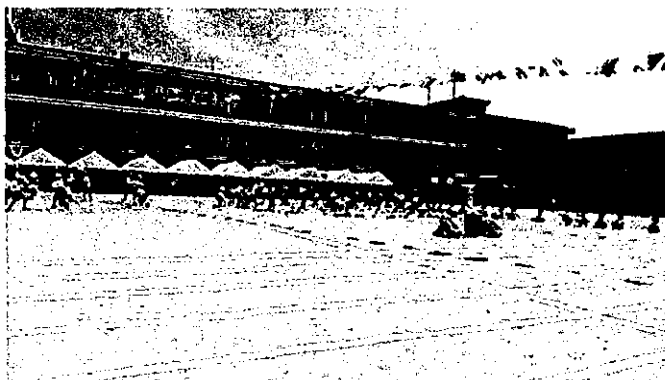

ボーイスカウト日本連盟 全国大会



29(日) 地区まちづくり協議会 総会
関係団体 定期総会
自民党広報活動 駅立ち
兵庫県私学振興大会

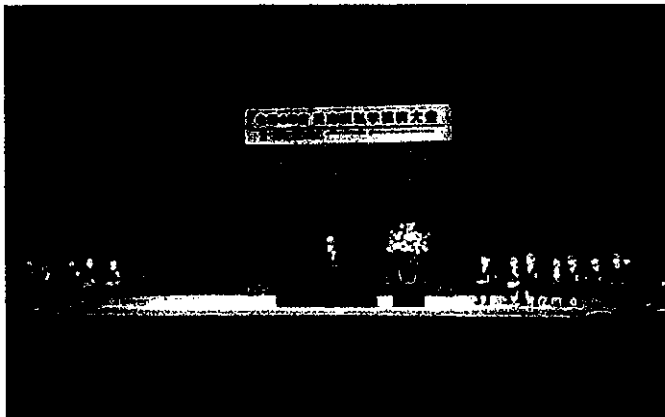

30(月)

所属団体 総会
姫路経営者協会 記念講演会・懇談会



31(火) 地域防犯・交通対策協議会 総会

令和4年4月

- 1(金) 地区子ども会 総会
- 2(土) 地区連合自治会 県政報告
姫路城観桜会



姫路グルメランド

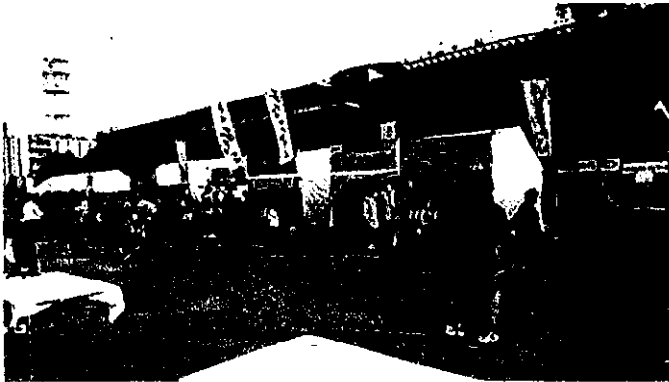

ゆめさき夢ランタン祭り





3(日) 地区自治会 総会
地区自治会 役員会
地区自治会 総会

4(月) 所属団体 例会
孤立妊婦等支援議員有志の会 小さないのちのドア



7(木)



8(金) 兵庫県土地改良政治連盟 明日の農林水産を考える会



地方議員政策セミナー 特別記念講演・懇談会

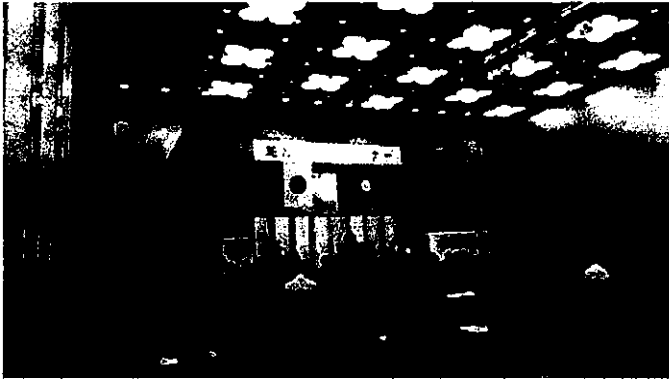

9(土)

地区自治会 総会

地区自治会 総会



自民党本部女性局 スマイル号街頭遊説

10(日)



地区祭典委員会 懇談会

姫路珠算協会 定期総会

地区自治会 役員会

11(月)

所属団体 例会

12(火)

所属団体 幹事会・総会・講演会



13(水) 姫路みなと祭協賛会役員会
姫路海の日協議会役員会

14(木) 倫理経営講演会
内外情勢調査会姫路支部懇談会

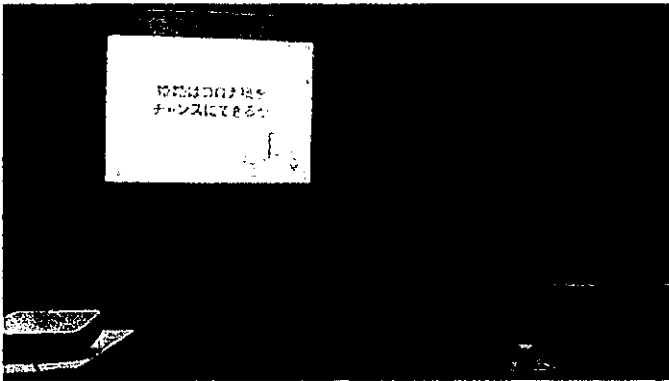

15(金)

千姫ぼたん園開園セレモニー



16(土) 地区連合自治会 歓送迎会
ひょうご政治大学院 (自民ひょうご未来塾) オープン講座



18(月) 自民党兵庫県支部連合会 参議院選挙対策本部会議
産業労働常任委員会 [4月閉会中]
兵庫県拉致問題啓発ビデオ試写会
県連所属県会議員選対会議
19(火) 【兵庫県監査委員】 監査委員会議
所属団体 総会
20(水) 【兵庫県監査委員】 西播磨地区監査 (西播磨県民局)

赤穂海浜公園視察

21(木) 【兵庫県監査委員】西播磨地区監査（西播磨県民局）
スポーツクラブ21津田 総会

22(金) 議員団総会 [議員団役員改選等]

兵庫県立はりま姫路総合医療センター開院記念式典・内覧会



23(土)

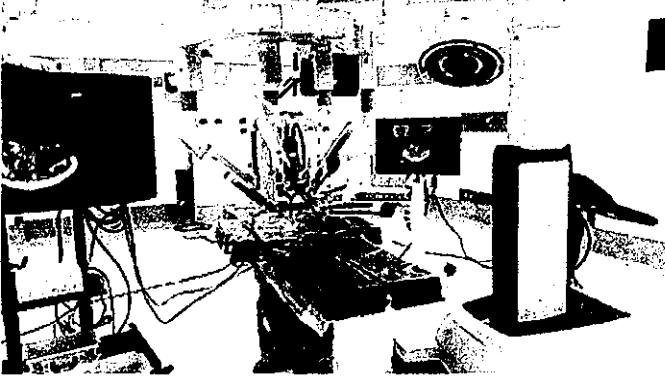

24(日) 地区自治会 総会

25(月) 所属団体 例会
所属団体 懇談会

26(火) 所属団体 役員会
地区連合自治会 役員会

27(水) 所属団体 役員会
自民党兵庫県支部連合会 選挙対策委員会
自民党兵庫県支部連合会 所属県会議員選対会議
各種友好団体との政経セミナー



28(木)

29(金) 地区小学校 PTA総会
地区小学校 歓迎会
津田天満神社 弁天まつり



令和4年3月

- 1(火) 議員団総会①【議運の結果等】
本会議【一般質問】
議員団総会②【議案・請願の態度等】
本会議<再開>【一般質問】
自由民主党全国広報役員オンライン会議



- 2(水) 産業労働常任委員会【付託議案審査】
自民党絆の会
行財政運営調査特別委員会 傍聴
議員団総会【議運の結果等】
本会議【R3補正・条例表決等】
スポーツ振興議員連盟 総会
3(木) 酒米日本酒振興議員連盟 勉強会
自民党土地改良推進議員連盟 総会・土地改良行政に関する検討会
自民党県議団 農政環境部会 勉強会
自民党県議団 文教部会
4(金) 西播磨高齢者文化大学・大学院 修了式、閉講式



知事との意見交換会（中播磨・西播磨管内）

Himeji元気応援フェスティバル



飾磨地区自治振興会・飾磨港振興会 合同研修会

13(日)



所属団体 例会

14(月)

議員団総会

自民党兵庫県連 選挙対策委員会

播磨政経懇話会 例会

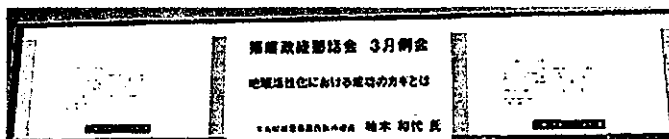

15(火)



16(水)

姫路市中小企業共済センター 理事会

17(木)

各種友好団体との意見交換会



各種友好団体との意見交換会

18(金)

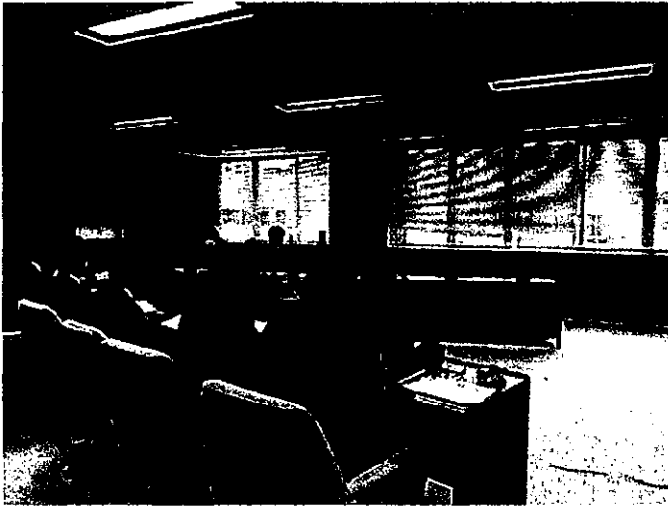

19(土)

MOA春の光輪祭

議員団総会① [議運の結果等]
本会議 [会期延長、定数条例表決]
議員団総会② [同意人事]
姫路商工会議所 通常議員総会

22(火)



23(水)

自民党土地改良推進議員連盟 土地改良行政に関する検討会
自民党県議団 農政環境部会

24(木)

所属団体 役員会
生野学園 役員会

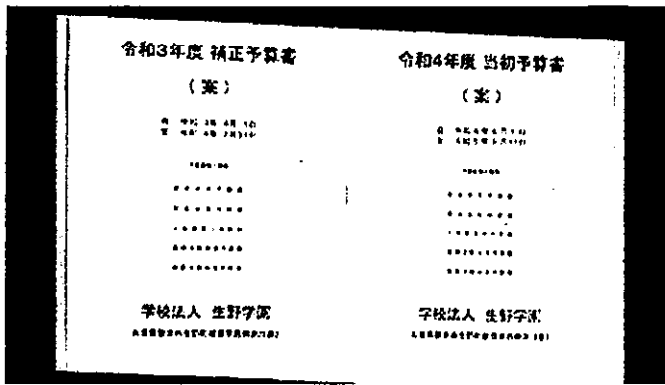

25(金) 【兵庫県監査委員】監査委員会議

27(日) 地区連合自治会 歓送迎会

飾磨港振興会 正副会長会

自由民主党姫路支部 勉強会



28(月)

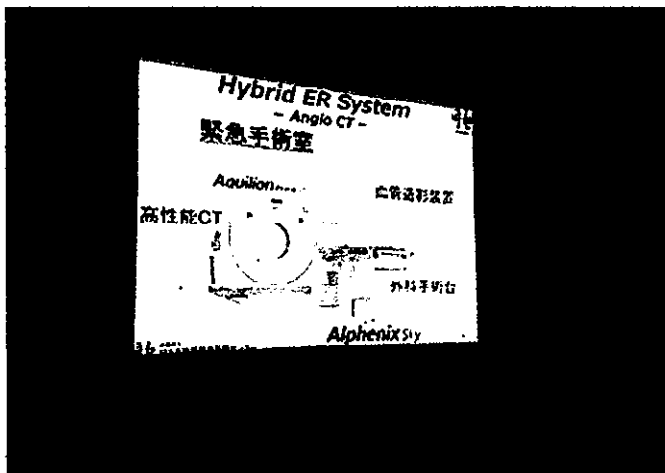

播磨国際協議会 役員会、定例会

産業労働常任委員会 [R4条例表決]

議員団総会 [議運の結果等]

30(水) 本会議 [R4予算・条例表決、繰越追加上等等]

産業労働常任委員会 [繰越審査]

本会議 [追加表決、請願処理、閉会等]

令和4年2月

1(火) 自民党兵庫県連 広報セミナー等の打ち合わせ

2(水) 自民党姫路市支部 打ち合わせ

自民党兵庫県連 広報セミナー (講師:河野太郎氏) ※オンライン開催

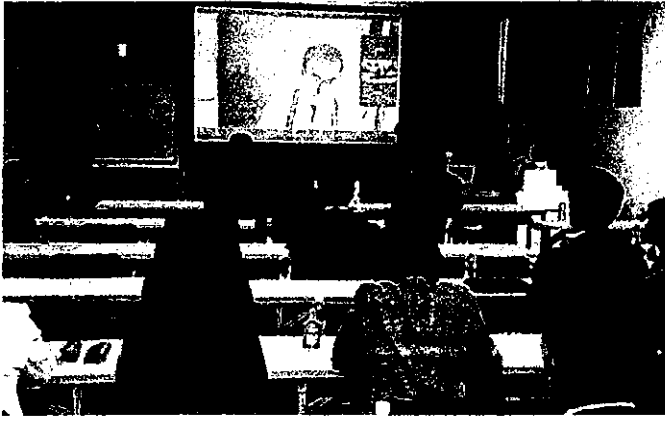

節分祭

3(木) 【兵庫県監査委員】中播磨地区監査（中播磨県民センター）

4(金) 【兵庫県監査委員】中播磨地区監査（中播磨県民センター）

5(土) 地区連合自治会 会議

地区連合自治会 会議

7(月) 所属団体 例会

8(火) 所属団体 理事会

自民党県議団 農政環境部会勉強会

9(水) 議員団総会 [議運の結果等]

自民党県議団 建設部会当局説明

自民党県議団 健康福祉部会勉強会

10(木) 自民党兵庫県連 拡大幹事会

産業労働常任委員会 [2月閉会中]

健康福祉常任委員会 [講義・意見交換]

兵庫県議会防衛議員連盟 総会・講演会

14(月)



15(火) 姫路経営者協会 第二部会委員会 打ち合わせ

【兵庫県監査委員】監査委員会議

議員団総会① [議運の結果等]

本会議 [開会、提案説明等]

16(水) 議員団総会② [代表質問、一般質問の要旨]

本会議 <再開> [補正予算（経済対策関係）質疑等]

産業労働常任委員会 [付託議案審査]

本会議 <再開> [補正表決]

17(木) 姫路経営者協会 第二部会委員会

18(金) 地区神社 厄神祭



地区連合自治会 避難所運営訓練

19(土)

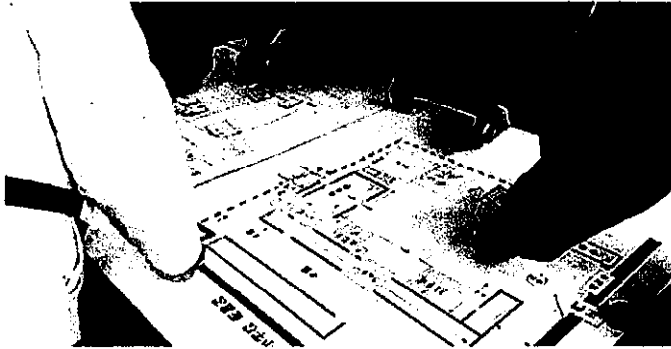

所属団体 式典・講演・パネルディスカッション ※リモート開催

21(月)

議員団総会 [議運の結果等]

本会議 [R3 補正追加工程、提案説明]

本会議 [代表質問]

22(火)

本会議 <再開> [代表質問]

自民党県議団・行財政運営調査検討委員会

本会議 [一般質問]

24(木)

本会議 <再開> [一般質問]

あすの兵庫の公教育を考える会 勉強会

本会議 [一般質問]

25(金)

本会議 <再開> [一般質問]

自民党県議団 建設部会

自民党兵庫県連 県連大会に代わる総務会

26(土)



27(日)

ひょうご政治大学院 (自民ひょうご未来塾)



写真集出版記念会

28(月)

本会議 [一般質問]

本会議 <再開> [一般質問]

令和4年1月

1(土)

姫路市網干消防団出初式



元旦祭

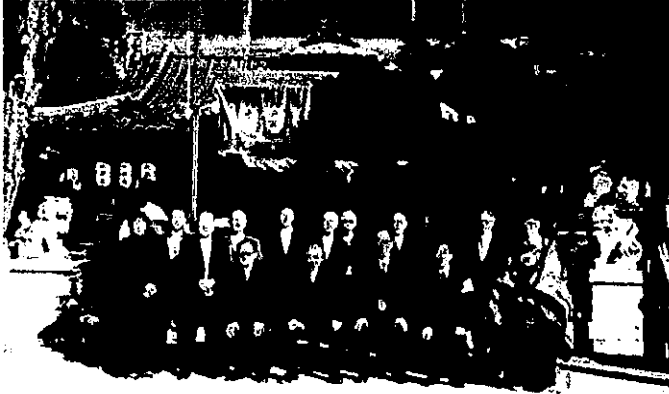

西姫路新年交礼会
姫路市新年交礼会

4(火)

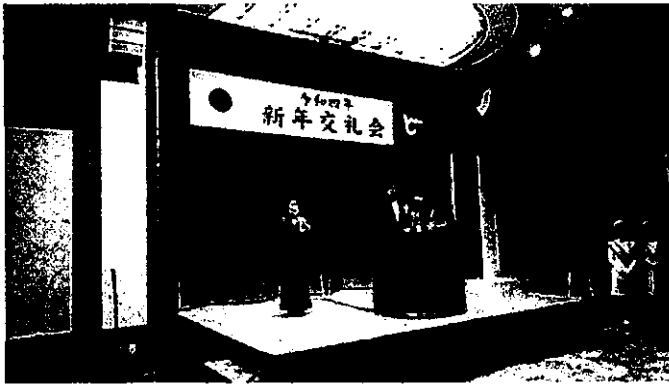

5(月)

登庁 諸課題打ち合わせ

各会派政務調査会

自民党絆の会

6(木)

日台親善兵庫県議会議員連盟 中華民国留日神戸華僑総会あいさつ

自民党兵庫県連 八役会議

7(金)

各会派政務調査会

8(土)

日本会議兵庫 中・西播磨支部 新年祈願祭・直会

清元ひでやす後援会 新春の集い



姫路市歯科医師会 新年懇談会

姫路市消防出初式

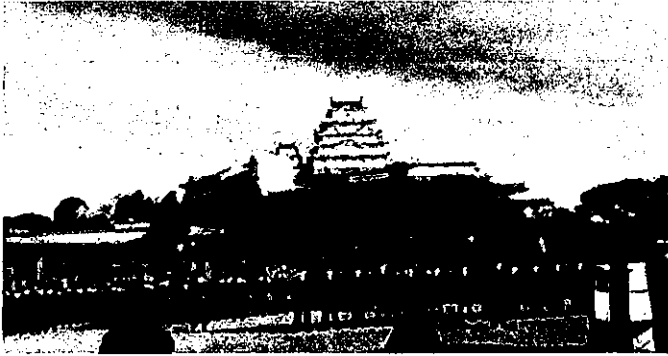

9(日)

地区消防分団 出初式



各会派政務調査会

臨時議員団総会

新ビジョン当局説明

議員団行財政運営調査検討委員会

関係団体 新年交礼会

自動車運送事業振興功労者叙勲祝賀会

11(火)

12(水)

所属団体 総会・新年賀会

13(木)

【兵庫県監査委員】但馬地区監査（但馬県民局）

14(金)

【兵庫県監査委員】但馬地区監査（但馬県民局）

15(土)

中播磨地域防災協議会 「ひょうご安全の印 中播磨のつどい」



飾磨地区自治振興会 新年懇談会



地区祭典役員 新年懇談会

- 16(日) 地区新春まつり
- ひょうご安全の日 1、17のつどい



17(月)

- 議員団総会 [議運の結果等]
- 議員団行財政運営調査検討委員会
- 18(火) 産業労働常任委員会 [1月閉会中]
- 兵庫県健康づくり推進プラン等の当局説明
- 自民党党改革 Webキャラバン近畿ブロック Web会議



- 19(水) 【兵庫県監査委員】淡路地区監査 (淡路県民局)
- 21(金) 兵庫県専修学校各種学校連合会 情報交換会 (Web会議)
地区安全安心街づくり協議会
- 22(土) 地区安全安心街づくり協議会
人権講演会
- 24(月) 【兵庫県監査委員】委員会議
【兵庫県監査委員】淡路地区監査 (淡路県民局)
文教部会当局説明
兵庫県港湾審議会 総会及び姫路港特別部会 (Web会議)



25(火)

- 26(水) 播磨政経懇話会新春特別例会



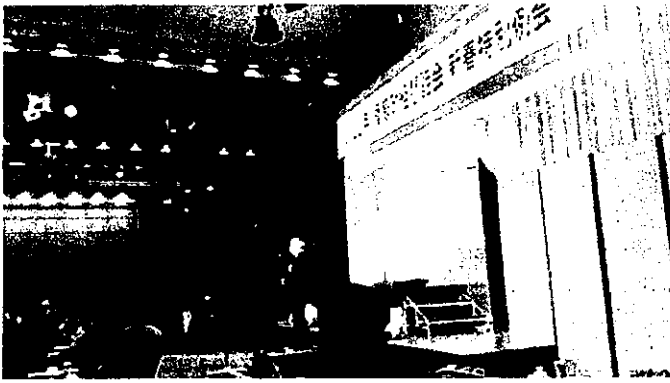

28(金) 地区連合自治会 会議

31(月) 所属団体 例会

[| トップページ](#) | [| プロフィール](#) | [| わたしの政策](#) | [| これまでの活動](#) | [| 後援会](#) |

Copyright (C) 2010 水田裕一郎 All rights reserved

領収書等添付様式【共通】

(令和4年7月分)

(自由民主党)

(水田裕一郎)

整理 番号	使 途 項 目	
		調査研究費・研修費・会議費・広報広聴費・要請陳情等活動費・資料作成費・ 資料購入費 ・事務所費・事務費・人件費
1	本領収書は、県議会議員水田裕一郎宛のものである	共通案分率 % それ以外の案分 100% 案分の説明 すべて政務活動に係るものであるため
		備考 新聞購読料(神戸新聞) (6月分)

2022年06月分 **領 収 証** No. 1- 331-0509-000

水田 裕一郎 様

<table border="1"> <tr> <th>銘 柄</th> <th>部</th> <th>金 額</th> </tr> <tr> <td>神戸新聞朝刊※</td> <td>1</td> <td>3,930</td> </tr> <tr> <td colspan="2">合 計</td> <td>¥ 3,930</td> </tr> <tr> <td colspan="2">※は軽減税率対象品目</td> <td>(内消費税等¥291)</td> </tr> </table>	銘 柄	部	金 額	神戸新聞朝刊※	1	3,930	合 計		¥ 3,930	※は軽減税率対象品目		(内消費税等¥291)	<p>お知らせ</p> <p>毎度ご購入有難うございます。 左記の通り領収致しました。</p> <p>8%対象 ¥3,930 (消費税 ¥291)</p>
銘 柄	部	金 額											
神戸新聞朝刊※	1	3,930											
合 計		¥ 3,930											
※は軽減税率対象品目		(内消費税等¥291)											

神戸新聞しかま専売所
〒670-0973
兵庫県姫路市亀山184-7
TEL: 079-235-0206

領 収

神戸新聞

FAX: 079-234-8440

7/5支払い

領収書等添付様式【共通】

(令和4年7月分)

(自由民主党)

(水田裕一郎)

整理番号	使 途 項 目	
	調査研究費・研修費・会議費・広報広聴費・要請陳情等活動費・資料作成費・資料購入費	事務所費・事務費・人件費

2

本領収書は、県議会議員水田裕一郎宛のものである

案分率

共通案分率 %

それ以外の案分 100%

案分の説明

すべて政務活動に係るものであるため

備考

週刊・自由民主購読料
(令和4年6月～5年5月)のうち

44月分までの4,766円を
充当する

$5200円 \times \frac{11}{12} = 4766$

NO.

週刊・自由民主購読料領収書

水田 裕一郎 殿

金 5, 200円也

(但し、年間購読料 R4.6～R5.5)

令和4年7月15日

自由民主党兵庫県支部



〒650-0004 神戸市中央区中山手通5-1-4

TEL:078-351-0901

(添付様式2)

領収書等添付様式【共通】

(令和4年7月分)

(自由民主党)

(水田裕一郎)

整理番号	使 途 項 目	
	調査研究費・研修費・会議費・広報広聴費・要請陳情等活動費・資料作成費・資料購入費・事務所費・事務費・人件費	
3	案分率	共通案分率 %
		それ以外の案分 100%
	備考	案分の説明 すべて政務活動に係るものであるため 兵庫ジャーナル購読料 (令和4年4月～4年6月)

領 収 書

2022年7月16日

水田 裕一郎 様

¥ 8,400-

但し 兵庫ジャーナル購読料R4年4月～6月分として

上記金額正に領収いたしました。

内

消費税等

現金

小切手

株式会社兵庫ジャーナル
代表取締役 信
〒650-0011
神戸市中央区下
通 4 6-13
ファインコー下下山手 6F
TEL078-333-7560 FAX078-333-7563

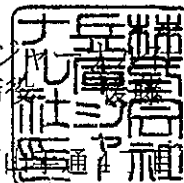

領収書等添付様式【共通】

(令和4年8月分)
(自由民主党)
(水田裕一郎)

整理番号	使 途 項 目															
	調査研究費・研修費・会議費・広報広聴費・要請陳情等活動費・資料作成費・ 資料購入費 ・事務所費・事務費・人件費															
1	本領収書は、県議会議員水田裕一郎宛のものである	<table border="1" style="width:100%; border-collapse: collapse;"> <tr> <td style="width:10%; text-align:center;">共通案分率</td> <td style="text-align:right;">%</td> </tr> <tr> <td style="text-align:center;">それ以外の案分</td> <td style="text-align:right;">100%</td> </tr> <tr> <td style="text-align:center;">案分の説明</td> <td></td> </tr> <tr> <td colspan="2" style="text-align:center; padding: 5px;">すべて政務活動に係るものであるため</td> </tr> <tr> <td style="text-align:center;">備考</td> <td></td> </tr> <tr> <td colspan="2" style="text-align:center; padding: 5px;">新聞購読料(神戸新聞) (7月分)</td> </tr> <tr> <td colspan="2" style="text-align:center; padding: 5px;">8/5 支払い</td> </tr> </table>	共通案分率	%	それ以外の案分	100%	案分の説明		すべて政務活動に係るものであるため		備考		新聞購読料(神戸新聞) (7月分)		8/5 支払い	
共通案分率	%															
それ以外の案分	100%															
案分の説明																
すべて政務活動に係るものであるため																
備考																
新聞購読料(神戸新聞) (7月分)																
8/5 支払い																

2022年07月分

領 収 証

No. 1- 331-0509-000

銘 柄	部	金 額
神戸新聞朝刊※	1	3,930
合 計		¥ 3,930
※は軽減税率対象品目		(内消費税等¥291)

神戸新聞しかま専売所
〒670-0973
兵庫県姫路市亀山184-7
TEL: 079-235-0206

水田 裕一郎 様

お知らせ

毎度ご購入有難うございます。
左記の通り領収致しました。
8%対象 ¥3,930
(消費税 ¥291)

領
神戸新聞
収

FAX: 079-234-8440

領収書等添付様式【共通】

(令和4年8月分)

(自由民主党)

(水田裕一郎)

整理番号	使 途 項 目	
		調査研究費・ 研修費 ・会議費・広報広聴費・要請陳情等活動費・資料作成費・資料購入費・事務所費・事務費・人件費
2	本領収書は、県議会議員水田裕一郎宛のものである	共通案分率 %
		それ以外の案分 100%
		案分の説明 すべて政務活動に係るものであるため
		備考 播磨政経懇話会(R4.7月~12月分)

領 収 証

兵庫県議会
議員 水田裕一郎 様

No. _____

令和4年8月9日

金額

¥ 30,000 -

但し令和4年7月~令和4年12月分会費
上記の金額正に領収いたしました

収 入
印 紙

内 訳

税 抜 金 額

消 費 税 額 等 (%)

播磨政経懇話会

〒670-0964 姫路市豊沢町78 神戸新聞姫路本社内
電話 (079) 281-1122番代 FAX (079) 281-2118

請 求 書

2022 年 7 月 1 日

兵庫県議会
議員
水田 裕一郎 様

播磨政経懇話会事務局
姫路市豊沢町 78
神戸新聞姫路本社内
電話 (079) 281-1122

下記の通りご請求申し上げます

御請求金額 30,000 円

内 訳	金 額	概 要
会 費	30,000	
(令和 4 年 7 月～令和 4 年 12 月)		
合 計	30,000	

会費は、2 カ月以内に下記にお振り込みをお願い致します。
甚だ勝手ですが、送金手数料は貴社にてご負担をお願い申し上げます。

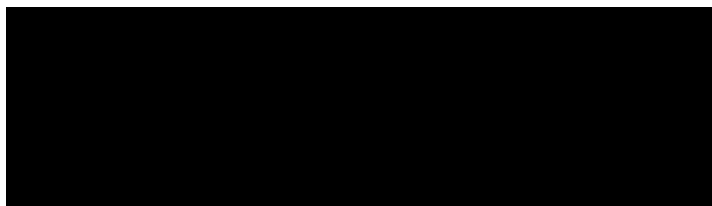

活動報告書

※政務活動費の透明性確保の観点から可能な限り具体的に記載すること

議員名 水田 裕一郎

活動名	播磨政経懇話会 会費 (令和4年7月～4年12月)				
活動概要	<p>○懇話会の趣旨・目的 地域の発展と会員の繁栄、相互の親睦に役立つことを目的に設立。毎月1回例会を開催し、会員の親睦・情報交換や交流の場である。</p> <p>○懇話会の活動内容 例会では、講演会を開催し、講演内容は、政治・経済・国際・文化・防災などのテーマを取り上げ、各界で活躍する方々を講師に迎え、最先端の情報を提供している。</p> <p>以上のことから、政務活動に必要な信頼性のある情報を入手できる。</p> <p>案分率 活動内容は、すべて政務活動である。</p>				
経費	領収書No	項目・内容	支出額	案分率 (%)	政務活動費 充当金額
	8 - 2	播磨政経懇話会 (R4.7月～12月分)	30,000	100	30,000
	-				
	-				
	-				
		合 計	30,000		30,000
備考					

*この様式は、「視察・調査活動」、「要請陳情活動」、「県政報告会・要望会等会議の開催」、「研修会への参加」、「意見交換会への参加」、「業務の委託」、「広報紙・誌の発行」を行った場合等、政務活動費を使用した全ての活動について作成する。

領収書等添付様式【共通】

(令和4年8月分)

(自由民主党)

(水田裕一郎)

整理 番号	使 途 項 目	
	調査研究費・研修費・会議費・ 広報広聴費 ・要請陳情等活動費・資料作成費・資料購入費・事務所費・事務費・人件費	
3	<p style="text-align: center;">領収書</p> <p style="text-align: center;">水田 裕一郎 様</p> <p>[別納引受] 第一種定形外(規格内) 55.5g @140 445通 ¥62,300</p> <p>----- 小 計 ¥62,300</p> <p>郵便物引受合計通数 445通 課税計(10%) ¥62,300 (内消費税等 ¥5,663) 非課税計 ¥0</p> <p>合計 ¥62,300 お預り金額 ¥62,300</p> <div style="border: 1px solid black; padding: 5px; text-align: center;"> 印紙税申告納 付につき麴町 税務署承認済 </div> <p>〒100-8792 日本郵便株式会社 東京都千代田区大手町2-3-1 取扱日時: 2022年 8月26日 11:27 発行No. 220826A9098 端N54箱01 連絡先: 姫路細江郵便局 TEL: 079-234-3910</p>	<p>共通案分率 %</p> <p>それ以外の案分 99%</p> <p>案分の説明</p> <p>案分率</p> <p>備考</p> <p>県政資料郵送代(「はい、県議会です。」@140×445通)</p>
		<p>政務活動費の一部分が 全額 / %を占めるため</p>

活動報告書

※政務活動費の透明性確保の観点から可能な限り具体的に記載すること

議員名 水田 裕一郎

活動名	県政資料「はい、県議会です。」の配布				
活動概要	<p>配布部数 7,500部</p> <p>配布方法 郵送 6,267部 残りは手渡し</p> <p>内容 県政の仕組み、県議会の活動、県議会の仕事、常任委員会活動等をわかりやすく紹介しているので、県民に県議会への関心と理解を深める効果がある。</p> <p>案分率 政務活動以外の部分が全体の1%を占める為99%とする</p>				
経費	領収書No	項目・内容	支出額	案分率(%)	政務活動費 充当金額
	8-3	県政資料郵送代(「はい、県議会です。」@140×445通)	62,300	99	61,677
	8-4	県政資料郵送代(「はい、県議会です。」@126×2,777通)	349,902	99	346,402
	8-5	県政資料郵送代(「はい、県議会です。」@126×3,045通)	383,670	99	379,833
	-				
	-				
	合計		795,872		787,912
備考	はい、県議会です。				

*この様式は、「視察・調査活動」、「要請陳情活動」、「県政報告会・要望会等会議の開催」、「研修会への参加」、「意見交換会への参加」、「業務の委託」、「広報紙・誌の発行」を行った場合等、政務活動費を使用した全ての活動について作成する。

毎日暑い日が続いておりますが、皆様におかれましては、ますますご清祥のことと拝察申し上げます。平素は、一方ならぬご支援ご厚情を賜り、心より御礼申し上げます。

新型コロナウイルス感染症の第7波が拡大しており、長期にわたって、献身的に感染症対応に当たっておられる医療従事者の皆様をはじめ、社会生活の維持に必要な業務に就いておられる皆様、兵庫県の新たな生活様式「ひょうごスタイル」にご協力くださっている県民の皆様に感謝申し上げます。

さて、私は兵庫県議会6月定例会において、第130代副議長に選任されました。重責に身の引き締まる思いでありますとともに、議長を補佐し、任をしっかりと果たしてまいる覚悟でございます。

これまでお支え頂きました皆様、先輩、同僚議員の皆様に心から感謝を申し上げます。

同時に、県議会の広報委員長として、時代に即した多彩な広報活動を通じて、議会のことを若い世代をはじめ、すべての県民の皆様に知って頂けるよう努めてまいります。

また、今年度は「警察常任委員会」に所属し、重要凶悪犯罪の徹底検挙、特殊詐欺やサイバー犯罪など県民の日常生活に不安を与える身近な犯罪の予防、犯罪を未然に防ぐ活動の推進等々について審査・調査する任務を与えられました。

今後も、皆様の負託にお応えすべく、皆様の「声」を「かたち」として、県政に反映されるよう努め、県政伸展、とりわけ郷土姫路の発展のため、尚一層精進いたす所存でございますので、何卒、倍旧のご指導、ご鞭撻を賜りますようお願い申し上げます。

なお、県議会の仕組みや活動状況などがわかりやすく掲載されました **令和4年版『はい、県議会です。』**の冊子をお手許にお届けいたしますので、ご高覧賜りますれば幸甚に存じます。

最後になりましたが、酷暑の折から、くれぐれもご自愛のほどお祈り申し上げます。

令和4年 晩夏

兵庫県議会 副議長

水田 裕一郎

~~~~~  
県政についてのご相談は、お気軽に下記事務所までご連絡ください。

水田事務所 〒672-8061 姫路市飾磨区天神29 電話 (079) 235-6201

令和4年度版 心をつなぐ県議会情報誌

# はい、 県議会です。

Yes I we are  
Hyogo Prefectural  
Assembly

ひょうごはかせ  
兵議博士  
兵庫県議会  
広報PRキャラクター

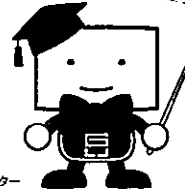

兵庫県議会

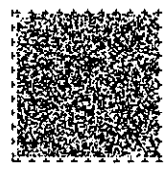

# 「ごあいさつ」



議員 小西隆紀

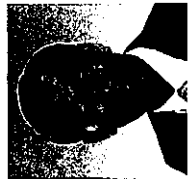

副議員 水田裕一郎

令和4年度は県政の羅針盤となる「ひょうごビジョン2050」を具体化するスタートの年です。県民の皆様とともに、その実現に向け大きな一歩を踏み出す年にしなければなりません。ウィズコロナの暮らしにより、人々の生活様式や働き方に変化が生じ、地方への関心も高まっています。全議員が、地域の声を的確に代弁し、それぞれが地域で何が必要なのか、何をすべきなのかしっかりと提言し、その実現のために力を注いでいかなければなりません。また、県議会では、議会機能の充実・強化に取り組むとともに、若い世代をはじめ、全ての県民に開かれた県議会の実現に向けた取組を一層努めてまいります。コロナ禍やロシアのウクライナ侵攻の影響等により、県民生活が厳しい状況にある今だからこそ、皆様とともに考え、思いを共有しながら、兵庫の新时代を切り拓いていきたいと思います。

## 「県議会のあゆみ」

### 「昭和」

22年4月 新選挙法による県議会議員選挙。(72人でスタート)

22年5月 地方自治法施行のもとで、第1回(定例)県議会開会。

24年4月 女性議員初め誕生。(津名郡補欠選挙)

31年10月 「兵庫県定例会回数条例」を公布。(年4回)

38年5月 「兵庫県委員会条例」を公布。議場棟(現議場)、県庁第2号館が完成。

46年11月 県議会100周年記念祭典。

2年5月 県庁第3号館(議会玄関を含む)が完成。

### 「明治」

12年5月 神戸市中央区山本通の真宗本願寺説教所を仮議場に第1回県議会開会。

15年4月 県会議事堂が完成。

35年4月 県庁舎(県会議事堂を含む)が完成。

### 「大正」

11年11月 県会議事堂が完成。

### 「令和」

7年1月 第237回(臨時)県議会開会。阪神・淡路大震災による災害対策協議のため招集。

7年6月 県議会議員選挙。(震災により2か月延期で実施)

12年4月 「兵庫県議会情報公開条例」を公布。(13年4月1日施行)

24年3月 「兵庫県議会基本条例」を公布。(同日3月23日施行)

26年9月 「兵庫県政務活動費の交付に関する条例」を改正。(議会議場)を設置。



別代表議員選挙(明治15年) 前代表議員選挙(大正11年) 9号仮議事堂(平成2年)

# 「県議会のしくみ」

## 「県議会の役割」

兵庫県を豊かで住みよい地域社会にするため、県民の代表者である県議会議員が集まり、県の重要な事柄を審議し、決定するところが県議会(議決機関)です。

一方、県議会が決められたことを実際に行うのは、知事、教育委員会など(執行機関)です。県議会と知事は、住民から直接選挙で選ばれた代表であり、独立対等な立場にあります。

## 「定例会と臨時会」

県議会には、年4回(2月、6月、9月、12月)定期的に開かれる「定例会」と、必要に応じて開かれる「臨時会」があります。

「定例会」や「臨時会」では、その期間中に「本会議」や「委員会」を開いて審議します。

## 「本会議と委員会」

「本会議」は、議員全員で、兵庫県の意思決定を行います。

「委員会」は、少数の議員で、議案等を専門的に詳しく審査します。「委員会」には、常時設置されている「常任委員会」と、必要に応じて設置する「特別委員会」があります。また、議会の円滑な運営を行うため「議会運営委員会」を設置し、会議の進め方などを協議しています。

## 「年間スケジュール」

- 6月 6月定例会県議会
  - 議会運営委員会、常任委員会等の委員の選出
  - 常任委員会の調査開始
  - 行政施策の調査や現地調査などを継続して実施
- 7月 地方議会協議会
  - 県議会と市町議会との意見交換
- 8月 各会派政務調査会
  - 県の主要事業の進捗状況などにかかる県当局との意見交換
- 9月 各会派重要政策提言
  - 知事に対し、翌年度の県政の重要事項に関する政策を提言
- 9月 9月定例会県議会
  - 決算特別委員会設置
  - 前年度の決算を審査
- 10月 各会派予算申し入れ
  - 知事に対し、翌年度の予算編成について申し入れ
- 12月 12月定例会県議会
  - 各会派政務調査会
  - 翌年度予算の要求状況などにかかる県当局との意見交換
- 2月 2月定例会県議会
  - 予算特別委員会設置
  - 翌年度の当初予算を審査

常任委員会は毎月開催されます。

※新任委員会についてはP44

## 「県議会の傍聴」

本会議と委員会では傍聴席に空席があれば、いつでも、どなたでも傍聴することができます。受付時間や受付場所については以下のとおりです。

| 本会議 | 委員会 | 受付開始 | 開会予定時刻の1時間前 | 開会予定時刻の30分前 | 受付場所 | 議場棟1階受付 | 県庁舎3号館1階玄関ロビー | 議場棟1階受付 | 206席 | 先着順に傍聴券を交付(受付にて住所・氏名の記入が必要) | 10席 | その他傍聴方法 |
|-----|-----|------|-------------|-------------|------|---------|---------------|---------|------|-----------------------------|-----|---------|
| ●   | ●   | ●    | ●           | ●           | ●    | ●       | ●             | ●       | ●    | ●                           | ●   | ●       |

※新型コロナウイルス感染防止等観点から、状況に応じて傍聴席数の縮小や傍聴をご遠慮いただくことがあります。

## 「障害をお持ちの方や子育て中の方も傍聴いただけます。」

本会議場には、体の不自由な方のための優先座席、防音機能備えた親子授乳室、車いす用傍聴スペースを設けています。身体障害者補助犬同伴での傍聴も可能です。また、事前に申し出があれば手話通訳の手配や磁気ループの設置、補聴イヤホンの貸出を行っています。

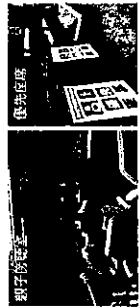
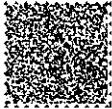

# 県議会のしごと

## 議案の議決

条例の制定・改正・廃止、予算の決定、決算の認定、主要な契約の締結など県政の重要な事項について審議し、その可否を決定します。

## 選挙・同意

議長、副議長などの選挙、知事が選任する重要な人事について同意が行われます。

## 請願・陳情の審査

議会に提出された請願・陳情書について審査し、その内容が適当と認められる場合は、その実現に向けて執行機関に働きかけます。

## 請願または陳情をするには…

県民からの意見や要望を県政に反映させるため、県議会に請願または陳情をする事ができます。議員の紹介を必要とするものを「請願」、必要のないものを「陳情」といい、請願には記載すべき事項と受付期間が定められています。

## 意見書の提出・決議

県民の利益になる事柄について、意見書を国会や関係行政庁に提出したり、議会の意思を明らかにする決議を行います。

## 本会議の質問

議会に提出された議案や県政全般について、執行機関に現状や考え方を問いたします。所属する会派を代表して行われる「代表質問」(6人以上の議員を有する会派のみ認められています。)と、議員個人の立場・観点で行う「一般質問」とが行われています。

## 議案を審議する流れ

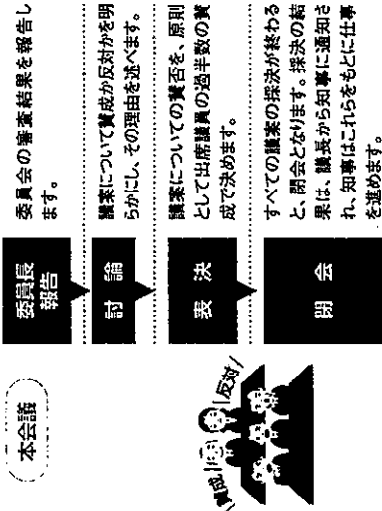
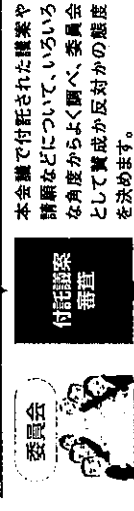
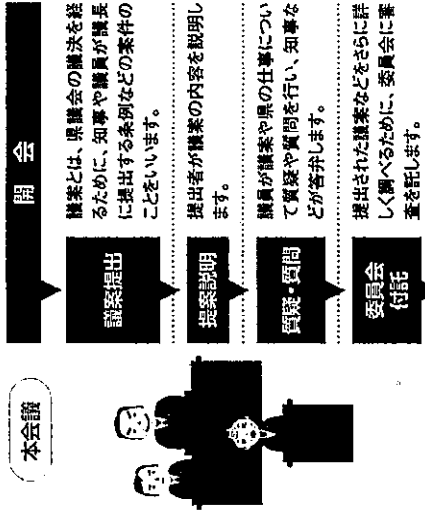

質問方式 代表・一般質問における質問方式は、次のいずれから各議員が選択します。

- 1 一括質問・一括答弁方式  
質問者が質問をすべてまとめて行い、質問終了後、答弁者がまとめて答弁します。
- 2 一問一答方式  
質問者が一問ごとに質問を行い、その都度答弁者が答弁し、質問と答弁を交互に行います。
- 3 分割質問・分割答弁方式  
質問者は複数の質問をまとめて行い、その後、答弁者が当該質問に対して答弁を行います。その後、同様の手順を繰り返します。

## 常任委員会による専門的審査

常任委員会は、本会議に提案された議案などを専門的に詳しく審査するための機関で、年間を通じて継続的に行われています。

また、常任委員会では、各所管事務等について、県内を4つの地区(阪神)「東播・淡路」「西播」「但馬」「丹」に分けて現地調査を行っています。新型コロナウイルス感染症の状況を踏まえながら、オンラインを活用した調査実施にも取り組んでいます。

## 常任委員会の地域開催

県民の皆様には県議会の役割や機能について理解促進を図るため、常任委員会を地域で開催します。令和4年度は「健康福祉」「農政環境」「文教」「警察」の4つの委員会の地域開催を予定しています。

※今後の新型コロナウイルス感染症の状況によっては、中止する場合があります。詳細は決定次第、県議会ホームページでご案内します。

## オンラインによる阪神地区の管内調査

(令和3年11月)

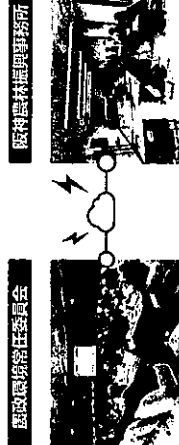

## 開催スケジュール(予定)

| 常任委員会名    | 開催場所  | 開催日    |
|-----------|-------|--------|
| 健康福祉常任委員会 | 西播地区  | 8月23日  |
| 農政環境常任委員会 | 淡路地区  | 9月2日   |
| 文教常任委員会   | 丹波地区  | 11月2日  |
| 警察常任委員会   | 阪神北地区 | 11月16日 |

## 政務活動費 政務活動費の適正な活用により、議員の議論能力を強化し、議会の一層の活性化を図ります。

### 交付目的

政務活動費は、会派及び議員が、その「責務」及び「役割」を遂行するのに必要な調査研究その他の活動のため、交付されます。

### 執行上の原則

政務活動費は、①公益性の原則、②透明性の原則、③自己責任の原則に基づき執行されます。

### 支出できる範囲

政務活動費は、次に掲げる経費に支出できます。

- 調査研究費、研修費、会議費、広報広聴費、要請陳情等活動費、資料作成費、資料購入費、事務所費、事務費、人件費

### 交付額

議員1人あたり月額45万円が会派に交付されます。会派は、交付額を会派分と議員分に区分し、議員分は、会派、議会事務局の審査を経て、精算払いにより交付されます。

### 適正な使用への取り組み

- ① 議長の権限強化  
政務活動費の適正な使用を確保するため、必要に応じて、議長が収支報告書の調査を行い、その結果、議長の助言・指導に従わない場合は、収支報告書の是正勧告及び是正命令を行うことができます。
- ② 第三者機関の設置  
[兵庫県議会政務活動費調査等協議会](学識経験を有する委員3名で構成された第三者機関)を設置し、政務活動費の適正な使用について調査審議を行います。

### 収支報告書等の閲覧及びインターネットによる情報公開

収支報告書等は、提出期限の翌日から起算して60日を経過した日の翌日から5年間、誰でも議会事務局総務課で閲覧できます。

また、県民が政務活動費に関する情報をより容易に入手できるよう、県議会ホームページで、収支報告書及び会計帳簿、領収書を公開しています。



## 兵庫県議会基本条例と議会改革

県議会では、議会として果たすべき責務や役割を県民に明らかにするとともに、議会が県民の負担に的確に対応し、県民福祉の向上及び県勢の発展に寄与することを目的に、平成24年3月に本県議会の最高規範として「兵庫県議会基本条例」を制定しました。

県議会は、①二元代表制の下、県民を代表し、県の意思決定を担う議事機関として、②多様な県民の意思の調整を図り県政に反映させるため、③公平かつ公正な議論を尽くすとともに、④その機能を最大限に発揮することにより、真の地方自治の確立を目指します。

また、この条例に基づいて、これまでの取組や成果を確かめるとして、さらに改革を進めます。

### 1 二元代表制の下で、県民を代表し、県の意思決定を担う

[知事との権能の違いを踏まえた対等で緊張ある関係の構築]

#### ◎ 監視及び評価、政策及び立案に関する改革

- ▶ 全国初となる行政構造改革の推進に関する条例や兵庫県地域創生条例を議決
- ▶ 基本計画案に基づいて議決対象とした県の重要な計画の策定について、審議・審査を通じた積極的な関与

#### 令和3年度に議決した基本計画等

- ▶ ひょうごビジョン2050
- ▶ まちづくり基本方針の改定
- ▶ 健康づくり推進プラン(第3次)
- ▶ 兵庫県厚生生活基本計画の改定
- ▶ 第2期兵庫県スポーツ推進計画

▶ 行政運営調査特別委員会の設置及び審議

### 2 多様な県民の意思の調整を図り、県政に反映させる

[県民参加の推進と広報の充実]

#### ◎ 本会議に関する改革

- ▶ 障害者等の優先傍聴座席や親子傍聴室の設置
- ▶ 議案に対する会派態度のホームページでの公表
- ▶ 議会運営委員会等の資料をホームページで公開

#### ◎ 委員会に関する改革

- ▶ 県民との意見交換会の実施、団体への結果のフィードバック
- ▶ 地域開権の実施や若い世代との対話の充実
- ▶ 新型コロナウイルス感染症の状況を踏まえたオンラインを活用した調査実施



高校生による県議会取材(「高校生版」ひょうご県議会だより)の発行  
(令和3年度:県立長田高校生徒)

### 3 公平かつ公正な議論を尽くす

[議会審議の活性化]

#### ◎ 本会議に関する改革

- ▶ 本会議における質疑・質問方式の見直し(一括質問→一括質問方式、一問一答方式などの選択)

これまでに取り組んだ議会改革

#### 令和3年度 特定テーマの調査研究

|           |                                    |
|-----------|------------------------------------|
| 総務常任委員会   | コロナ禍を踏まえた「スマート自治体」の推進について          |
| 産業労働常任委員会 | ポストコロナの観光振興施策について                  |
| 農政環境常任委員会 | 農業の基幹産業化に向けたスマート農業の推進について          |
| 建設常任委員会   | 人口減少・少子高齢化社会における公共交通のあり方           |
| 文教常任委員会   | 児童生徒等に対する新型コロナウイルス感染症の影響及びその対応について |
| 環境常任委員会   | 優秀・有用な人材の確保と育成について                 |

### 4 議会の機能を最大限に発揮する

[監視機能と政策提言機能の充実]

#### ◎ 議員提案政策条例に関する改革

- ▶ 条例の調整手続きのルール化
- ▶ 学識者・関係団体など参考人招致による意見聴取の実施
- ▶ 条例提案能力向上のための研修の実施(政調懇話会、政策法務研修)

これまでに取り組んだ議会改革



政策法務研修

#### 制定集積

- ▶ 中小企業の振興に関する条例(平成27年度)
- ▶ 障害者等による情報の取得及び利用並びに意思疎通の手段の確保に関する条例(愛称:ひょうごスマイル条例)(平成29年度)
- ▶ 兵庫県産木材の利用促進に関する条例(平成29年度)

#### ◎ 議会活動に関する改革

- ▶ 阪神・淡路大震災により生じた選挙期日と議員任期の「ずれ」の解消
- ▶ 全国議長会、各種協議会を通じた県提案の発信
- ▶ 政務活動費適正使用のための取組
- ▶ 県議会ICT化の推進

#### ずれ解消のしくみ

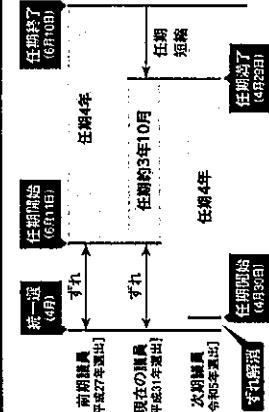



# 委員会

委員会は、本会議に提案された議案などを専門的にぐわしく審査するための機関です。議員はいずれか一つの常任委員会に所属しています。

本会議

議会運営委員会

常任委員会

特別委員会

(総務・健康福祉・産業労働・農政環境・建設・文教・警察常任委員会)

(決算特別委員会)

(予算特別委員会)

## 議会運営委員会

議会を公正かつ円滑に運営するため、定例会の会期や議事日程など、議会の運営に関する事項など

- ◎ 藤本 百男 (自 民)
- ◎ 石井 秀武 (自 兵)
- 吉岡たけし (自 民)
- 谷口 俊介 (自 兵)
- 島山 清史 (公 明)
- 黒田 一美 (無 派)
- 上野 英一 (無 派)
- 伊藤 寛人 (自 民)
- 伊藤 傑 (自 兵)
- 山口 晋平 (自 兵)
- 内藤 兵衛 (自 兵)

## 健康福祉常任委員会

安全安心な健康福祉社会の実現に向けて、高齢者、障害者福祉の推進や子育て支援の充実、医療確保と健康づくりなど

- ◎ 戸井田ゆづけ (自 兵)
- ◎ 小泉 弘喜 (公 明)
- 門 隆志 (無 派)
- 結 三 (自 兵)
- 竹内 英明 (無 派)
- しの木和良 (公 明)
- 大谷かんすけ (自 兵)
- 丸尾 牧 (無 派)
- 上野 英一 (無 派)
- 北口 寛人 (自 民)
- 伊藤 傑 (自 兵)
- 原 吉三 (自 兵)
- 山口 晋平 (自 兵)

## 農政環境常任委員会

食料の安定供給と農林水産業の持続的発展、地域環境への負荷低減と地球環境問題への対応、自然環境の保全と再生など

- ◎ 門間 雄司 (自 民)
- ◎ 風早ひさお (自 兵)
- 中野 郁吾 (自 兵)
- 坪井 謙治 (公 明)
- 中田 英一 (無 派)
- 迎山 恣保 (無 派)
- 善名 哲夫 (自 兵)
- 浜田 知昭 (自 兵)
- 谷口 俊介 (自 民)
- 黒川 治 (自 民)

## 総務常任委員会

地域創生の推進、参画と協働の推進と青少年の健全育成、情報化の推進、持続可能な行政基盤の確立、防災危機管理対策など

- ◎ 福島 茂利 (自 民)
- ◎ 北上あきひと (無 派)
- 松井 重樹 (自 兵)
- 庄本えつこ (共 産)
- 石井 秀武 (自 兵)
- 北浜みどり (自 兵)
- 藤田 孝夫 (自 民)
- 石井健一郎 (無 派)
- 高橋みつひろ (無 派)
- 伊藤 勝正 (公 明)
- 松田 一成 (公 明)
- 山本 敏信 (自 民)
- 藤原 昭一 (自 民)

## 産業労働常任委員会

地域産業・商業の活性化、働く場の確保・創出、職業能力の向上による産業・雇用政策の総合的推進、国際交流の推進、ツーリズムの振興など

- ◎ 越田 浩矢 (公 明)
- ◎ 富山 康二 (自 民)
- 大豊 恵臣 (自 兵)
- 関口 正人 (自 兵)
- 徳安 淳子 (無 派)
- 栗山 雅史 (無 派)
- 北野 実 (自 兵)
- いそみ恵子 (共 産)
- 黒田 一美 (無 派)
- 岸本かずなほ (公 明)
- 村岡真夕子 (自 民)
- 内藤 兵衛 (自 兵)

## 建設常任委員会

道路・空港など交通基盤等の整備、河川・砂防・港湾・海岸事業など安全・安心な県土づくり、魅力あるまちづくり、快適な住まいづくりなど

- ◎ 巖谷 謙一 (自 兵)
- ◎ 長瀬たけし (自 民)
- 入江 次郎 (共 産)
- 中田 慎也 (自 兵)
- あしだ賢津美 (公 明)
- 藤本 百男 (自 民)
- 北川 泰寿 (自 民)
- 向山 好一 (無 派)
- 永田 秀一 (自 民)

## 文教常任委員会

「未来への道を切り拓く力」の育成、「生きる力」を育む教育の推進、子どもたちの学びを支える環境の充実、人生100年を通じた学びの推進など

- ◎ 前田ともき (無 派)
- ◎ 橋 秀太郎 (自 兵)
- 天野 文夫 (公 明)
- 松本 隆弘 (自 兵)
- 原ツアアキ (自 民)
- かわべ宣宏 (自 民)
- 長岡 壮壽 (自 民)
- 竹尾ともえ (公 明)
- 小池ひろのり (無 派)
- 齊藤 真大 (無 派)
- ねりき恵子 (共 産)
- 岡 つよし (自 民)

## 定数12

## 警察常任委員会

重要凶悪犯罪の徹底検挙、特殊詐欺やサイバー犯罪など県民の日常生活に不安を与える身近な犯罪の予防、犯罪を未然に防ぐ活動の推進など

- ◎ 島山 清史 (公 明)
- ◎ 松本 裕一 (自 民)
- 中島がおり (無 派)
- 木戸さだかず (無 派)
- 吉岡たけし (自 民)
- 谷井いさお (公 明)
- 水田裕一郎 (自 民)
- 大前はるよ (自 民)
- 小西 隆紀 (自 民)
- 五島壮一郎 (自 兵)
- 石川 憲幸 (自 兵)

## 会派

「会派」とは、政治上の主義や政策を同じくする議員が集まり、議会活動を共に行う団体のことです。県議会では会派を中心とした活動が行われています。

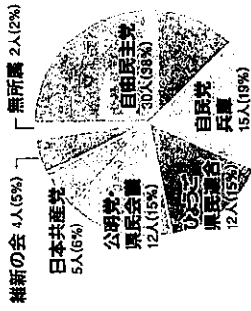

現員 80人 (次員6人)

(令和4年6月24日現在)

## 会派役員名簿

### 兵庫県議会

- 自田民主党議員団
  - 幹 事 長 伊藤 傑
  - 副 幹 事 長 谷口 俊介
  - 副 幹 事 長 岡 つよし
  - 政務調査会会長 北口 寛人
  - 政務調査副会長 村岡真夕子
  - 政務調査副会長 かわべ宣宏

### 兵庫県議会

- ひょうご県民連合議員団
  - 幹 事 長 上野 英一
  - 副 幹 事 長 向山 好一
  - 政務調査会会長 黒田 一美
  - 政務調査副会長 北上あきひと

### 兵庫県議会

- 公明党・県民会議員団
  - 幹 事 長 松田 一成
  - 副 幹 事 長 岸本かずなほ
  - 政務調査会会長 伊藤 勝正
  - 政務調査副会長 越田 浩矢
  - 政務調査副会長 島山 清史
  - 政務調査副会長 竹尾ともえ

### 日本共産党

- 兵庫県議員団
  - 団 長 ねりき恵子
  - 副 団 長 いそみ恵子
  - 政務調査会会長 きた 結
  - 政務調査副会長 入江 次郎

### 維新の会

- 兵庫県議員団
  - 幹 事 長 高橋みつひろ
  - 政務調査会会長 齊藤 真大
  - 政務調査副会長 門 隆志

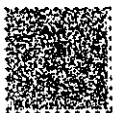
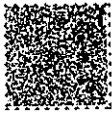



## 県議会の広報



### 広報紙の発行

#### ひょうご県議会だより



各定例会議会の審議内容や県議会ニュースなどを紹介しています。

- ▶ 年4回発行（5月、8月、12月、2月）
- ▶ ポスティングや新聞折込などにより配布
- ▶ タブloid版4ページ

視覚障害者の方に「ひょうご県議会だより」の内容を点字や音声により紹介しています。

- 点字版「議会だより」（B5版36ページ）
- 声の広報「お元気ですか、県議会です。」（県議会ホームページから聞くことができます）

#### 総合情報「はい、県議会です。」

県議会のしくみなどを分かりやすく紹介しています。

- ▶ 年1回発行（7月）
- ▶ 県主要施設や県内公立図書館などで配布
- ▶ 視覚障害者向け音声読み上げコード（SPコード）を掲載

#### “高校生版”ひょうご県議会だより

公募により選ばれた県内高校生の協力により広報紙を作成しています。

- ▶ 年1回発行（11月） ▶ 県内全高校生に配布
- ▶ タブloid判2ページ



### テレビ放送

#### 広報テレビ番組「はい、県議会です。」

県議会の活動内容などを映像で紹介

- 令和4年度放送予定
- 8月21日①～翌年2月5日①の間（年16回）、日曜日の8:54～8:55。
- サンテレビジョンで放送

※県議会ホームページで録画配信しています。

#### 2月定例会議会のテレビ中継

2月定例会議会の「開会日（一部のみ）」及び「代表質問」をサンテレビジョン（サブチャネル）で中継します。



### ホームページ、SNS

#### 兵庫県議会ホームページ

県議会の仕組みや活動状況、本会議などのライブ中継、議員紹介など議会全般にわたる内容を提供しています。

#### ライブ中継・録画配信

本会議、常任委員会、特別委員会の一部をインターネットでライブ中継・録画配信しています。また、過去の本会議中継をYouTubeでも配信しています。視覚障害者の方に向け、手話通訳映像を挿入しています。



<https://web.pref.hyogo.lg.jp/gikai/index.html>

兵庫県議会 総務

#### キッズページ（議場見学ツアー動画の配信）

小学生を対象として、議員の仕事や選挙に関することなど、県議会についてわかりやすく見やすい内容を紹介します。また、「議場見学ツアー」動画も配信しています。



#### 県議会フェイスブック

県議会トピックスや定例会日程等の新着情報をいち早く提供しています。



<https://www.facebook.com/hyogokengikai/>

# あなただけの 「オーダーメイド」

<https://kobe-selfpub.jp>  
KOBЕ 自費出版 web  
こちらから



## 自費出版 見積り無料

まずは電話かメールでお問合せください

TEL.078-362-7140

✉ [jjhshuppan-kpc@kobe-np.co.jp](mailto:jjhshuppan-kpc@kobe-np.co.jp)

神戸新聞総合出版センター

〒650-0044 神戸市中央区東川崎町1-5-7

領収書等添付様式【共通】

(令和4年8月分)

(自由民主党)

(水田裕一郎)

|                                                                                                                                                                                                                               |                                                                                                                                                                                                                                                                                                                                                                                                                                                                                                                                                                                                                                                                                                                                                                                                                                                                                                                                                                                                                                                                                                                                                                                                                                                                                                                                                                         |           |       |      |                 |     |          |       |  |           |       |      |              |     |         |       |  |           |       |      |              |     |         |       |  |           |       |      |              |     |         |       |  |           |       |      |              |     |         |       |  |           |        |           |          |         |          |      |    |       |  |    |          |       |          |     |      |                                                                                                                                           |
|-------------------------------------------------------------------------------------------------------------------------------------------------------------------------------------------------------------------------------|-------------------------------------------------------------------------------------------------------------------------------------------------------------------------------------------------------------------------------------------------------------------------------------------------------------------------------------------------------------------------------------------------------------------------------------------------------------------------------------------------------------------------------------------------------------------------------------------------------------------------------------------------------------------------------------------------------------------------------------------------------------------------------------------------------------------------------------------------------------------------------------------------------------------------------------------------------------------------------------------------------------------------------------------------------------------------------------------------------------------------------------------------------------------------------------------------------------------------------------------------------------------------------------------------------------------------------------------------------------------------|-----------|-------|------|-----------------|-----|----------|-------|--|-----------|-------|------|--------------|-----|---------|-------|--|-----------|-------|------|--------------|-----|---------|-------|--|-----------|-------|------|--------------|-----|---------|-------|--|-----------|-------|------|--------------|-----|---------|-------|--|-----------|--------|-----------|----------|---------|----------|------|----|-------|--|----|----------|-------|----------|-----|------|-------------------------------------------------------------------------------------------------------------------------------------------|
| 整理<br>番号                                                                                                                                                                                                                      | 使 途 項 目                                                                                                                                                                                                                                                                                                                                                                                                                                                                                                                                                                                                                                                                                                                                                                                                                                                                                                                                                                                                                                                                                                                                                                                                                                                                                                                                                                 |           |       |      |                 |     |          |       |  |           |       |      |              |     |         |       |  |           |       |      |              |     |         |       |  |           |       |      |              |     |         |       |  |           |       |      |              |     |         |       |  |           |        |           |          |         |          |      |    |       |  |    |          |       |          |     |      |                                                                                                                                           |
|                                                                                                                                                                                                                               | 調査研究費・研修費・会議費・ <b>広報広聴費</b> ・要請陳情等活動費・資料作成費・資料購入費・事務所費・事務費・人件費                                                                                                                                                                                                                                                                                                                                                                                                                                                                                                                                                                                                                                                                                                                                                                                                                                                                                                                                                                                                                                                                                                                                                                                                                                                                                                          |           |       |      |                 |     |          |       |  |           |       |      |              |     |         |       |  |           |       |      |              |     |         |       |  |           |       |      |              |     |         |       |  |           |       |      |              |     |         |       |  |           |        |           |          |         |          |      |    |       |  |    |          |       |          |     |      |                                                                                                                                           |
| 4                                                                                                                                                                                                                             | <p style="text-align: center;">領収書</p> <p style="text-align: center;">水田裕一郎様</p> <p>[別納引受]</p> <table border="0"> <tr> <td>区内特別基 (外)</td> <td>56.0g</td> </tr> <tr> <td>@126</td> <td>1,564通 ¥197,064</td> </tr> <tr> <td>小 計</td> <td>¥197,064</td> </tr> <tr> <td colspan="2">-----</td> </tr> <tr> <td>区内特別基 (外)</td> <td>56.5g</td> </tr> <tr> <td>@126</td> <td>396通 ¥49,896</td> </tr> <tr> <td>小 計</td> <td>¥49,896</td> </tr> <tr> <td colspan="2">-----</td> </tr> <tr> <td>区内特別基 (外)</td> <td>56.0g</td> </tr> <tr> <td>@126</td> <td>404通 ¥50,904</td> </tr> <tr> <td>小 計</td> <td>¥50,904</td> </tr> <tr> <td colspan="2">-----</td> </tr> <tr> <td>区内特別基 (外)</td> <td>56.5g</td> </tr> <tr> <td>@126</td> <td>149通 ¥18,774</td> </tr> <tr> <td>小 計</td> <td>¥18,774</td> </tr> <tr> <td colspan="2">-----</td> </tr> <tr> <td>区内特別基 (外)</td> <td>56.0g</td> </tr> <tr> <td>@126</td> <td>264通 ¥33,264</td> </tr> <tr> <td>小 計</td> <td>¥33,264</td> </tr> <tr> <td colspan="2">-----</td> </tr> <tr> <td>郵便物引受合計通数</td> <td>2,777通</td> </tr> <tr> <td>課税計 (10%)</td> <td>¥349,902</td> </tr> <tr> <td>(内消費税等)</td> <td>¥31,809)</td> </tr> <tr> <td>非課税計</td> <td>¥0</td> </tr> <tr> <td colspan="2">-----</td> </tr> <tr> <td>△計</td> <td>¥349,902</td> </tr> <tr> <td>お預り金額</td> <td>¥350,002</td> </tr> <tr> <td>おつり</td> <td>¥100</td> </tr> </table> | 区内特別基 (外) | 56.0g | @126 | 1,564通 ¥197,064 | 小 計 | ¥197,064 | ----- |  | 区内特別基 (外) | 56.5g | @126 | 396通 ¥49,896 | 小 計 | ¥49,896 | ----- |  | 区内特別基 (外) | 56.0g | @126 | 404通 ¥50,904 | 小 計 | ¥50,904 | ----- |  | 区内特別基 (外) | 56.5g | @126 | 149通 ¥18,774 | 小 計 | ¥18,774 | ----- |  | 区内特別基 (外) | 56.0g | @126 | 264通 ¥33,264 | 小 計 | ¥33,264 | ----- |  | 郵便物引受合計通数 | 2,777通 | 課税計 (10%) | ¥349,902 | (内消費税等) | ¥31,809) | 非課税計 | ¥0 | ----- |  | △計 | ¥349,902 | お預り金額 | ¥350,002 | おつり | ¥100 | <p>共通案分率 %</p> <p>それ以外の案分 99%</p> <p>案分の説明</p> <p>案分率</p> <p>政務活動以外の部分が全体の / %を占めるため</p> <p>備考</p> <p>県政資料郵送代(「はい、県議会です。」@126×2,777通)</p> |
|                                                                                                                                                                                                                               |                                                                                                                                                                                                                                                                                                                                                                                                                                                                                                                                                                                                                                                                                                                                                                                                                                                                                                                                                                                                                                                                                                                                                                                                                                                                                                                                                                         | 区内特別基 (外) | 56.0g |      |                 |     |          |       |  |           |       |      |              |     |         |       |  |           |       |      |              |     |         |       |  |           |       |      |              |     |         |       |  |           |       |      |              |     |         |       |  |           |        |           |          |         |          |      |    |       |  |    |          |       |          |     |      |                                                                                                                                           |
| @126                                                                                                                                                                                                                          | 1,564通 ¥197,064                                                                                                                                                                                                                                                                                                                                                                                                                                                                                                                                                                                                                                                                                                                                                                                                                                                                                                                                                                                                                                                                                                                                                                                                                                                                                                                                                         |           |       |      |                 |     |          |       |  |           |       |      |              |     |         |       |  |           |       |      |              |     |         |       |  |           |       |      |              |     |         |       |  |           |       |      |              |     |         |       |  |           |        |           |          |         |          |      |    |       |  |    |          |       |          |     |      |                                                                                                                                           |
| 小 計                                                                                                                                                                                                                           | ¥197,064                                                                                                                                                                                                                                                                                                                                                                                                                                                                                                                                                                                                                                                                                                                                                                                                                                                                                                                                                                                                                                                                                                                                                                                                                                                                                                                                                                |           |       |      |                 |     |          |       |  |           |       |      |              |     |         |       |  |           |       |      |              |     |         |       |  |           |       |      |              |     |         |       |  |           |       |      |              |     |         |       |  |           |        |           |          |         |          |      |    |       |  |    |          |       |          |     |      |                                                                                                                                           |
| -----                                                                                                                                                                                                                         |                                                                                                                                                                                                                                                                                                                                                                                                                                                                                                                                                                                                                                                                                                                                                                                                                                                                                                                                                                                                                                                                                                                                                                                                                                                                                                                                                                         |           |       |      |                 |     |          |       |  |           |       |      |              |     |         |       |  |           |       |      |              |     |         |       |  |           |       |      |              |     |         |       |  |           |       |      |              |     |         |       |  |           |        |           |          |         |          |      |    |       |  |    |          |       |          |     |      |                                                                                                                                           |
| 区内特別基 (外)                                                                                                                                                                                                                     | 56.5g                                                                                                                                                                                                                                                                                                                                                                                                                                                                                                                                                                                                                                                                                                                                                                                                                                                                                                                                                                                                                                                                                                                                                                                                                                                                                                                                                                   |           |       |      |                 |     |          |       |  |           |       |      |              |     |         |       |  |           |       |      |              |     |         |       |  |           |       |      |              |     |         |       |  |           |       |      |              |     |         |       |  |           |        |           |          |         |          |      |    |       |  |    |          |       |          |     |      |                                                                                                                                           |
| @126                                                                                                                                                                                                                          | 396通 ¥49,896                                                                                                                                                                                                                                                                                                                                                                                                                                                                                                                                                                                                                                                                                                                                                                                                                                                                                                                                                                                                                                                                                                                                                                                                                                                                                                                                                            |           |       |      |                 |     |          |       |  |           |       |      |              |     |         |       |  |           |       |      |              |     |         |       |  |           |       |      |              |     |         |       |  |           |       |      |              |     |         |       |  |           |        |           |          |         |          |      |    |       |  |    |          |       |          |     |      |                                                                                                                                           |
| 小 計                                                                                                                                                                                                                           | ¥49,896                                                                                                                                                                                                                                                                                                                                                                                                                                                                                                                                                                                                                                                                                                                                                                                                                                                                                                                                                                                                                                                                                                                                                                                                                                                                                                                                                                 |           |       |      |                 |     |          |       |  |           |       |      |              |     |         |       |  |           |       |      |              |     |         |       |  |           |       |      |              |     |         |       |  |           |       |      |              |     |         |       |  |           |        |           |          |         |          |      |    |       |  |    |          |       |          |     |      |                                                                                                                                           |
| -----                                                                                                                                                                                                                         |                                                                                                                                                                                                                                                                                                                                                                                                                                                                                                                                                                                                                                                                                                                                                                                                                                                                                                                                                                                                                                                                                                                                                                                                                                                                                                                                                                         |           |       |      |                 |     |          |       |  |           |       |      |              |     |         |       |  |           |       |      |              |     |         |       |  |           |       |      |              |     |         |       |  |           |       |      |              |     |         |       |  |           |        |           |          |         |          |      |    |       |  |    |          |       |          |     |      |                                                                                                                                           |
| 区内特別基 (外)                                                                                                                                                                                                                     | 56.0g                                                                                                                                                                                                                                                                                                                                                                                                                                                                                                                                                                                                                                                                                                                                                                                                                                                                                                                                                                                                                                                                                                                                                                                                                                                                                                                                                                   |           |       |      |                 |     |          |       |  |           |       |      |              |     |         |       |  |           |       |      |              |     |         |       |  |           |       |      |              |     |         |       |  |           |       |      |              |     |         |       |  |           |        |           |          |         |          |      |    |       |  |    |          |       |          |     |      |                                                                                                                                           |
| @126                                                                                                                                                                                                                          | 404通 ¥50,904                                                                                                                                                                                                                                                                                                                                                                                                                                                                                                                                                                                                                                                                                                                                                                                                                                                                                                                                                                                                                                                                                                                                                                                                                                                                                                                                                            |           |       |      |                 |     |          |       |  |           |       |      |              |     |         |       |  |           |       |      |              |     |         |       |  |           |       |      |              |     |         |       |  |           |       |      |              |     |         |       |  |           |        |           |          |         |          |      |    |       |  |    |          |       |          |     |      |                                                                                                                                           |
| 小 計                                                                                                                                                                                                                           | ¥50,904                                                                                                                                                                                                                                                                                                                                                                                                                                                                                                                                                                                                                                                                                                                                                                                                                                                                                                                                                                                                                                                                                                                                                                                                                                                                                                                                                                 |           |       |      |                 |     |          |       |  |           |       |      |              |     |         |       |  |           |       |      |              |     |         |       |  |           |       |      |              |     |         |       |  |           |       |      |              |     |         |       |  |           |        |           |          |         |          |      |    |       |  |    |          |       |          |     |      |                                                                                                                                           |
| -----                                                                                                                                                                                                                         |                                                                                                                                                                                                                                                                                                                                                                                                                                                                                                                                                                                                                                                                                                                                                                                                                                                                                                                                                                                                                                                                                                                                                                                                                                                                                                                                                                         |           |       |      |                 |     |          |       |  |           |       |      |              |     |         |       |  |           |       |      |              |     |         |       |  |           |       |      |              |     |         |       |  |           |       |      |              |     |         |       |  |           |        |           |          |         |          |      |    |       |  |    |          |       |          |     |      |                                                                                                                                           |
| 区内特別基 (外)                                                                                                                                                                                                                     | 56.5g                                                                                                                                                                                                                                                                                                                                                                                                                                                                                                                                                                                                                                                                                                                                                                                                                                                                                                                                                                                                                                                                                                                                                                                                                                                                                                                                                                   |           |       |      |                 |     |          |       |  |           |       |      |              |     |         |       |  |           |       |      |              |     |         |       |  |           |       |      |              |     |         |       |  |           |       |      |              |     |         |       |  |           |        |           |          |         |          |      |    |       |  |    |          |       |          |     |      |                                                                                                                                           |
| @126                                                                                                                                                                                                                          | 149通 ¥18,774                                                                                                                                                                                                                                                                                                                                                                                                                                                                                                                                                                                                                                                                                                                                                                                                                                                                                                                                                                                                                                                                                                                                                                                                                                                                                                                                                            |           |       |      |                 |     |          |       |  |           |       |      |              |     |         |       |  |           |       |      |              |     |         |       |  |           |       |      |              |     |         |       |  |           |       |      |              |     |         |       |  |           |        |           |          |         |          |      |    |       |  |    |          |       |          |     |      |                                                                                                                                           |
| 小 計                                                                                                                                                                                                                           | ¥18,774                                                                                                                                                                                                                                                                                                                                                                                                                                                                                                                                                                                                                                                                                                                                                                                                                                                                                                                                                                                                                                                                                                                                                                                                                                                                                                                                                                 |           |       |      |                 |     |          |       |  |           |       |      |              |     |         |       |  |           |       |      |              |     |         |       |  |           |       |      |              |     |         |       |  |           |       |      |              |     |         |       |  |           |        |           |          |         |          |      |    |       |  |    |          |       |          |     |      |                                                                                                                                           |
| -----                                                                                                                                                                                                                         |                                                                                                                                                                                                                                                                                                                                                                                                                                                                                                                                                                                                                                                                                                                                                                                                                                                                                                                                                                                                                                                                                                                                                                                                                                                                                                                                                                         |           |       |      |                 |     |          |       |  |           |       |      |              |     |         |       |  |           |       |      |              |     |         |       |  |           |       |      |              |     |         |       |  |           |       |      |              |     |         |       |  |           |        |           |          |         |          |      |    |       |  |    |          |       |          |     |      |                                                                                                                                           |
| 区内特別基 (外)                                                                                                                                                                                                                     | 56.0g                                                                                                                                                                                                                                                                                                                                                                                                                                                                                                                                                                                                                                                                                                                                                                                                                                                                                                                                                                                                                                                                                                                                                                                                                                                                                                                                                                   |           |       |      |                 |     |          |       |  |           |       |      |              |     |         |       |  |           |       |      |              |     |         |       |  |           |       |      |              |     |         |       |  |           |       |      |              |     |         |       |  |           |        |           |          |         |          |      |    |       |  |    |          |       |          |     |      |                                                                                                                                           |
| @126                                                                                                                                                                                                                          | 264通 ¥33,264                                                                                                                                                                                                                                                                                                                                                                                                                                                                                                                                                                                                                                                                                                                                                                                                                                                                                                                                                                                                                                                                                                                                                                                                                                                                                                                                                            |           |       |      |                 |     |          |       |  |           |       |      |              |     |         |       |  |           |       |      |              |     |         |       |  |           |       |      |              |     |         |       |  |           |       |      |              |     |         |       |  |           |        |           |          |         |          |      |    |       |  |    |          |       |          |     |      |                                                                                                                                           |
| 小 計                                                                                                                                                                                                                           | ¥33,264                                                                                                                                                                                                                                                                                                                                                                                                                                                                                                                                                                                                                                                                                                                                                                                                                                                                                                                                                                                                                                                                                                                                                                                                                                                                                                                                                                 |           |       |      |                 |     |          |       |  |           |       |      |              |     |         |       |  |           |       |      |              |     |         |       |  |           |       |      |              |     |         |       |  |           |       |      |              |     |         |       |  |           |        |           |          |         |          |      |    |       |  |    |          |       |          |     |      |                                                                                                                                           |
| -----                                                                                                                                                                                                                         |                                                                                                                                                                                                                                                                                                                                                                                                                                                                                                                                                                                                                                                                                                                                                                                                                                                                                                                                                                                                                                                                                                                                                                                                                                                                                                                                                                         |           |       |      |                 |     |          |       |  |           |       |      |              |     |         |       |  |           |       |      |              |     |         |       |  |           |       |      |              |     |         |       |  |           |       |      |              |     |         |       |  |           |        |           |          |         |          |      |    |       |  |    |          |       |          |     |      |                                                                                                                                           |
| 郵便物引受合計通数                                                                                                                                                                                                                     | 2,777通                                                                                                                                                                                                                                                                                                                                                                                                                                                                                                                                                                                                                                                                                                                                                                                                                                                                                                                                                                                                                                                                                                                                                                                                                                                                                                                                                                  |           |       |      |                 |     |          |       |  |           |       |      |              |     |         |       |  |           |       |      |              |     |         |       |  |           |       |      |              |     |         |       |  |           |       |      |              |     |         |       |  |           |        |           |          |         |          |      |    |       |  |    |          |       |          |     |      |                                                                                                                                           |
| 課税計 (10%)                                                                                                                                                                                                                     | ¥349,902                                                                                                                                                                                                                                                                                                                                                                                                                                                                                                                                                                                                                                                                                                                                                                                                                                                                                                                                                                                                                                                                                                                                                                                                                                                                                                                                                                |           |       |      |                 |     |          |       |  |           |       |      |              |     |         |       |  |           |       |      |              |     |         |       |  |           |       |      |              |     |         |       |  |           |       |      |              |     |         |       |  |           |        |           |          |         |          |      |    |       |  |    |          |       |          |     |      |                                                                                                                                           |
| (内消費税等)                                                                                                                                                                                                                       | ¥31,809)                                                                                                                                                                                                                                                                                                                                                                                                                                                                                                                                                                                                                                                                                                                                                                                                                                                                                                                                                                                                                                                                                                                                                                                                                                                                                                                                                                |           |       |      |                 |     |          |       |  |           |       |      |              |     |         |       |  |           |       |      |              |     |         |       |  |           |       |      |              |     |         |       |  |           |       |      |              |     |         |       |  |           |        |           |          |         |          |      |    |       |  |    |          |       |          |     |      |                                                                                                                                           |
| 非課税計                                                                                                                                                                                                                          | ¥0                                                                                                                                                                                                                                                                                                                                                                                                                                                                                                                                                                                                                                                                                                                                                                                                                                                                                                                                                                                                                                                                                                                                                                                                                                                                                                                                                                      |           |       |      |                 |     |          |       |  |           |       |      |              |     |         |       |  |           |       |      |              |     |         |       |  |           |       |      |              |     |         |       |  |           |       |      |              |     |         |       |  |           |        |           |          |         |          |      |    |       |  |    |          |       |          |     |      |                                                                                                                                           |
| -----                                                                                                                                                                                                                         |                                                                                                                                                                                                                                                                                                                                                                                                                                                                                                                                                                                                                                                                                                                                                                                                                                                                                                                                                                                                                                                                                                                                                                                                                                                                                                                                                                         |           |       |      |                 |     |          |       |  |           |       |      |              |     |         |       |  |           |       |      |              |     |         |       |  |           |       |      |              |     |         |       |  |           |       |      |              |     |         |       |  |           |        |           |          |         |          |      |    |       |  |    |          |       |          |     |      |                                                                                                                                           |
| △計                                                                                                                                                                                                                            | ¥349,902                                                                                                                                                                                                                                                                                                                                                                                                                                                                                                                                                                                                                                                                                                                                                                                                                                                                                                                                                                                                                                                                                                                                                                                                                                                                                                                                                                |           |       |      |                 |     |          |       |  |           |       |      |              |     |         |       |  |           |       |      |              |     |         |       |  |           |       |      |              |     |         |       |  |           |       |      |              |     |         |       |  |           |        |           |          |         |          |      |    |       |  |    |          |       |          |     |      |                                                                                                                                           |
| お預り金額                                                                                                                                                                                                                         | ¥350,002                                                                                                                                                                                                                                                                                                                                                                                                                                                                                                                                                                                                                                                                                                                                                                                                                                                                                                                                                                                                                                                                                                                                                                                                                                                                                                                                                                |           |       |      |                 |     |          |       |  |           |       |      |              |     |         |       |  |           |       |      |              |     |         |       |  |           |       |      |              |     |         |       |  |           |       |      |              |     |         |       |  |           |        |           |          |         |          |      |    |       |  |    |          |       |          |     |      |                                                                                                                                           |
| おつり                                                                                                                                                                                                                           | ¥100                                                                                                                                                                                                                                                                                                                                                                                                                                                                                                                                                                                                                                                                                                                                                                                                                                                                                                                                                                                                                                                                                                                                                                                                                                                                                                                                                                    |           |       |      |                 |     |          |       |  |           |       |      |              |     |         |       |  |           |       |      |              |     |         |       |  |           |       |      |              |     |         |       |  |           |       |      |              |     |         |       |  |           |        |           |          |         |          |      |    |       |  |    |          |       |          |     |      |                                                                                                                                           |
| <p style="text-align: center;">印紙税申告納<br/>付につき趣町<br/>税務署承認済</p>                                                                                                                                                               |                                                                                                                                                                                                                                                                                                                                                                                                                                                                                                                                                                                                                                                                                                                                                                                                                                                                                                                                                                                                                                                                                                                                                                                                                                                                                                                                                                         |           |       |      |                 |     |          |       |  |           |       |      |              |     |         |       |  |           |       |      |              |     |         |       |  |           |       |      |              |     |         |       |  |           |       |      |              |     |         |       |  |           |        |           |          |         |          |      |    |       |  |    |          |       |          |     |      |                                                                                                                                           |
|  <p>〒100-8792 日本郵便株式会社<br/>東京都千代田区大手町2-3-1<br/>取扱日時：2022年 8月26日 14:50<br/>発行No. 220826A2506 端N50箱03<br/>連絡先：姫路郵便局<br/>TEL:0570-943-219</p> |                                                                                                                                                                                                                                                                                                                                                                                                                                                                                                                                                                                                                                                                                                                                                                                                                                                                                                                                                                                                                                                                                                                                                                                                                                                                                                                                                                         |           |       |      |                 |     |          |       |  |           |       |      |              |     |         |       |  |           |       |      |              |     |         |       |  |           |       |      |              |     |         |       |  |           |       |      |              |     |         |       |  |           |        |           |          |         |          |      |    |       |  |    |          |       |          |     |      |                                                                                                                                           |

領収書等添付様式【共通】

(令和4年8月分)

(自由民主党)

(水田裕一郎)

|          |                                                                                                                                                                                                                                                                                                                                                                                                                                                                                                                                                                         |                                                                                                                                                           |
|----------|-------------------------------------------------------------------------------------------------------------------------------------------------------------------------------------------------------------------------------------------------------------------------------------------------------------------------------------------------------------------------------------------------------------------------------------------------------------------------------------------------------------------------------------------------------------------------|-----------------------------------------------------------------------------------------------------------------------------------------------------------|
| 整理<br>番号 | 使 途 項 目                                                                                                                                                                                                                                                                                                                                                                                                                                                                                                                                                                 |                                                                                                                                                           |
|          | 調査研究費・研修費・会議費・ <span style="border: 1px solid black;">広報広聴費</span> ・要請陳情等活動費・資料作成費・資料購入費・事務所費・事務費・人件費                                                                                                                                                                                                                                                                                                                                                                                                                                                                   |                                                                                                                                                           |
| 5        | <p style="text-align: center;">領収書</p> <p style="text-align: center;">水田 裕一郎 様</p> <p>[別納引受]<br/>区内特別基 (外) 55.0g<br/>@126 3,045通 ¥383,670</p> <p>小 計 ¥383,670</p> <p>郵便物引受合計通数 3,045通<br/>課税計 (10%) ¥383,670<br/>(内消費税等 ¥34,879)<br/>非課税計 ¥0</p> <p>△計 ¥383,670<br/>お預り金額 ¥390,000<br/>おつり ¥6,330</p> <div style="border: 1px solid black; padding: 5px; text-align: center;">       印紙税申告納<br/>付につき廻町<br/>税務署承認済     </div> <p>〒100-8792 日本郵便株式会社<br/>東京都千代田区大手町2-3-1<br/>取扱日時：2022年 8月26日 15:24<br/>発行No. 220826A7403 端P96箱40<br/>連絡先：姫路南郵便局<br/>TEL:0570-943-632</p> | <p>共通案分率 %</p> <p>それ以外の案分 99%</p> <p>案分の説明</p> <p>案分率</p> <p>政務活動以外の部分が<br/>全体の / となっているため</p> <p>備考</p> <p>県政資料郵送代(「は<br/>い、県議会です。」@12<br/>6×3,045通)</p> |

領収書等添付様式【共通】

(令和4年9月分)  
(自由民主党)  
(水田裕一郎)

| 整理番号 | 使 途 項 目                                               |                                                           |
|------|-------------------------------------------------------|-----------------------------------------------------------|
|      | 調査研究費・研修費・会議費・広報広聴費・要請陳情等活動費・資料作成費・資料購入費・事務所費・事務費・人件費 |                                                           |
| 1    | 本領収書は、県議会議員水田裕一郎宛のものである                               | 共通案分率 %<br>それ以外の案分 100%<br>案分の説明<br><br>すべて政務活動に係るものであるため |
|      |                                                       | 備考<br><br>新聞購読料(神戸新聞)(8月分)<br><br>9/5 支払                  |

2022年08月分

領 収 証

No. 1-331-0509-000

| 銘 柄        | 部 | 金 額            |
|------------|---|----------------|
| 神戸新聞朝刊※    | 1 | 3,930          |
| <b>合 計</b> |   | <b>¥ 3,930</b> |
| ※は軽減税率対象品目 |   | (内消費税等¥291)    |

水田 裕一郎 様

お知らせ

毎度ご購入有難うございます。  
左記の通り領収致しました。

8%対象 ¥3,930  
(消費税 ¥291)

神戸新聞しかま専売所  
〒670-0973  
兵庫県姫路市亀山184-7  
TEL: 079-235-0206

FAX: 079-234-8440



領収書等添付様式【共通】

(令和4年10月分)

(自由民主党)

(水田裕一郎)

| 整理番号 | 使 途 項 目                 |                                                       |                                                           |
|------|-------------------------|-------------------------------------------------------|-----------------------------------------------------------|
|      |                         | 調査研究費・研修費・会議費・広報広聴費・要請陳情等活動費・資料作成費・資料購入費・事務所費・事務費・人件費 |                                                           |
| 1    | 本領収書は、県議会議員水田裕一郎宛のものである | 案分率                                                   | 共通案分率 %<br>それ以外の案分 100%<br>案分の説明<br><br>すべて政務活動に係るものであるため |
|      |                         | 備考                                                    | 新聞購読料(神戸新聞)(9月分)<br><br>10/5 支払い                          |

2022年09月分

領 収 証

No. 1- 331-0509-000

| 銘 柄        | 部 | 金 額            |
|------------|---|----------------|
| 神戸新聞朝刊※    | 1 | 3,930          |
| <b>合 計</b> |   | <b>¥ 3,930</b> |
| ※は軽減税率対象品目 |   | (内消費税等¥291)    |

神戸新聞しかま専売所  
〒670-0973  
兵庫県姫路市亀山184-7  
TEL: 079-235-0206

水田 裕一郎 様

お知らせ

毎度ご購入有難うございます。  
左記の通り領収致しました。  
8%対象 ¥3,930  
(消費税 ¥291)

領  
神戸新聞  
収

FAX: 079-234-8440

(添付様式2)

### 領収書等添付様式【共通】

(令和4年10月分)

(自由民主党)

(水田裕一郎)

| 整理番号 | 使 途 項 目                 |                                                       |                                                           |
|------|-------------------------|-------------------------------------------------------|-----------------------------------------------------------|
|      |                         | 調査研究費・研修費・会議費・広報広聴費・要請陳情等活動費・資料作成費・資料購入費・事務所費・事務費・人件費 |                                                           |
| 2    | 本領収書は、県議会議員水田裕一郎宛のものである | 案分率                                                   | 共通案分率 %<br>それ以外の案分 100%<br>案分の説明<br><br>すべて政務活動に係るものであるため |
|      |                         | 備考                                                    | 兵庫ジャーナル購読料<br>(令和4年7月～4年9月)                               |

2022年10月14日

## 領 収 書

水田 裕一郎 様

¥ 8, 4 0 0 -

但し 兵庫ジャーナル購読料R4年7月～9月分として

上記金額正に領収いたしました。

内

消費税等

現金

小切手

株式会社兵庫ジャーナル

代表取締役

〒650-0011

神戸市中央区下山手通 5-13

ファインコート下山手6F

TEL078-333-7560 FAX078-333-7563

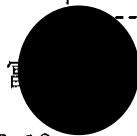
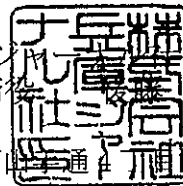

領収書等添付様式【共通】

(令和4年11月分)

(自由民主党)

(水田裕一郎)

| 整理<br>番号 | 使 途 項 目                 |                                                                                     |
|----------|-------------------------|-------------------------------------------------------------------------------------|
|          |                         | 調査研究費・研修費・会議費・広報広聴費・要請陳情等活動費・資料作成費                                                  |
| 1        | 本領収書は、県議会議員水田裕一郎宛のものである | 共通案分率                    %<br>それ以外の案分    100%<br>案分の説明<br><br>すべて政務活動に<br>係るものであるため |
|          |                         | 新聞購読料(神戸新聞)<br>(10月分)<br><br>備考<br><br>11/7 支払い                                     |

2022年10月分

領 収 証

No. 1- 331-0509-000



水田 裕一郎 様

| 銘 柄        | 部 | 金 額            |
|------------|---|----------------|
| 神戸新聞朝刊※    | 1 | 3,930          |
| <b>合 計</b> |   | <b>¥ 3,930</b> |
| ※は軽減税率対象品目 |   | (内消費税等¥291)    |

お知らせ

毎度ご購入有難うございます。  
 左記の通り領収致しました。  
 8%対象 ¥3,930  
 (消費税 ¥291)

神戸新聞しかま専売所  
 〒670-0973  
 兵庫県姫路市亀山184-7  
 TEL: 079-235-0206

FAX: 079-234-8440



領収書等添付様式【共通】

(令和4年12月分)

(自由民主党)

(水田裕一郎)

| 整理<br>番号 | 使 途 項 目                                               |                                                                                                   |
|----------|-------------------------------------------------------|---------------------------------------------------------------------------------------------------|
|          | 調査研究費・研修費・会議費・広報広聴費・要請陳情等活動費・資料作成費・資料購入費・事務所費・事務費・人件費 |                                                                                                   |
| 1        | 本領収書は、県議会議員水田裕一郎宛のものである                               | <p>共通案分率                   %</p> <p>それ以外の案分   100%</p> <p>案分の説明</p> <p>すべて政務活動に<br/>係るものであるため</p> |
|          |                                                       | <p>新聞購読料(神戸新聞)<br/>(11月分)</p> <p>備考</p> <p>12/5支払い</p>                                            |

2022年11月分

領 収 証

No. 1- 331-0509-000

水田 裕一郎 様

| 銘 柄        | 部 | 金 額            | お 知 ら せ                                                                                                                                                               |
|------------|---|----------------|-----------------------------------------------------------------------------------------------------------------------------------------------------------------------|
| 神戸新聞朝刊※    | 1 | 3,930          | <div style="border: 1px solid black; width: 100%; height: 20px; margin-bottom: 5px;"></div> <p>毎度ご購入有難うございます。<br/>左記の通り領収致しました。</p> <p>8%対象 ¥3,930<br/>(消費税 ¥291)</p> |
| <b>合 計</b> |   | <b>¥ 3,930</b> |                                                                                                                                                                       |
| ※は軽減税率対象品目 |   | (内消費税等¥291)    |                                                                                                                                                                       |

神戸新聞しかま専売所  
〒670-0973  
兵庫県姫路市亀山184-7  
TEL: 079-235-0206

FAX: 079-234-8440

(添付様式2)

### 領収書等添付様式【共通】

(令和4年12月分)

(自由民主党)

(水田裕一郎)

| 整理番号 | 使 途 項 目                 |                                                           |
|------|-------------------------|-----------------------------------------------------------|
|      |                         | 調査研究費・研修費・会議費・広報広聴費・要請陳情等活動費・資料作成費・資料購入費・事務所費・事務費・人件費     |
| 2    | 本領収書は、県議会議員水田裕一郎宛のものである | 共通案分率 %<br>それ以外の案分 100%<br>案分の説明<br><br>すべて政務活動に係るものであるため |
|      |                         | 書籍購入代(令和4年度版 兵庫県政便覧)                                      |

2022年12月13日

## 領収書

兵庫県議会議員 水田裕一郎 様

|    |  |  |  |   |   |   |   |   |   |
|----|--|--|--|---|---|---|---|---|---|
| 金額 |  |  |  | ¥ | 8 | 2 | 5 | 0 | — |
|----|--|--|--|---|---|---|---|---|---|

但 2022年度版 県政便覧代金として

上記正に領収いたしました

|      |  |  |
|------|--|--|
| 内    |  |  |
| 消費税等 |  |  |
| 現金   |  |  |
| 小切手  |  |  |

株式会社兵庫

代表取締役

〒650-0011

神戸市中央区

ファイン

TEL078-333-7560 FAX078-333-7563

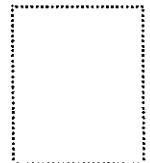
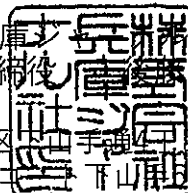

請 求 書

2022年8月22日

兵庫県議会議員 水田裕一郎 様

株式会社兵庫新聞社  
代表取締役 菅野 隆  
〒650-0011  
神戸市中央区下船手通4丁目6-13  
ファインコート下下山手 OF  
TEL078-333-7560 FAX078-333-7563

毎度ありがとうございます。下記のとおりご請求申し上げます。

| 商品名           | 数量 | 単位    | 単価    | 金額    | 消費税額 |        |
|---------------|----|-------|-------|-------|------|--------|
| 令和4年度版 兵庫県政便覧 | 1  | 冊     | 7,500 | 7,500 | 750  |        |
|               |    |       |       |       |      |        |
|               |    |       |       |       |      |        |
|               |    |       |       |       |      |        |
| 合計            | 税抜 | 7,500 | 税額    | 750   | 総額   | ¥8,250 |

お振込先:

名 義: (株)兵庫ジャーナル社

領収書等添付様式【共通】

(令和4年12月分)

(自由民主党)

(水田裕一郎)

| 整理番号 | 使途項目                                                           |                                                     |
|------|----------------------------------------------------------------|-----------------------------------------------------|
|      | 調査研究費・ <u>研修費</u> ・会議費・広報広聴費・要請陳情等活動費・資料作成費・資料購入費・事務所費・事務費・人件費 |                                                     |
| 3    | 研修費(99,000円、業務委託あり)。                                           | 共通案分率 %                                             |
|      |                                                                | それ以外の案分 100%                                        |
|      |                                                                | 案分の説明                                               |
|      |                                                                | すべて政府補助に係るものであるため                                   |
|      |                                                                | 備考                                                  |
|      |                                                                | 内外情勢調査会(令和4年12月~令和5年11月)のうち4月分まで                    |
|      |                                                                | 今任期 4月分まで<br>$198,000 \times \frac{5}{12} = 82,500$ |

〒 672-8061  
兵庫県姫路市飾磨区天神 29 番地

兵庫県議会議員  
水田 裕一郎 様

お客様番号 [REDACTED]

## 領収証

兵庫県議会議員  
水田 裕一郎 様

|      |             |
|------|-------------|
| 領収日  | R 4. 12. 28 |
| 領収番号 | 2575116     |

領収金額 198,000 円  
(消費税等 18,000 円を含む)

期 間 令和 4 年 12 月 ~ 令和 5 年 11 月

当会は一般法人（非営利型）につき、収入印紙は貼り付けいたしません。

| 種類 | [配信先] | 月数    | 領収金額    |
|----|-------|-------|---------|
| 会費 |       | 12    | 180,000 |
|    |       | ( 消費税 | 18,000) |
| 合計 |       |       | 198,000 |

上記の通り領収いたしました。  
この件についてのお問合せは、神戸総局

までお願い致します。(TEL 078-362-5606)

発行責任者 事務局長  
事務担当者 東京事業推進部

連絡先 [REDACTED]  
連絡先 [REDACTED]

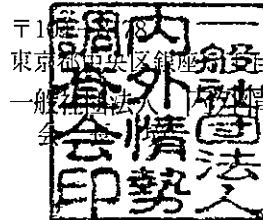

〒100-0001 東京都中央区銀座5丁目15番  
一般社団法人 内外情勢調査会

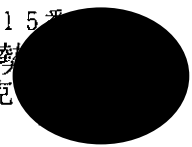



# 請求書

兵庫県議会議員  
水田 裕一郎 様

請求金額 **198,000 円**  
(消費税等 18,000 円を含む)

請求期間 令和 4 年 12 月 ~ 令和 5 年 11 月

|      |         |
|------|---------|
| 請求日  |         |
| 請求番号 | 2575116 |

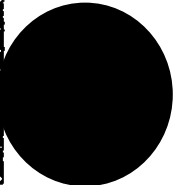
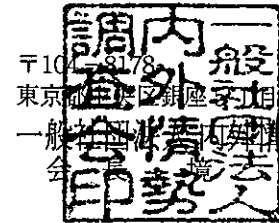

| 種類  | [配信先] | 月数 | 請求金額    | 消費税等   |
|-----|-------|----|---------|--------|
| 会費  |       | 12 | 180,000 | 18,000 |
| 合 計 |       |    | 180,000 | 18,000 |

会の会費は、昭和 32 年 3 月 22 日付国税庁長官通知により「支出した事業年度の損金に算入」することができます  
この件についてのお問合せは、神戸総局 までお願い致します。(TEL 078-362-5606)

### 活動報告書

※政務活動費の透明性確保の観点から可能な限り具体的に記載すること

議員名 水田 裕一郎

|      |                                                                                                                                                                                                                                                                                                                                                                                                                                                                                                      |                          |        |         |            |
|------|------------------------------------------------------------------------------------------------------------------------------------------------------------------------------------------------------------------------------------------------------------------------------------------------------------------------------------------------------------------------------------------------------------------------------------------------------------------------------------------------------|--------------------------|--------|---------|------------|
| 活動名  | 内外情勢調査会 会費 (令和4年12月~令和5年4月)                                                                                                                                                                                                                                                                                                                                                                                                                                                                          |                          |        |         |            |
| 活動概要 | <p>○調査会の設立趣旨・目的<br/>         一般社団法人内外情勢調査会は、公正な世論の醸成を目的に、報道機関の株式会社時事通信社の関連団体として、1954年12月に設立されました。<br/>         全国各地の企業経営者や諸団体のトップらが会員として入会し、会員への講演活動や資料提供により、国内外の諸情勢について知識の向上と理解の増進を図っています。</p> <p>○調査会の活動内容<br/>         例会では、講演会を開催し、全国の会員を参加対象とする全国懇談会と、全国各地域の会員で構成する151カ所の支部での支部懇談会があり、それぞれ年間10回開催、講演会の年間開催回数は1500回超に上ります。<br/>         講師には、有力政治家、経済団体首脳、海外主要国の駐日大使、国内各地の自治体首長のほか、政治、経済、国際、防衛、文化などさまざまな分野の著名な専門家を招いています。</p> <p>以上のことから、政務活動に必要な信頼性のある情報を入手できる。</p> <p>案分率 活動内容はすべて政務活動である。</p> |                          |        |         |            |
| 経費   | 領収書No                                                                                                                                                                                                                                                                                                                                                                                                                                                                                                | 項目・内容                    | 支出額    | 案分率 (%) | 政務活動費 充当金額 |
|      | 12 - 3                                                                                                                                                                                                                                                                                                                                                                                                                                                                                               | 内外情勢調査会(令和4年12月~令和5年4月分) | 82,500 | 100     | 82,500     |
|      | -                                                                                                                                                                                                                                                                                                                                                                                                                                                                                                    |                          |        |         |            |
|      | -                                                                                                                                                                                                                                                                                                                                                                                                                                                                                                    |                          |        |         |            |
|      | -                                                                                                                                                                                                                                                                                                                                                                                                                                                                                                    |                          |        |         |            |
|      | 合 計                                                                                                                                                                                                                                                                                                                                                                                                                                                                                                  |                          | 82,500 |         | 82,500     |
| 備考   |                                                                                                                                                                                                                                                                                                                                                                                                                                                                                                      |                          |        |         |            |

\*この様式は、「視察・調査活動」、「要請陳情活動」、「県政報告会・要望会等会議の開催」、「研修会への参加」、「意見交換会への参加」、「業務の委託」、「広報紙・誌の発行」を行った場合等、政務活動費を使用した全ての活動について作成する。

(添付様式2)

### 領収書等添付様式【共通】

(令和5年1月分)

(自由民主党)

(水田裕一郎)

|                   |                                                                                                                     |             |                                                                                                                                                                                                                                                                                                                                                                                           |       |   |         |      |       |  |                   |  |
|-------------------|---------------------------------------------------------------------------------------------------------------------|-------------|-------------------------------------------------------------------------------------------------------------------------------------------------------------------------------------------------------------------------------------------------------------------------------------------------------------------------------------------------------------------------------------------|-------|---|---------|------|-------|--|-------------------|--|
| <b>整理<br/>番号</b>  | <b>使 途 項 目</b>                                                                                                      |             |                                                                                                                                                                                                                                                                                                                                                                                           |       |   |         |      |       |  |                   |  |
|                   | 調査研究費・研修費・会議費・広報広聴費・要請陳情等活動費・資料作成費・ <span style="border: 1px solid black; padding: 2px;">資料購入費</span> ・事務所費・事務費・人件費 |             |                                                                                                                                                                                                                                                                                                                                                                                           |       |   |         |      |       |  |                   |  |
| 1                 | 本領収書は、県議会議員水田裕一郎宛のものである                                                                                             | 案<br>分<br>率 | <table border="1" style="width:100%; border-collapse: collapse;"> <tr> <td style="text-align: right;">共通案分率</td> <td style="text-align: right;">%</td> </tr> <tr> <td style="text-align: right;">それ以外の案分</td> <td style="text-align: right;">100%</td> </tr> <tr> <td colspan="2">案分の説明</td> </tr> <tr> <td colspan="2" style="text-align: center;">すべて政務活動に係るものであるため</td> </tr> </table> | 共通案分率 | % | それ以外の案分 | 100% | 案分の説明 |  | すべて政務活動に係るものであるため |  |
| 共通案分率             | %                                                                                                                   |             |                                                                                                                                                                                                                                                                                                                                                                                           |       |   |         |      |       |  |                   |  |
| それ以外の案分           | 100%                                                                                                                |             |                                                                                                                                                                                                                                                                                                                                                                                           |       |   |         |      |       |  |                   |  |
| 案分の説明             |                                                                                                                     |             |                                                                                                                                                                                                                                                                                                                                                                                           |       |   |         |      |       |  |                   |  |
| すべて政務活動に係るものであるため |                                                                                                                     |             |                                                                                                                                                                                                                                                                                                                                                                                           |       |   |         |      |       |  |                   |  |
|                   |                                                                                                                     | 備<br>考      | 新聞購読料(神戸新聞)<br>(12月分)<br><br>1/5 支払い                                                                                                                                                                                                                                                                                                                                                      |       |   |         |      |       |  |                   |  |

2022年12月分

## 領 収 証

No. 1- 331-0509-000

| 銘 柄        | 部 | 金 額            |
|------------|---|----------------|
| 神戸新聞朝刊※    | 1 | 3,930          |
| <b>合 計</b> |   | <b>¥ 3,930</b> |
| ※は軽減税率対象品目 |   | (内消費税等¥291)    |

神戸新聞しかま専売所  
〒670-0973  
兵庫県姫路市亀山184-7  
TEL: 079-235-0206

**水田 裕一郎 様**

お知らせ

毎度ご購入有難うございます。  
左記の通り領収致しました。

|       |        |
|-------|--------|
| 8%対象  | ¥3,930 |
| (消費税) | ¥291)  |

FAX: 079-234-8440

領
神戸新聞
収

(添付様式2)

### 領収書等添付様式【共通】

(令和5年1月分)

(自由民主党)

(水田裕一郎)

| 整理番号 | 使 途 項 目                 |                                                       |                                                           |
|------|-------------------------|-------------------------------------------------------|-----------------------------------------------------------|
|      |                         | 調査研究費・研修費・会議費・広報広聴費・要請陳情等活動費・資料作成費・資料購入費・事務所費・事務費・人件費 |                                                           |
| 2    | 本領収書は、県議会議員水田裕一郎宛のものである | 案分率                                                   | 共通案分率 %<br>それ以外の案分 100%<br>案分の説明<br><br>すべて政務活動に係るものであるため |
|      |                         | 備                                                     | 兵庫ジャーナル購読料<br>(令和4年10月～4年12月)                             |

2023年1月16日

## 領 収 書

水田 裕一郎 様

¥ 8, 4 0 0 -

但し 兵庫ジャーナル購読料R4年10月～12月分として

上記金額正に領収いたしました。

内

消費税等

現金

小切手

株式会社兵庫ジャーナル  
代表取締役

〒650-0011

神戸市中央区下山手通6-13

ファインコート下山手6F

TEL078-333-7560 FAX078-333-7563

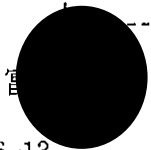
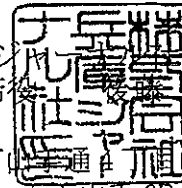

領収書等添付様式【共通】

(令和5年1月分)

(自由民主党)

(水田裕一郎)

|          |                                                                |                                  |
|----------|----------------------------------------------------------------|----------------------------------|
| 整理<br>番号 | 使 途 項 目                                                        |                                  |
|          | 調査研究費・ <b>研修費</b> ・会議費・広報広聴費・要請陳情等活動費・資料作成費・資料購入費・事務所費・事務費・人件費 |                                  |
| 3        |                                                                | 共通案分率 %                          |
|          |                                                                | それ以外の案分 100%                     |
|          |                                                                | 案分の説明                            |
|          |                                                                | すべて政務活動に係るものであるため                |
|          |                                                                | 備考                               |
|          |                                                                | 播磨政経懇話会(R5.1月~6月分)のうち<br>今任期4月分迄 |

領 収 証

兵庫県議会  
議員

水田裕一郎様

No. \_\_\_\_\_

令和5年 / 月28日

金額

¥30,000-

但し令和5年1月~令和5年6月分会費  
上記の金額正に領収いたしました

収 入  
印 紙

内 訳

税 抜 金 額

消費税額等 ( % )

播磨政経懇話会

〒670-0964 姫路市豊沢町78-神戸新聞姫路本社内  
電話(079)281-1122番(代) FAX(079)281-2118

$$30,000 \times \frac{4}{6}$$

=20,000円迄

# 請 求 書

2023年1月10日

兵庫県議会  
議員  
水田 裕一郎 様

播磨政経懇話会事務局  
姫路市豊沢町78  
神戸新聞姫路本社内  
電話(079)281-1122

下記の通りご請求申し上げます。

御請求金額 30,000円

| 内 訳             | 金 額    | 概 要 |
|-----------------|--------|-----|
| 会 費             | 30,000 |     |
| (令和5年1月~令和5年6月) |        |     |
|                 |        |     |
|                 |        |     |
| 合 計             | 30,000 |     |

会費は、2カ月以内に下記にお振り込みをお願い致します。  
甚だ勝手ですが、送金手数料は貴社にてご負担をお願い申し上げます。

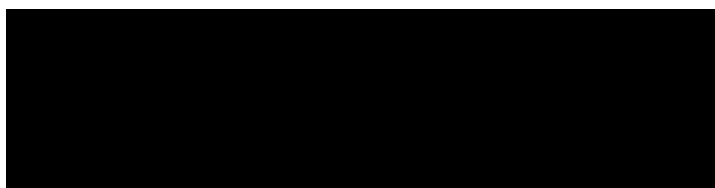

### 活動報告書

※政務活動費の透明性確保の観点から可能な限り具体的に記載すること

議員名 水田 裕一郎

|      |                                                                                                                                                                                                                                                         |                     |        |         |            |
|------|---------------------------------------------------------------------------------------------------------------------------------------------------------------------------------------------------------------------------------------------------------|---------------------|--------|---------|------------|
| 活動名  | 播磨政経懇話会 会費 (令和5年1月~5年4月)                                                                                                                                                                                                                                |                     |        |         |            |
| 活動概要 | <p>○懇話会の趣旨・目的<br/>地域の発展と会員の繁栄、相互の親睦に役立つことを目的に設立。毎月1回例会を開催し、会員の親睦・情報交換や交流の場である。</p> <p>○懇話会の活動内容<br/>例会では、講演会を開催し、講演内容は、政治・経済・国際・文化・防災などのテーマを取り上げ、各界で活躍する方々を講師に迎え、最先端の情報を提供している。</p> <p>以上のことから、政務活動に必要な信頼性のある情報を入手できる。</p> <p>案分率 活動内容は、すべて政務活動である。</p> |                     |        |         |            |
| 経費   | 領収書No                                                                                                                                                                                                                                                   | 項目・内容               | 支出額    | 案分率 (%) | 政務活動費 充当金額 |
|      | 1 - 3                                                                                                                                                                                                                                                   | 播磨政経懇話会 (R5.1月~4月分) | 20,000 | 100     | 20,000     |
|      | -                                                                                                                                                                                                                                                       |                     |        |         |            |
|      | -                                                                                                                                                                                                                                                       |                     |        |         |            |
|      | -                                                                                                                                                                                                                                                       |                     |        |         |            |
|      |                                                                                                                                                                                                                                                         | 合 計                 | 20,000 |         | 20,000     |
| 備考   |                                                                                                                                                                                                                                                         |                     |        |         |            |

\*この様式は、「視察・調査活動」、「要請陳情活動」、「県政報告会・要望会等会議の開催」、「研修会への参加」、「意見交換会への参加」、「業務の委託」、「広報紙・誌の発行」を行った場合等、政務活動費を使用した全ての活動について作成する。

領収書等添付様式【共通】

(令和5年2月分)

(自由民主党)

(水田裕一郎)

| 整理番号 | 使 途 項 目                 |                                                           |
|------|-------------------------|-----------------------------------------------------------|
|      |                         | 調査研究費・研修費・会議費・広報広聴費・要請陳情等活動費・資料作成費・資料購入費・事務所費・事務費・人件費     |
| 1    | 本領収書は、県議会議員水田裕一郎宛のものである | 共通案分率 %<br>それ以外の案分 100%<br>案分の説明<br><br>すべて政務活動に係るものであるため |
|      |                         | 新聞購読料(神戸新聞)(1月分)<br><br>3/6 支払い                           |

2023年01月分

領 収 証

No. 1- 331-0509-000

水田 裕一郎 様

お知らせ

毎度ご購入有難うございます。  
左記の通り領収致しました。

8%対象 ¥3,930  
(消費税 ¥291)

| 銘 柄        | 部 | 金 額            |
|------------|---|----------------|
| 神戸新聞朝刊※    | 1 | 3,930          |
| <b>合 計</b> |   | <b>¥ 3,930</b> |
| ※は軽減税率対象品目 |   | (内消費税等¥291)    |

神戸新聞しかま専売所

〒670-0973

兵庫県姫路市亀山184-7

TEL: 079-235-0206

FAX: 079-234-8440

領  
神戸新聞  
収



領収書等添付様式【共通】

(令和5年3月分)

(自由民主党)

(水田裕一郎)

| 整理番号              | 使 途 項 目                 |                                                                                                                                                                                                    |                  |         |         |      |       |  |                   |  |
|-------------------|-------------------------|----------------------------------------------------------------------------------------------------------------------------------------------------------------------------------------------------|------------------|---------|---------|------|-------|--|-------------------|--|
|                   |                         | 調査研究費・研修費・会議費・広報広聴費・要請陳情等活動費・資料作成費・資料購入費・事務所費・事務費・人件費                                                                                                                                              |                  |         |         |      |       |  |                   |  |
| 1                 | 本領収書は、県議会議員水田裕一郎宛のものである | <table border="1"> <tr> <td>共通案分率</td> <td>%</td> </tr> <tr> <td>それ以外の案分</td> <td>100%</td> </tr> <tr> <td colspan="2">案分の説明</td> </tr> <tr> <td colspan="2">すべて政務活動に係るものであるため</td> </tr> </table> | 共通案分率            | %       | それ以外の案分 | 100% | 案分の説明 |  | すべて政務活動に係るものであるため |  |
|                   |                         | 共通案分率                                                                                                                                                                                              | %                |         |         |      |       |  |                   |  |
| それ以外の案分           | 100%                    |                                                                                                                                                                                                    |                  |         |         |      |       |  |                   |  |
| 案分の説明             |                         |                                                                                                                                                                                                    |                  |         |         |      |       |  |                   |  |
| すべて政務活動に係るものであるため |                         |                                                                                                                                                                                                    |                  |         |         |      |       |  |                   |  |
|                   |                         | <table border="1"> <tr> <td>新聞購読料(神戸新聞)(2月分)</td> </tr> <tr> <td>3/6 支払い</td> </tr> </table>                                                                                                       | 新聞購読料(神戸新聞)(2月分) | 3/6 支払い |         |      |       |  |                   |  |
| 新聞購読料(神戸新聞)(2月分)  |                         |                                                                                                                                                                                                    |                  |         |         |      |       |  |                   |  |
| 3/6 支払い           |                         |                                                                                                                                                                                                    |                  |         |         |      |       |  |                   |  |

2023年02月分

**領 収 証**

No. 1- 331-0509-000

**水田 裕一郎 様**

| <table border="1"> <tr> <th>名 称</th> <th>部</th> <th>金 額</th> </tr> <tr> <td>神戸新聞朝刊※</td> <td>1</td> <td>3,930</td> </tr> <tr> <td colspan="2" style="text-align: center;"><b>合 計</b></td> <td style="text-align: center;"><b>¥ 3,930</b></td> </tr> <tr> <td colspan="2">※は軽減税率対象品目</td> <td style="text-align: center;">(内消費税等¥291)</td> </tr> </table> | 名 称 | 部              | 金 額 | 神戸新聞朝刊※ | 1 | 3,930 | <b>合 計</b> |  | <b>¥ 3,930</b> | ※は軽減税率対象品目 |  | (内消費税等¥291) | <p>お知らせ</p> <p>毎度ご購入有難うございます。<br/>左記の通り領収致しました。</p> <p>8%対象 ¥3,930<br/>(消費税 ¥291)</p> |
|----------------------------------------------------------------------------------------------------------------------------------------------------------------------------------------------------------------------------------------------------------------------------------------------------------------------------------------------------------|-----|----------------|-----|---------|---|-------|------------|--|----------------|------------|--|-------------|---------------------------------------------------------------------------------------|
| 名 称                                                                                                                                                                                                                                                                                                                                                      | 部   | 金 額            |     |         |   |       |            |  |                |            |  |             |                                                                                       |
| 神戸新聞朝刊※                                                                                                                                                                                                                                                                                                                                                  | 1   | 3,930          |     |         |   |       |            |  |                |            |  |             |                                                                                       |
| <b>合 計</b>                                                                                                                                                                                                                                                                                                                                               |     | <b>¥ 3,930</b> |     |         |   |       |            |  |                |            |  |             |                                                                                       |
| ※は軽減税率対象品目                                                                                                                                                                                                                                                                                                                                               |     | (内消費税等¥291)    |     |         |   |       |            |  |                |            |  |             |                                                                                       |

神戸新聞しかま専売所  
〒670-0973  
兵庫県姫路市亀山184-7  
TEL: 079-235-0206

領 収 印

神戸新聞

領収書等添付様式【共通】

(令和5年3月分)

(自由民主党)

(水田裕一郎)

| 整理番号                                                                                                                                                                                                                                                                                                                                                                                                                                                                                                                                                                                                                                                                                                                                                                                                                                                                                                                                                                                               | 使途項目                                         |                                                                                                                                                                                                                                                                                                                                                                    |       |   |         |     |       |  |                           |  |    |                                              |
|----------------------------------------------------------------------------------------------------------------------------------------------------------------------------------------------------------------------------------------------------------------------------------------------------------------------------------------------------------------------------------------------------------------------------------------------------------------------------------------------------------------------------------------------------------------------------------------------------------------------------------------------------------------------------------------------------------------------------------------------------------------------------------------------------------------------------------------------------------------------------------------------------------------------------------------------------------------------------------------------------|----------------------------------------------|--------------------------------------------------------------------------------------------------------------------------------------------------------------------------------------------------------------------------------------------------------------------------------------------------------------------------------------------------------------------|-------|---|---------|-----|-------|--|---------------------------|--|----|----------------------------------------------|
|                                                                                                                                                                                                                                                                                                                                                                                                                                                                                                                                                                                                                                                                                                                                                                                                                                                                                                                                                                                                    |                                              | 調査研究費・研修費・会議費・ <b>広報広聴費</b> ・要請陳情等活動費・資料作成費・資料購入費・事務所費・事務費・人件費                                                                                                                                                                                                                                                                                                     |       |   |         |     |       |  |                           |  |    |                                              |
| 2                                                                                                                                                                                                                                                                                                                                                                                                                                                                                                                                                                                                                                                                                                                                                                                                                                                                                                                                                                                                  | 本領収書は、県議会議員水田裕一郎宛のものである                      | <table border="1"> <tr> <td>共通案分率</td> <td>%</td> </tr> <tr> <td>それ以外の案分</td> <td>98%</td> </tr> <tr> <td colspan="2">案分の説明</td> </tr> <tr> <td colspan="2">           政務活動以外の案分が<br/>           全体の2%に占めるため         </td> </tr> <tr> <td>備考</td> <td>           県政報告紙郵送代(県<br/>           政レポート「希望vol. 1<br/>           3」(20,853通))         </td> </tr> </table> | 共通案分率 | % | それ以外の案分 | 98% | 案分の説明 |  | 政務活動以外の案分が<br>全体の2%に占めるため |  | 備考 | 県政報告紙郵送代(県<br>政レポート「希望vol. 1<br>3」(20,853通)) |
|                                                                                                                                                                                                                                                                                                                                                                                                                                                                                                                                                                                                                                                                                                                                                                                                                                                                                                                                                                                                    |                                              | 共通案分率                                                                                                                                                                                                                                                                                                                                                              | %     |   |         |     |       |  |                           |  |    |                                              |
| それ以外の案分                                                                                                                                                                                                                                                                                                                                                                                                                                                                                                                                                                                                                                                                                                                                                                                                                                                                                                                                                                                            | 98%                                          |                                                                                                                                                                                                                                                                                                                                                                    |       |   |         |     |       |  |                           |  |    |                                              |
| 案分の説明                                                                                                                                                                                                                                                                                                                                                                                                                                                                                                                                                                                                                                                                                                                                                                                                                                                                                                                                                                                              |                                              |                                                                                                                                                                                                                                                                                                                                                                    |       |   |         |     |       |  |                           |  |    |                                              |
| 政務活動以外の案分が<br>全体の2%に占めるため                                                                                                                                                                                                                                                                                                                                                                                                                                                                                                                                                                                                                                                                                                                                                                                                                                                                                                                                                                          |                                              |                                                                                                                                                                                                                                                                                                                                                                    |       |   |         |     |       |  |                           |  |    |                                              |
| 備考                                                                                                                                                                                                                                                                                                                                                                                                                                                                                                                                                                                                                                                                                                                                                                                                                                                                                                                                                                                                 | 県政報告紙郵送代(県<br>政レポート「希望vol. 1<br>3」(20,853通)) |                                                                                                                                                                                                                                                                                                                                                                    |       |   |         |     |       |  |                           |  |    |                                              |
| <p style="text-align: center;"><b>領収書</b></p> <p style="text-align: center;">水田裕一郎 様</p> <p>[別納引受]<br/>           区内特別特(定)BC 15.5g<br/>           @62 20,853通 ¥1,292,886</p> <hr/> <p>小計 ¥1,292,886</p> <hr/> <p>郵便物引受合計通数 20,853通<br/>           課税計(10%) ¥1,292,886<br/>           (内消費税等 ¥117,535)<br/>           非課税計 ¥0</p> <hr/> <p>△計 ¥1,292,886<br/>           口計<br/>           お預り金額 ¥1,293,000<br/>           おつり ¥114</p> <div style="border: 1px solid black; padding: 5px; text-align: center; margin: 10px auto; width: fit-content;">             印紙税申告納<br/>             付につき麴町<br/>             税務署承認済           </div> <p style="text-align: center;"> <br/>             〒100-8792 日本郵便株式会社<br/>             東京都千代田区大手町2-3-1<br/>             取扱日時：2023年 3月10日 10:34<br/>             発行No. 230310A6794 端P96箱20<br/>             連絡先：姫路南郵便局<br/>             TEL:0570-943-632           </p> |                                              |                                                                                                                                                                                                                                                                                                                                                                    |       |   |         |     |       |  |                           |  |    |                                              |

### 活動報告書

※政務活動費の透明性確保の観点から可能な限り具体的に記載すること

|     |       |
|-----|-------|
| 議員名 | 水田裕一郎 |
|-----|-------|

|      |                                                                                                              |                                       |           |         |            |
|------|--------------------------------------------------------------------------------------------------------------|---------------------------------------|-----------|---------|------------|
| 活動名  | 県政レポート「希望 vol. 13」の発行                                                                                        |                                       |           |         |            |
| 活動概要 | <p>発行部数 62,000部</p> <p>配布方法 郵送(55,558部) 手渡し</p> <p>内容 別紙のとおり 県政全般並びに姫路市にかかる県政報告</p> <p>案分率 紙面面積で98%案分とする</p> |                                       |           |         |            |
| 経費   | 領収書No                                                                                                        | 項目・内容                                 | 支出額       | 案分率 (%) | 政務活動費 充当金額 |
|      | 3 - 2                                                                                                        | 県政報告紙郵送代(県政レポート「希望 vol. 13」(20,853通)) | 1,292,886 | 98      | 1,267,028  |
|      | 3 - 3                                                                                                        | 県政報告紙郵送代(県政レポート「希望 vol. 13」(9,982通))  | 618,884   | 98      | 606,506    |
|      | 3 - 4                                                                                                        | 県政報告紙郵送代(県政レポート「希望 vol. 13」(4,513通))  | 279,806   | 98      | 274,209    |
|      | 3 - 5                                                                                                        | 県政報告紙郵送代(県政レポート「希望 vol. 13」(9,659通))  | 612,554   | 98      | 600,302    |
|      | 3 - 6                                                                                                        | 県政報告紙郵送代(県政レポート「希望 vol. 13」(9,709通))  | 601,958   | 98      | 589,918    |
|      |                                                                                                              | 合 計                                   | 3,406,088 |         | 3,337,963  |
| 備考   | 県政レポート「希望 vol. 13」                                                                                           |                                       |           |         |            |

\*この様式は、「視察・調査活動」、「要請陳情活動」、「県政報告会・要望会等会議の開催」、「研修会への参加」、「意見交換会への参加」、「業務の委託」、「広報紙・誌の発行」を行った場合等、政務活動費を使用した全ての活動について作成する。

### 活動報告書

※政務活動費の透明性確保の観点から可能な限り具体的に記載すること

議員名 水田裕一郎

|      |                                                                                                              |                                  |        |        |               |
|------|--------------------------------------------------------------------------------------------------------------|----------------------------------|--------|--------|---------------|
| 活動名  | 県政レポート「希望vol.13」の発行                                                                                          |                                  |        |        |               |
| 活動概要 | <p>発行部数 62,000部</p> <p>配布方法 郵送(55,558部) 手渡し</p> <p>内容 別紙のとおり 県政全般並びに姫路市にかかる県政報告</p> <p>案分率 紙面面積で98%案分とする</p> |                                  |        |        |               |
| 経費   | 領収書No                                                                                                        | 項目・内容                            | 支出額    | 案分率(%) | 政務活動費<br>充当金額 |
|      | 3-7                                                                                                          | 県政報告紙郵送代(県政レポート「希望vol.13」(842通)) | 70,728 | 98     | 69,313        |
|      | -                                                                                                            |                                  |        |        |               |
|      | -                                                                                                            |                                  |        |        |               |
|      | -                                                                                                            |                                  |        |        |               |
|      | -                                                                                                            |                                  |        |        |               |
|      | 合 計                                                                                                          |                                  | 70,728 |        | 69,313        |
| 備考   | 県政レポート「希望vol.13」                                                                                             |                                  |        |        |               |

\*この様式は、「視察・調査活動」、「要請陳情活動」、「県政報告会・要望会等会議の開催」、「研修会への参加」、「意見交換会への参加」、「業務の委託」、「広報紙・誌の発行」を行った場合等、政務活動費を使用した全ての活動について作成する。

水田裕一郎の県政レポート

# 希望

vol.13 (令和5年3月10日発行)

発行/兵庫県議会議員 水田裕一郎事務所 〒672-8061 姫路市飾磨区天神29 TEL.079-235-6201



## やりぬく!! 躍進ひょうご! 「声」を「かたち」に!

春光天地に満ちる春陽のみぎり、皆様におかれましては、益々ご健勝のことと存じます。

私は昨年6月、兵庫県議会第130代副議長に選任されました。重責に日々、身の引き締まる思いをしておりますが、貴重な経験を積む機会を得ましたことに、永年お支え頂いてきた皆様には心から感謝を申し上げます。

さて、いよいよ世界はウィズコロナ・ポストコロナの時代に移りました。この新しい時代において、姫路、とりわけ日本を代表するものづくり企業が数多く立地するサプライチェーンの重要拠点、播磨臨海地域の役割が大きくなっています。

地域の悲願である播磨臨海地域道路は、昨年11月、国から県・神戸市へルート計画案が手交されました。現在、これを受けて県が沿線市町と都市計画決定に向けた協議を進めています。私も早期事業化がなされるよう、引き続き、県、沿線市町や地元経済界とともに国へ強く働きかけていきます。

一方、海路の重要な物流インフラである姫路港では、国と県で、広畑地区における水深マイナス14m岸壁の

2バース目整備や臨港道路広畑線の4車線化などを推進しています。姫路港ではさらに、脱炭素化に配慮した「カーボンニュートラルポート」の形成を目指し、その計画案を策定中です。

姫路港を単に水素の受け入れ基地で終わらせるのではなく、この好機をとらえ、播磨臨海地域を全国を先導する次世代産業の集積地として発展させようではありませんか。

観光面では、日本遺産「銀の馬車道 鉱石の道」の発着点が姫路港であることから、ゆかりのあるフランスとの交流、姫路港発着の遊覧船の運行、大型クルーズ船の誘致などを通じて地域内外から来訪者・観光客を呼び込んでいきます。今年の7月から始まる兵庫デスティネーションキャンペーン（DC）や姫路城世界遺産登録30年、2025年大阪・関西万博、そして2027年ワールドマスターズゲームズ関西を見据え、魅力を磨いていきます。

これからも県民の皆様方の「声」を「かたち」にするべく、兵庫全域、とりわけ「ふるさと姫路」の伸展に向け、全身全霊を傾注してまいります。



播磨臨海地域道路整備促進国会議員連盟の総会で、早期着工に向けてガンバローコールを発声(令和4年11月9日、衆議院会館にて)

令和5年度 兵庫県政のポイント① **躍動する兵庫、新時代への挑戦予算**

令和5年度の県予算は、SDGs（持続可能な開発目標）、脱炭素化、2025年大阪・関西万博などの動きを「兵庫の原動力」とし、新時代へ果敢に挑戦していくための事業編成となっています。一般会計の額が前年度を下回るのは、新型コロナウイルス対応の地方創生臨時交付金事業の減や中小企業向け制度融資の減、職員退職手当の減などによるものです。



|        | 令和5年度     | 令和4年度     | 増減      | 伸率     |
|--------|-----------|-----------|---------|--------|
| 一般会計   | 23,597 億円 | 23,833 億円 | △236 億円 | △1.0%  |
| 特別会計   | 16,063 億円 | 15,943 億円 | +120 億円 | +0.8%  |
| 公営企業会計 | 3,122 億円  | 2,706 億円  | +416 億円 | +15.4% |
| 合計     | 42,782 億円 | 42,482 億円 | +300 億円 | +0.7%  |

令和5年度 兵庫県政のポイント② **3つの視点で新時代に挑戦**

**I 新しい時代の力を育む**

- 県立学校の環境充実や部活動応援など教育投資の強化
- 水素をはじめとする次世代成長産業の立地支援を強化
- SDGsの取組加速で中小企業・地場産業の競争力アップ
- 大学生や留学生のスタートアップ支援で社会課題を解決
- 若手従業員を対象に奨学金返済支援制度を拡充
- 有機農業をはじめとする環境創造型農業を拡大

**Check!** 産業立地条例を改正し、全県域で重点支援業種の設備補助率をアップ(5%→7~10%)するほか、投資促進地域にベイエリア地域を加えます。  
● 中小企業が立地しやすい環境を整えるため、設備補助要件を大幅に緩和(10億円→1億円)します。

**Check!** 兵庫が「日本の縮図」と言われるように、中播磨地域もまた、海あり、山ありの「兵庫の縮図」です。中心市街地だけに予算が集中するのではなく、離島も含めた多自然地域にこそ、人・もの・投資の流れが生まれるよう、当局と知恵を出し合っていきます。

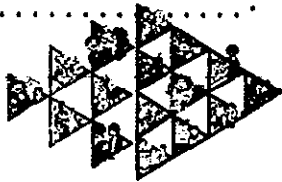

県立香寺高校の生徒が作成した「中播磨地域ビジョン2050」のイメージイラスト

**II 人の流れを生み出す**

兵庫テロワール旅を基軸としたHYOGOブランドの確立  
フィールドパビリオンの展開で兵庫の魅力を世界発信  
MICE誘致やクルーズ船受入でベイエリアを活性化  
若者を呼び込む移住推進プロジェクトの展開  
五国の実情に応じた機動的・積極的な施策展開  
県の大交流圏を支える

高規格道路ネットワークの整備



ひょうごフィールドパビリオン

**III 一人ひとりに寄り添う**

- 社会的養護経験者（ケアリーバー）の支援体制を構築
- 安心して妊娠・出産できる社会へ、不妊・不育症治療支援
- 働き盛り世代の自殺対策へ、ゲートキーパー養成
- 犯罪被害者支援の強化へ、ワンストップ窓口を開設
- 介護体制の充実へ、現場の生産性向上や外国人人材の確保
- すべての人が楽しめるユニバーサルツーリズムの推進

**Check!** 齋藤県政が目指す「一人ひとりに寄り添い、誰一人取り残さない県政」は、私が掲げるスローガンの一つ、「ともに支え合い助け合い、善意が循環するまち」に通じる理念です。誰もが参画できる総活躍社会の実現、住み慣れた地域で医療・介護を受けられる環境整備へ、引き続き注力していきます。

令和5年度 兵庫県政のポイント③ **多様な地域に、個性(ひと)が輝く中播磨**

**I 多様な人が行き交う「交流」中播磨**

◻岡山県・香川県との周遊クルーズ実証実験

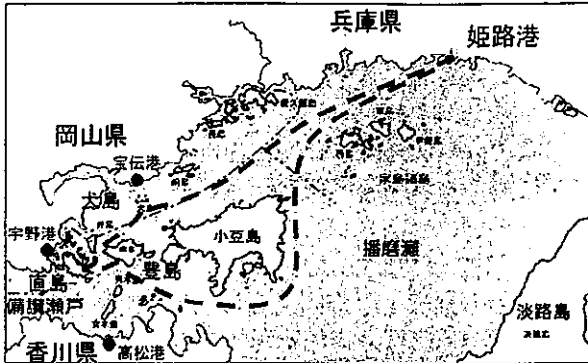

瀬戸内クルーズの就航ルート例

姫路港⇄宮浦港(直島)での新規航路開設を目指し、兵庫DC開催(R5年7月~9月)に合わせて、姫路港から犬島(岡山県)、直島・豊島(香川県)を巡る周遊クルーズの実証実験を実施。3県周遊クルーズを定着させ、2025年開催の大阪・関西万博と瀬戸内国際芸術祭の観光客の取り込みを狙います。

◻海外での中はりま食文化の発信

フランスはじめ海外でGIはりまの酒の試飲・商談、セ

ミナー等のプロモーションを実施。あわせて、バイヤー向け展示会等で中播磨の多彩な食文化や食材の魅力をPRし、大阪・関西万博来場者の誘客を促進します。

◻播磨のさかなとブルーリズム支援事業

中・西播磨地域で二枚貝養殖業の持続可能な生産体制の確立を目指すとともに、ひょうごフィールドパビリオンへのエントリーを踏まえ、漁業見学船ツアーや漁村地域における食事体験、島内散策、漁業者との交流などを実施。

◻食と農で結ぶ夢街道づくり

県内外からの来訪者を夢街道沿線(県道67号線)へ誘導し、交流人口の増大につなげます。また、夢前町ならではの風土(土壌、気候、地形、水など)から生まれた農畜産物、それらを活用した郷土食や日本酒等を当地で楽しむ「夢前テロワール」の取組を支援します。

◻中播磨の山城 魅力発信事業

「特別版 お城 EXPO in 姫路」への出展やアプリ「山城へGO」の製作を通じ、地域に点在する山城跡の魅力やその周辺の自然を広く発信、地域全体の活性化や交流人口の増進を目指します。

**II 新たな力が生まれ続ける「活力」中播磨**

◻新技術等の実用化に向けた中はりま公民連携事業



空飛ぶクルマのイメージ(出典:経済産業省)

社会課題の解決に向け、自動運転ロボやドローン、燃料電池などの新技術の実証実験や調査、成果発表会を「播磨圏域ものづくりプラットフォーム」との公民連携で実施します。

◻産学官連携による「中はりま産業力」強化

中播磨地域の産学官が連携し、技術交流の促進や雇用機会の創出を支援することにより、地域のものづく

り力をより一層強化します。

〈主な実施内容〉

- ①企業・大学・学生マッチング in HIMEJI 2023
- ②大学研究施設見学ツアー(オープンラボ)
- ③AI技術等を学ぶものづくり力向上セミナー

◻中はりま産業SDGs PR事業

姫路で夏頃に開催される青年会議所の近畿地区大会に合わせて姫路青年会議所が行うJCフェスタにおいて、中播磨の企業が有するSDGsに関連する技術等の展示、紹介を行います。



◻中はりま高校生等のための起業セミナー

若者のアントレプレナーシップを醸成し、地域の起業・創業を活性化するため、地域の高校生等を対象に、先輩起業家との座談会やビジネスプラン作成のためのワークショップなどを開催します。

◻中播磨“はばたけ授産品コンクール2023”の開催

障害福祉サービス事業所が生産する授産品の販路拡大を支援し、障害者の社会参加促進と工賃向上を目指します。また、受賞事業所の成果発表会を新たに開催し、販売促進や商品開発の経験を共有していきます。

□中はりま農業パワーアップ作戦

大消費地近郊という中播磨の特色を活かした農畜産物の生産振興、販路拡大を展開するとともに、新規就農者の確保・育成、集落営農組織等の経営安定に向けた取組を推進し、中播磨の農業に活力を注入します。



ドローンを活用した追肥作業

〈主な実施内容〉

- ①緑肥作物（ヘアリーベッチ）等を利用した土づくり
- ②農園見学ツアーや就農希望者セミナー
- ③ICT機器シェアリング支援などスマート農業の推進

□水産資源を守り育てる増殖場の整備

播磨灘の加島南地区で大規模な人工増殖場を造成、メバルやカサゴの生育に適した環境を整備します。

Ⅲ ステキなご近所さんで支え合う「つながり」中播磨

□中播磨地域づくり活動応援事業

住民同士のつながり強化や、誰もが担い手として活躍できる地域をつくる地域団体の活動を支援します。

〈一般枠〉

地域の課題解決・活性化のための事業や中播磨地域の伝統文化や郷土史、食文化などの「地域の文化」を発信する取組やイベント等で、中播磨地域の魅力を次代に伝える事業を支援

〈特別枠〉

- ①カーボンニュートラルを推進する取組を支援
- ②子育て応援に関する取組に対して支援
- ③「銀の馬車道」魅力UPにつなげる取組を支援
- ④大阪・関西万博に向けた機運醸成やひょうごフィールドパビリオン、SDGsに関する取組に対して支援

□災害に対応する医療情報の伝達訓練

災害医療の基礎および災害発生時の医療機関の患者受入に関する情報伝達方法について、知識や技術を習得するための訓練・研修を実施し、災害発生時に迅速かつ適切な対応が行える体制を構築します。

□小児救急医療・適切な受診行動の促進

小児救急医療検討会を開催するほか、病状に応じた適切な受診行動を促すとともに、コンビニ受診抑制のための啓発媒体を作成・配布し、小児救急医療体制の維持を図ります。



中播磨圏域の一次救急を担う姫路市休日・夜間急病センターでは、利用者の約45%を小児科が占めています。夜間休日の小児救急を担う小児科医師数の減少と高齢化により、診療体制の維持が課題となっています。

Ⅳ 次代に受け継ぐ「ふるさと」中播磨

□地震対策・高潮対策

緊急輸送道路路上にある橋梁の耐震補強として、国道250号で思案橋の改良に引き続き取り組みます。また、姫路港大津吉美地区と浜田地区では、大阪湾沿岸で既往最大潮位を記録した平成30年の台風第21号の教訓を踏まえた防潮堤の高上げに取り組んでいます。

□土砂災害対策の推進

国の対策に合わせて策定した「第4次 山地防災・土砂災害対策計画」（令和3年～7年）に基づき、県土の強靱化を加速化し、県民の生命と財産を守ります。

- ・継続箇所：古瀬畑川など
- ・新規箇所：西蒲田川など

□市川の河川改修

砥堀工区の河道改修計画に基づき、引き続き河床掘削工事・堤防かさ上げ工事を進めます。令和5年度は保

城地区堤防かさ上げ工事および飾磨樋門等の詳細設計に着手する予定です。

□八家川の洪水調節池整備

八家川排水機場（平成29年完成）、防潮水門（平成26年完成）および高潮堤防嵩上げ（平成28年完成）に加え、中上流部（姫路バイパス下流）において洪水調節池の整備を進めています。令和5年度は遮水矢板の設置および矢板背面の地盤改良工事などを実施します。

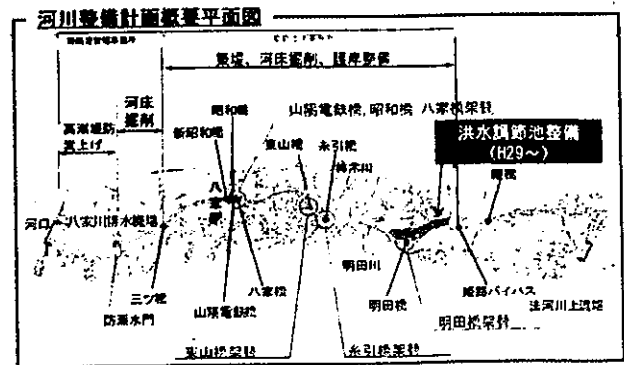

「あなたの声を県政に」—— ご意見はお気軽に **水田裕一郎事務所** まで  
 TEL.079-235-6201 FAX.079-235-6202 ホームページ <http://www.yuichiro-mizuta.com/>



領収書等添付様式【共通】

(令和5年3月分)

(自由民主党)

(水田裕一郎)

|          |                                                                                                                                                                                                                                                                                                                                                                                                                                                                                                                                                                                                                                                                                                                                                                |                                                                         |
|----------|----------------------------------------------------------------------------------------------------------------------------------------------------------------------------------------------------------------------------------------------------------------------------------------------------------------------------------------------------------------------------------------------------------------------------------------------------------------------------------------------------------------------------------------------------------------------------------------------------------------------------------------------------------------------------------------------------------------------------------------------------------------|-------------------------------------------------------------------------|
| 整理<br>番号 | 使 途 項 目                                                                                                                                                                                                                                                                                                                                                                                                                                                                                                                                                                                                                                                                                                                                                        |                                                                         |
|          | 調査研究費・研修費・会議費・ <b>広報広聴費</b> ・要請陳情等活動費・資料作成費・資料購入費・事務所費・事務費・人件費                                                                                                                                                                                                                                                                                                                                                                                                                                                                                                                                                                                                                                                                                                 |                                                                         |
| 3        | <p style="text-align: center;"><b>領収書</b></p> <p style="text-align: center;">水田 裕一郎 様</p> <p>[別納引受]<br/>区内特別特(定)BC<br/>@62 9,982通 ¥618,884</p> <p>-----<br/>小 計 ¥618,884</p> <p>郵便物引受合計通数 9,982通<br/>課税計 (10%) ¥618,884<br/>(内消費税等 ¥56,262)<br/>非課税計 ¥0</p> <p>-----<br/>合計 ¥618,884<br/>お預り金額 ¥620,000<br/>おつり ¥1,116</p> <div style="border: 1px solid black; padding: 5px; text-align: center;">       印紙税申告納<br/>付につき廻町<br/>税務署承認済     </div> <p style="text-align: center;"> <br/>       〒100-8792 日本郵便株式会社<br/>       東京都千代田区大手町2-3-1<br/>       取扱日時：2023年3月14日 12:20<br/>       発行No. 230314A2863 端P53箱13<br/>       連絡先：姫路郵便局<br/>       TEL:0570-943-219     </p> | <p>共通案分率 %</p> <p>それ以外の案分 98%</p> <p>案分の説明</p> <p>案分率</p> <p>備考</p>     |
|          |                                                                                                                                                                                                                                                                                                                                                                                                                                                                                                                                                                                                                                                                                                                                                                | <p>県政報告紙郵送代(県政レポート「希望vol. 13」(9,982通))</p> <p>政務委員以外の部分が全体の2%に占めるため</p> |

領収書等添付様式【共通】

(令和5年3月分)  
(自由民主党)  
(水田裕一郎)

| 整理番号 | 使 途 項 目                                                        |                                      |
|------|----------------------------------------------------------------|--------------------------------------|
|      | 調査研究費・研修費・会議費・ <b>広報広聴費</b> ・要請陳情等活動費・資料作成費・資料購入費・事務所費・事務費・人件費 |                                      |
| 4    | 領収書(明細は)、別添のとおり。                                               | 共通案分率 %                              |
|      |                                                                | それ以外の案分 98%                          |
|      |                                                                | 案分の説明                                |
|      |                                                                | 案分率                                  |
|      |                                                                | 政務活動以外の部分が全体の2%に占められる                |
|      |                                                                | 備考                                   |
|      |                                                                | 県政報告紙郵送代(県政レポート「希望vol. 13」(4, 513通)) |

# 領収書

毎度ありがとうございます。

お客様名： 水田裕一郎事務所 様  
お客様番号： XXXXXXXXXX  
住所： 〒 672-8061  
兵庫県姫路市飾磨区 天神 2 9

|     |   |   |   |   |   |   |   |   |   |   |
|-----|---|---|---|---|---|---|---|---|---|---|
| 料金額 | 十 | 億 | 千 | 百 | 十 | 万 | 千 | 百 | 十 | 円 |
|     |   |   |   | ¥ | 2 | 7 | 9 | 8 | 0 | 6 |

|      |          |
|------|----------|
| 収納内訳 |          |
| 現金   | 279,806円 |
| 証紙   | -        |
| 切手   | -        |
| 小切手  | -        |

別納引受  
(内訳)

| <種別>         | <特殊取扱> | <量目/サイズ> | <通(個)数> | <単価(円)> | <料金(円)> | <摘要> |
|--------------|--------|----------|---------|---------|---------|------|
| 第1種定形区内3B C2 |        | 25.0g    | 4,513   | 62      | 279,806 |      |
|              |        | 小計       |         |         | 279,806 |      |

|     |          |     |    |         |          |        |          |
|-----|----------|-----|----|---------|----------|--------|----------|
| 料金計 | 279,806円 | 割引計 | 0円 | 課税計     | 279,806円 |        |          |
|     |          |     |    | (内消費税等) | 25,436円  |        |          |
|     |          |     |    | 非課税計    | 0円       | お預り 現金 | 279,806円 |
|     |          |     |    | 合計      | 279,806円 | おつり    | 0円       |

上記のとおり領収しました。

〒 100-8792 日本郵便株式会社  
東京都千代田区大手町 2-3-1  
連絡先： 姫路南郵便局  
電話番号： 0570-943-632

発行番号： 230315d0001  
発行日時： 2023年 3月15日 14:53



印紙税申告納付につき麴町税務署承認済

領収日

2023.03.15

領収書等添付様式【共通】

(令和5年3月分)

(自由民主党)

(水田裕一郎)

|                                                                                                                                                    |                                                                                                                                                                                                                                                                                                                                                                                                                                                                                                                                                                                                                                                                                                                                                                                                                                                                                                                                                                                                                                                                                                                                                                                                                                                                 |                   |                 |          |     |  |          |                   |                 |          |     |  |          |                   |               |         |     |  |         |                   |               |         |     |  |         |                   |               |         |     |  |         |           |        |  |          |  |          |         |  |         |      |  |    |    |  |          |    |  |          |       |  |          |     |  |        |                                                                                                                                                         |
|----------------------------------------------------------------------------------------------------------------------------------------------------|-----------------------------------------------------------------------------------------------------------------------------------------------------------------------------------------------------------------------------------------------------------------------------------------------------------------------------------------------------------------------------------------------------------------------------------------------------------------------------------------------------------------------------------------------------------------------------------------------------------------------------------------------------------------------------------------------------------------------------------------------------------------------------------------------------------------------------------------------------------------------------------------------------------------------------------------------------------------------------------------------------------------------------------------------------------------------------------------------------------------------------------------------------------------------------------------------------------------------------------------------------------------|-------------------|-----------------|----------|-----|--|----------|-------------------|-----------------|----------|-----|--|----------|-------------------|---------------|---------|-----|--|---------|-------------------|---------------|---------|-----|--|---------|-------------------|---------------|---------|-----|--|---------|-----------|--------|--|----------|--|----------|---------|--|---------|------|--|----|----|--|----------|----|--|----------|-------|--|----------|-----|--|--------|---------------------------------------------------------------------------------------------------------------------------------------------------------|
| 整理<br>番号                                                                                                                                           | 使 途 項 目                                                                                                                                                                                                                                                                                                                                                                                                                                                                                                                                                                                                                                                                                                                                                                                                                                                                                                                                                                                                                                                                                                                                                                                                                                                         |                   |                 |          |     |  |          |                   |                 |          |     |  |          |                   |               |         |     |  |         |                   |               |         |     |  |         |                   |               |         |     |  |         |           |        |  |          |  |          |         |  |         |      |  |    |    |  |          |    |  |          |       |  |          |     |  |        |                                                                                                                                                         |
|                                                                                                                                                    | 調査研究費・研修費・会議費・ <b>広報広聴費</b> ・要請陳情等活動費・資料作成費・資料購入費・事務所費・事務費・人件費                                                                                                                                                                                                                                                                                                                                                                                                                                                                                                                                                                                                                                                                                                                                                                                                                                                                                                                                                                                                                                                                                                                                                                                                  |                   |                 |          |     |  |          |                   |                 |          |     |  |          |                   |               |         |     |  |         |                   |               |         |     |  |         |                   |               |         |     |  |         |           |        |  |          |  |          |         |  |         |      |  |    |    |  |          |    |  |          |       |  |          |     |  |        |                                                                                                                                                         |
| 5                                                                                                                                                  | <p style="text-align: center;"><b>領収書</b></p> <p style="text-align: center;">水田 裕一郎 様</p> <p>[別納引受]</p> <table border="0"> <tr> <td>区内特別特(定)BC<br/>@62</td> <td>15.5g<br/>4,126通</td> <td>¥255,812</td> </tr> <tr> <td>小 計</td> <td></td> <td>¥255,812</td> </tr> <tr> <td>区内特別特(定)BC<br/>@62</td> <td>15.5g<br/>3,821通</td> <td>¥236,902</td> </tr> <tr> <td>小 計</td> <td></td> <td>¥236,902</td> </tr> <tr> <td>区内特別特(定)BC<br/>@70</td> <td>15.5g<br/>436通</td> <td>¥30,520</td> </tr> <tr> <td>小 計</td> <td></td> <td>¥30,520</td> </tr> <tr> <td>区内特別特(定)BC<br/>@70</td> <td>15.5g<br/>750通</td> <td>¥52,500</td> </tr> <tr> <td>小 計</td> <td></td> <td>¥52,500</td> </tr> <tr> <td>区内特別特(定)BC<br/>@70</td> <td>15.5g<br/>526通</td> <td>¥36,820</td> </tr> <tr> <td>小 計</td> <td></td> <td>¥36,820</td> </tr> <tr> <td>郵便物引受合計通数</td> <td>9,659通</td> <td></td> </tr> <tr> <td>課税計(10%)</td> <td></td> <td>¥612,554</td> </tr> <tr> <td>(内消費税等)</td> <td></td> <td>¥55,686</td> </tr> <tr> <td>非課税計</td> <td></td> <td>¥0</td> </tr> <tr> <td>△計</td> <td></td> <td>¥612,554</td> </tr> <tr> <td>合計</td> <td></td> <td>¥620,000</td> </tr> <tr> <td>お預り金額</td> <td></td> <td>¥620,000</td> </tr> <tr> <td>おつり</td> <td></td> <td>¥7,446</td> </tr> </table> | 区内特別特(定)BC<br>@62 | 15.5g<br>4,126通 | ¥255,812 | 小 計 |  | ¥255,812 | 区内特別特(定)BC<br>@62 | 15.5g<br>3,821通 | ¥236,902 | 小 計 |  | ¥236,902 | 区内特別特(定)BC<br>@70 | 15.5g<br>436通 | ¥30,520 | 小 計 |  | ¥30,520 | 区内特別特(定)BC<br>@70 | 15.5g<br>750通 | ¥52,500 | 小 計 |  | ¥52,500 | 区内特別特(定)BC<br>@70 | 15.5g<br>526通 | ¥36,820 | 小 計 |  | ¥36,820 | 郵便物引受合計通数 | 9,659通 |  | 課税計(10%) |  | ¥612,554 | (内消費税等) |  | ¥55,686 | 非課税計 |  | ¥0 | △計 |  | ¥612,554 | 合計 |  | ¥620,000 | お預り金額 |  | ¥620,000 | おつり |  | ¥7,446 | <p>共通案分率 %</p> <p>それ以外の案分 98%</p> <p>案分の説明</p> <p>案分率</p> <p>政治活動費の領収書<br/>全体の2%を引いた</p> <p>備考</p> <p>県政報告紙郵送代(県<br/>政レポート「希望vol. 1<br/>3」(9,659通))</p> |
|                                                                                                                                                    |                                                                                                                                                                                                                                                                                                                                                                                                                                                                                                                                                                                                                                                                                                                                                                                                                                                                                                                                                                                                                                                                                                                                                                                                                                                                 | 区内特別特(定)BC<br>@62 | 15.5g<br>4,126通 | ¥255,812 |     |  |          |                   |                 |          |     |  |          |                   |               |         |     |  |         |                   |               |         |     |  |         |                   |               |         |     |  |         |           |        |  |          |  |          |         |  |         |      |  |    |    |  |          |    |  |          |       |  |          |     |  |        |                                                                                                                                                         |
| 小 計                                                                                                                                                |                                                                                                                                                                                                                                                                                                                                                                                                                                                                                                                                                                                                                                                                                                                                                                                                                                                                                                                                                                                                                                                                                                                                                                                                                                                                 | ¥255,812          |                 |          |     |  |          |                   |                 |          |     |  |          |                   |               |         |     |  |         |                   |               |         |     |  |         |                   |               |         |     |  |         |           |        |  |          |  |          |         |  |         |      |  |    |    |  |          |    |  |          |       |  |          |     |  |        |                                                                                                                                                         |
| 区内特別特(定)BC<br>@62                                                                                                                                  | 15.5g<br>3,821通                                                                                                                                                                                                                                                                                                                                                                                                                                                                                                                                                                                                                                                                                                                                                                                                                                                                                                                                                                                                                                                                                                                                                                                                                                                 | ¥236,902          |                 |          |     |  |          |                   |                 |          |     |  |          |                   |               |         |     |  |         |                   |               |         |     |  |         |                   |               |         |     |  |         |           |        |  |          |  |          |         |  |         |      |  |    |    |  |          |    |  |          |       |  |          |     |  |        |                                                                                                                                                         |
| 小 計                                                                                                                                                |                                                                                                                                                                                                                                                                                                                                                                                                                                                                                                                                                                                                                                                                                                                                                                                                                                                                                                                                                                                                                                                                                                                                                                                                                                                                 | ¥236,902          |                 |          |     |  |          |                   |                 |          |     |  |          |                   |               |         |     |  |         |                   |               |         |     |  |         |                   |               |         |     |  |         |           |        |  |          |  |          |         |  |         |      |  |    |    |  |          |    |  |          |       |  |          |     |  |        |                                                                                                                                                         |
| 区内特別特(定)BC<br>@70                                                                                                                                  | 15.5g<br>436通                                                                                                                                                                                                                                                                                                                                                                                                                                                                                                                                                                                                                                                                                                                                                                                                                                                                                                                                                                                                                                                                                                                                                                                                                                                   | ¥30,520           |                 |          |     |  |          |                   |                 |          |     |  |          |                   |               |         |     |  |         |                   |               |         |     |  |         |                   |               |         |     |  |         |           |        |  |          |  |          |         |  |         |      |  |    |    |  |          |    |  |          |       |  |          |     |  |        |                                                                                                                                                         |
| 小 計                                                                                                                                                |                                                                                                                                                                                                                                                                                                                                                                                                                                                                                                                                                                                                                                                                                                                                                                                                                                                                                                                                                                                                                                                                                                                                                                                                                                                                 | ¥30,520           |                 |          |     |  |          |                   |                 |          |     |  |          |                   |               |         |     |  |         |                   |               |         |     |  |         |                   |               |         |     |  |         |           |        |  |          |  |          |         |  |         |      |  |    |    |  |          |    |  |          |       |  |          |     |  |        |                                                                                                                                                         |
| 区内特別特(定)BC<br>@70                                                                                                                                  | 15.5g<br>750通                                                                                                                                                                                                                                                                                                                                                                                                                                                                                                                                                                                                                                                                                                                                                                                                                                                                                                                                                                                                                                                                                                                                                                                                                                                   | ¥52,500           |                 |          |     |  |          |                   |                 |          |     |  |          |                   |               |         |     |  |         |                   |               |         |     |  |         |                   |               |         |     |  |         |           |        |  |          |  |          |         |  |         |      |  |    |    |  |          |    |  |          |       |  |          |     |  |        |                                                                                                                                                         |
| 小 計                                                                                                                                                |                                                                                                                                                                                                                                                                                                                                                                                                                                                                                                                                                                                                                                                                                                                                                                                                                                                                                                                                                                                                                                                                                                                                                                                                                                                                 | ¥52,500           |                 |          |     |  |          |                   |                 |          |     |  |          |                   |               |         |     |  |         |                   |               |         |     |  |         |                   |               |         |     |  |         |           |        |  |          |  |          |         |  |         |      |  |    |    |  |          |    |  |          |       |  |          |     |  |        |                                                                                                                                                         |
| 区内特別特(定)BC<br>@70                                                                                                                                  | 15.5g<br>526通                                                                                                                                                                                                                                                                                                                                                                                                                                                                                                                                                                                                                                                                                                                                                                                                                                                                                                                                                                                                                                                                                                                                                                                                                                                   | ¥36,820           |                 |          |     |  |          |                   |                 |          |     |  |          |                   |               |         |     |  |         |                   |               |         |     |  |         |                   |               |         |     |  |         |           |        |  |          |  |          |         |  |         |      |  |    |    |  |          |    |  |          |       |  |          |     |  |        |                                                                                                                                                         |
| 小 計                                                                                                                                                |                                                                                                                                                                                                                                                                                                                                                                                                                                                                                                                                                                                                                                                                                                                                                                                                                                                                                                                                                                                                                                                                                                                                                                                                                                                                 | ¥36,820           |                 |          |     |  |          |                   |                 |          |     |  |          |                   |               |         |     |  |         |                   |               |         |     |  |         |                   |               |         |     |  |         |           |        |  |          |  |          |         |  |         |      |  |    |    |  |          |    |  |          |       |  |          |     |  |        |                                                                                                                                                         |
| 郵便物引受合計通数                                                                                                                                          | 9,659通                                                                                                                                                                                                                                                                                                                                                                                                                                                                                                                                                                                                                                                                                                                                                                                                                                                                                                                                                                                                                                                                                                                                                                                                                                                          |                   |                 |          |     |  |          |                   |                 |          |     |  |          |                   |               |         |     |  |         |                   |               |         |     |  |         |                   |               |         |     |  |         |           |        |  |          |  |          |         |  |         |      |  |    |    |  |          |    |  |          |       |  |          |     |  |        |                                                                                                                                                         |
| 課税計(10%)                                                                                                                                           |                                                                                                                                                                                                                                                                                                                                                                                                                                                                                                                                                                                                                                                                                                                                                                                                                                                                                                                                                                                                                                                                                                                                                                                                                                                                 | ¥612,554          |                 |          |     |  |          |                   |                 |          |     |  |          |                   |               |         |     |  |         |                   |               |         |     |  |         |                   |               |         |     |  |         |           |        |  |          |  |          |         |  |         |      |  |    |    |  |          |    |  |          |       |  |          |     |  |        |                                                                                                                                                         |
| (内消費税等)                                                                                                                                            |                                                                                                                                                                                                                                                                                                                                                                                                                                                                                                                                                                                                                                                                                                                                                                                                                                                                                                                                                                                                                                                                                                                                                                                                                                                                 | ¥55,686           |                 |          |     |  |          |                   |                 |          |     |  |          |                   |               |         |     |  |         |                   |               |         |     |  |         |                   |               |         |     |  |         |           |        |  |          |  |          |         |  |         |      |  |    |    |  |          |    |  |          |       |  |          |     |  |        |                                                                                                                                                         |
| 非課税計                                                                                                                                               |                                                                                                                                                                                                                                                                                                                                                                                                                                                                                                                                                                                                                                                                                                                                                                                                                                                                                                                                                                                                                                                                                                                                                                                                                                                                 | ¥0                |                 |          |     |  |          |                   |                 |          |     |  |          |                   |               |         |     |  |         |                   |               |         |     |  |         |                   |               |         |     |  |         |           |        |  |          |  |          |         |  |         |      |  |    |    |  |          |    |  |          |       |  |          |     |  |        |                                                                                                                                                         |
| △計                                                                                                                                                 |                                                                                                                                                                                                                                                                                                                                                                                                                                                                                                                                                                                                                                                                                                                                                                                                                                                                                                                                                                                                                                                                                                                                                                                                                                                                 | ¥612,554          |                 |          |     |  |          |                   |                 |          |     |  |          |                   |               |         |     |  |         |                   |               |         |     |  |         |                   |               |         |     |  |         |           |        |  |          |  |          |         |  |         |      |  |    |    |  |          |    |  |          |       |  |          |     |  |        |                                                                                                                                                         |
| 合計                                                                                                                                                 |                                                                                                                                                                                                                                                                                                                                                                                                                                                                                                                                                                                                                                                                                                                                                                                                                                                                                                                                                                                                                                                                                                                                                                                                                                                                 | ¥620,000          |                 |          |     |  |          |                   |                 |          |     |  |          |                   |               |         |     |  |         |                   |               |         |     |  |         |                   |               |         |     |  |         |           |        |  |          |  |          |         |  |         |      |  |    |    |  |          |    |  |          |       |  |          |     |  |        |                                                                                                                                                         |
| お預り金額                                                                                                                                              |                                                                                                                                                                                                                                                                                                                                                                                                                                                                                                                                                                                                                                                                                                                                                                                                                                                                                                                                                                                                                                                                                                                                                                                                                                                                 | ¥620,000          |                 |          |     |  |          |                   |                 |          |     |  |          |                   |               |         |     |  |         |                   |               |         |     |  |         |                   |               |         |     |  |         |           |        |  |          |  |          |         |  |         |      |  |    |    |  |          |    |  |          |       |  |          |     |  |        |                                                                                                                                                         |
| おつり                                                                                                                                                |                                                                                                                                                                                                                                                                                                                                                                                                                                                                                                                                                                                                                                                                                                                                                                                                                                                                                                                                                                                                                                                                                                                                                                                                                                                                 | ¥7,446            |                 |          |     |  |          |                   |                 |          |     |  |          |                   |               |         |     |  |         |                   |               |         |     |  |         |                   |               |         |     |  |         |           |        |  |          |  |          |         |  |         |      |  |    |    |  |          |    |  |          |       |  |          |     |  |        |                                                                                                                                                         |
| <div style="border: 1px solid black; padding: 5px; width: fit-content; margin: 0 auto;">             印紙税申告納<br/>付につき趣町<br/>税務署承認済           </div> |                                                                                                                                                                                                                                                                                                                                                                                                                                                                                                                                                                                                                                                                                                                                                                                                                                                                                                                                                                                                                                                                                                                                                                                                                                                                 |                   |                 |          |     |  |          |                   |                 |          |     |  |          |                   |               |         |     |  |         |                   |               |         |     |  |         |                   |               |         |     |  |         |           |        |  |          |  |          |         |  |         |      |  |    |    |  |          |    |  |          |       |  |          |     |  |        |                                                                                                                                                         |
|                                                                 |                                                                                                                                                                                                                                                                                                                                                                                                                                                                                                                                                                                                                                                                                                                                                                                                                                                                                                                                                                                                                                                                                                                                                                                                                                                                 |                   |                 |          |     |  |          |                   |                 |          |     |  |          |                   |               |         |     |  |         |                   |               |         |     |  |         |                   |               |         |     |  |         |           |        |  |          |  |          |         |  |         |      |  |    |    |  |          |    |  |          |       |  |          |     |  |        |                                                                                                                                                         |
| <p>〒100-8792 日本郵便株式会社<br/>東京都千代田区大手町2-3-1<br/>取扱日時：2023年 3月15日 11:18<br/>発行No. 230315A2894 端P53箱13<br/>連絡先：姫路郵便局<br/>TEL:0570-943-219</p>          |                                                                                                                                                                                                                                                                                                                                                                                                                                                                                                                                                                                                                                                                                                                                                                                                                                                                                                                                                                                                                                                                                                                                                                                                                                                                 |                   |                 |          |     |  |          |                   |                 |          |     |  |          |                   |               |         |     |  |         |                   |               |         |     |  |         |                   |               |         |     |  |         |           |        |  |          |  |          |         |  |         |      |  |    |    |  |          |    |  |          |       |  |          |     |  |        |                                                                                                                                                         |

領収書等添付様式【共通】

(令和5年3月分)

(自由民主党)

(水田裕一郎)

| 整理番号 | 使 途 項 目                                                                                                                                                                                                                                                                                                                                                                                                                                                                                                                                                                                                                        |                                                                                                                                                   |
|------|--------------------------------------------------------------------------------------------------------------------------------------------------------------------------------------------------------------------------------------------------------------------------------------------------------------------------------------------------------------------------------------------------------------------------------------------------------------------------------------------------------------------------------------------------------------------------------------------------------------------------------|---------------------------------------------------------------------------------------------------------------------------------------------------|
|      |                                                                                                                                                                                                                                                                                                                                                                                                                                                                                                                                                                                                                                | 調査研究費・研修費・会議費・ <span style="border: 1px solid black;">広報広聴費</span> ・要請陳情等活動費・資料作成費・資料購入費・事務所費・事務費・人件費                                             |
| 6    | <p style="text-align: center;"><b>領収書</b></p> <p style="text-align: center;">水田 裕一郎 様</p> <p>[別納引受]<br/>区内特別特(定)BC<br/>@62 9,709通 ¥601,958</p> <p>小 計 ¥601,958</p> <hr/> <p>郵便物引受合計通数 9,709通<br/>課税計(10%) ¥601,958<br/>(内消費税等 ¥54,723)<br/>非課税計 ¥0</p> <hr/> <p>合計 ¥601,958<br/>お預り金額 ¥602,000<br/>おつり ¥42</p> <div style="border: 1px solid black; padding: 5px; margin: 10px auto; width: fit-content;">       印紙税申告納<br/>付につき趣町<br/>税務署承認済     </div> <p style="text-align: center;">〒100-8792 日本郵便株式会社<br/>東京都千代田区大手町2-3-1<br/>取扱日時：2023年 3月16日 12:40<br/>発行No. 230316A2937 端P53箱13<br/>連絡先：姫路郵便局<br/>TEL:0570-943-219</p> | <p>共通案分率 %</p> <p>それ以外の案分 98%</p> <p>案分の説明</p> <p>案分率</p> <p>政務活動以外の部分が<br/>全体の 2%を占めるため</p> <p>備考</p> <p>県政報告紙郵送代(県政レポート「希望vol. 13」(9,709通))</p> |

領収書等添付様式【共通】

(令和5年3月分)

(自由民主党)

(水田裕一郎)

|      |                                                                                                                                                                                                                                                                                                                                                                                                                                                                                                                                                                                                                                                                                                                                                                                                                                                                                                                                          |                                                                                             |
|------|------------------------------------------------------------------------------------------------------------------------------------------------------------------------------------------------------------------------------------------------------------------------------------------------------------------------------------------------------------------------------------------------------------------------------------------------------------------------------------------------------------------------------------------------------------------------------------------------------------------------------------------------------------------------------------------------------------------------------------------------------------------------------------------------------------------------------------------------------------------------------------------------------------------------------------------|---------------------------------------------------------------------------------------------|
| 整理番号 | 使 途 項 目                                                                                                                                                                                                                                                                                                                                                                                                                                                                                                                                                                                                                                                                                                                                                                                                                                                                                                                                  |                                                                                             |
|      | 調査研究費・研修費・会議費・ <span style="border: 1px solid black;">広報広聴費</span> ・要請陳情等活動費・資料作成費・資料購入費・事務所費・事務費・人件費                                                                                                                                                                                                                                                                                                                                                                                                                                                                                                                                                                                                                                                                                                                                                                                                                                    |                                                                                             |
| 7    | <p style="text-align: center;"><b>領収書</b></p> <p style="text-align: center;">水田裕一郎 様</p> <hr/> <p>[別納引受]<br/>           第一種定形 15.5g<br/>           @84 842通 ¥70,728</p> <hr/> <p>小 計 ¥70,728</p> <hr/> <p>郵便物引受合計通数 842通<br/>           課税計(10%) ¥70,728<br/>           (内消費税等 ¥6,429)<br/>           非課税計 ¥0</p> <hr/> <p>合計 ¥70,728<br/>           お預り金額 ¥71,000<br/>           おつり ¥272</p> <div style="border: 1px solid black; padding: 5px; margin: 10px auto; width: fit-content;">             印紙税申告納<br/>             付につき廻町<br/>             税務署承認済           </div> <p style="text-align: center;"> <br/>             〒100-8792 日本郵便株式会社<br/>             東京都千代田区大手町2-3-1<br/>             取扱日時：2023年 3月16日 13:42<br/>             発行No. 230316A2386 端N54箱01<br/>             連絡先：姫路細江郵便局<br/>             TEL:079-234-3910           </p> | <p>共通案分率 %</p> <p>それ以外の案分 98%</p> <p>案分の説明</p> <p>政務活動以外の部分が<br/>           全体の2%を占めるため</p> |
|      |                                                                                                                                                                                                                                                                                                                                                                                                                                                                                                                                                                                                                                                                                                                                                                                                                                                                                                                                          | 備考                                                                                          |