平成２８年度
猪名川河川事務所　取組状況報告

平成２８年１２月１３日

猪名川河川事務所

3. 浸水が想定される区域の指定・県民の情報の把握　－ そなえる対策 －

想定し得る最大規模の洪水に係る浸水想定区域の公表

＜浸水想定区域図（河川管理者）＞
①水防法：公表
　第14条第1項：想定最大規模降雨により浸水が想定される区域（区域・浸水深）
　第14条第2項：浸水の継続時間（長時間にわたり浸水するおそれがある場合）

②洪水浸水想定区域図作成マニュアル（第4版）：検討
　洪水時家屋倒壊等氾濫想定区域（はん濫流・河岸浸食）

＜ハザードマップ（市町村）＞
③水防法第15条第3項：公表

④洪水ハザードマップ作成の手引き

＜市町村防災計画（市町村）＞
⑤水防法第15条第1項・第2項：公表
　→省令第11条・第12条・第16条・第17条
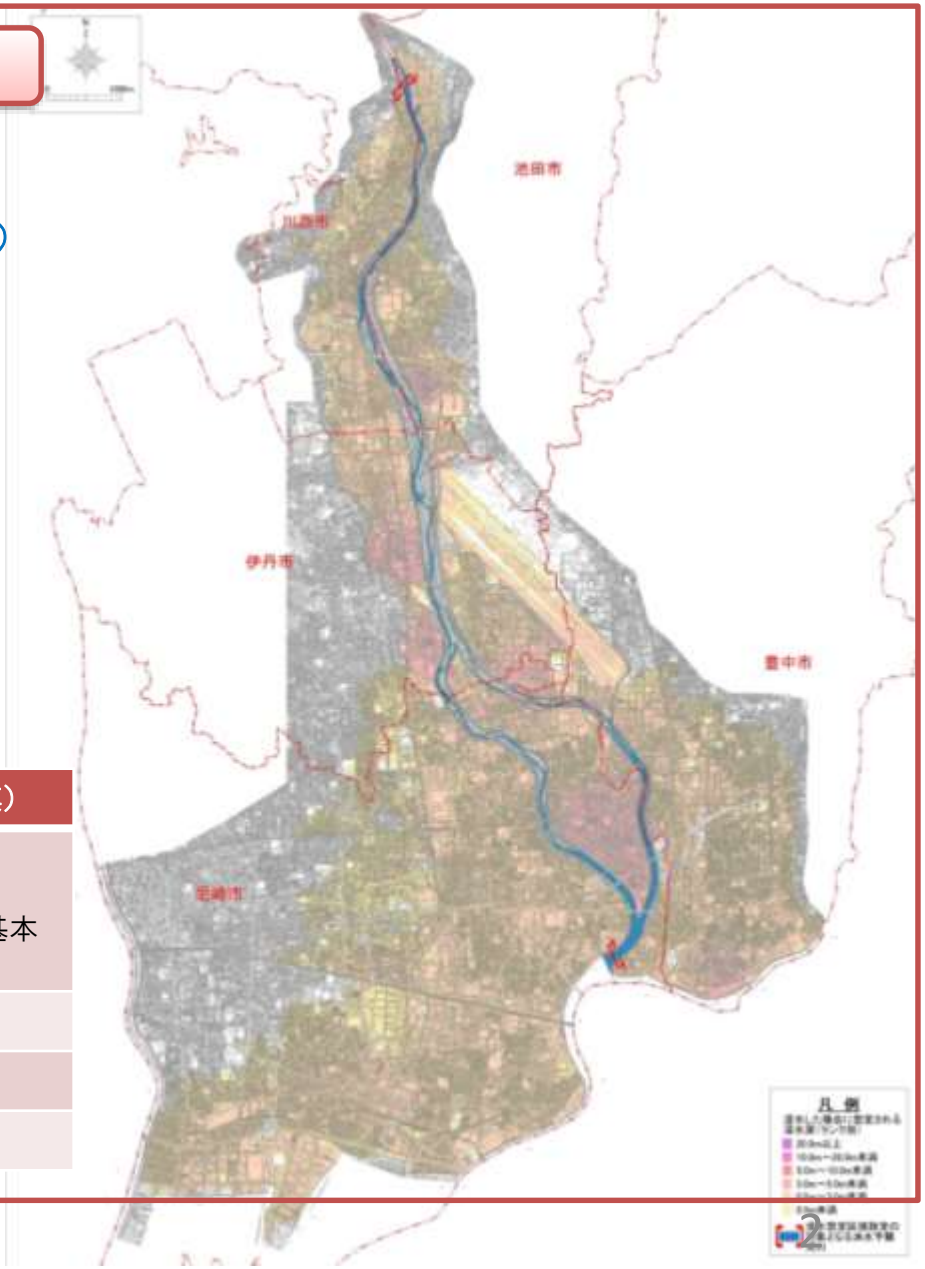
項目	既往公表（H14.06）	今回検討（想定最大規模）
対象洪水規模	実績雨量の2倍 （過去に猪名川流域において甚大な被害を与えた昭和28年9月洪水時の1日総雨量の2倍）	想定し得る最大規模の降雨量 （洪水防御に関する計画の基本となる規模）
降雨の設定	戸ノ内地点：279mm/日	小戸地点：380mm/9hr
降雨波形	昭和28年9月型	昭和58年9月型
小戸地点流量	3,314m3/s	5,632m3/s