

ハロー

みず みち みどり

令和6年3月
vol.62

KENDO

けんど

西宮市
芦屋市
尼崎市



令和6年度 インフラ整備の取り組み



武庫川 工事現場見学会



新川水門



尼崎の森中央緑地



兵庫東流域下水汚泥広域処理場整備



津門川地下貯留管 放流立坑



尼崎宝塚線 阪急立体工区 イメージ図

令和6年度 インフラ整備の取り組み

インフラ整備の基本的な考え方

兵庫県では、「兵庫の新たなステージ」に向け、
「安全安心に包まれる兵庫」「活躍の場が広がる兵庫」「若者・Z世代が輝く兵庫」
の3つの視点のもと、県政を推進しています。



阪神南地域では、大規模地震・風水害など自然災害への備えや老朽化対策、地域の交流・暮らしを支える道路整備、大阪湾ベイエリアの活性化など、インフラ整備を着実に進めていきます。

安全安心に包まれる兵庫



I 道路防災の推進(ひょうご道路防災推進10箇年計画 (R6~R15))

災害に強い安全な道路網を構築するため、緊急輸送道路等の対策を推進

【令和6年度の主な事業箇所】

- ・ 橋梁耐震補強 県道高田久々知線 久々知陸橋[尼崎市]等



久々知陸橋橋梁耐震補強工事(尼崎市)

II 頻発する風水害に備える総合的な治水対策

(1) 河川の事前防災対策の推進

豪雨災害が激甚化・頻発化しているため、河川改修等の事前防災対策を重点的に推進

- ・ 河川改修：武庫川下流部築堤区間 [尼崎市・西宮市]
護岸整備、河床掘削工事、潮止堰撤去工事、床止工改築工事 等



武庫川 河床掘削(臨港線下流)

武庫川下流区間治水対策全体計画位置図



武庫川 1号床止工撤去工事

・洪水調節施設整備：津門川〔西宮市〕地下貯留管整備

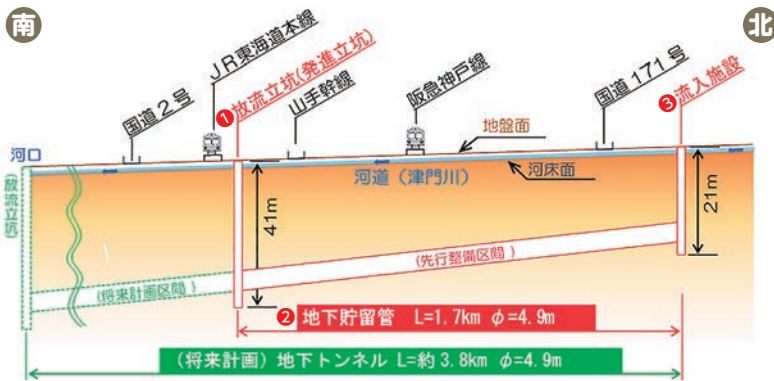

◀シールドマシン



令和5年10月シールドマシンによる掘削完了

(2) 高潮対策の推進(兵庫県高潮対策10箇年計画〈R1～R10〉)

大阪湾沿岸で既往最高潮位を記録した平成30年台風第21号等を踏まえ、優先度の高い箇所から高潮対策を推進

- ・新川・東川統合排水機場〔西宮市〕
- ・尼崎西宮芦屋港海岸〔枝川町地区〕〔西宮市〕
- ・尼崎西宮芦屋港海岸〔芦屋浜地区〕〔芦屋市〕等



枝川町地区(西宮市)

Ⅲ 土砂災害対策の推進(第4次山地防災・土砂災害対策計画〈R3～R7〉)

人家等の保全のため、砂防堰堤等の重点整備を推進

- ・砂防事業：シリツキ川、ヤケリ谷川等
- ・急傾斜事業：奥池(1)地区、青葉台1丁目地区等



奥池 急傾斜地崩壊対策工事(芦屋市)

Ⅳ 警戒避難活動に役立つ災害危険情報の提供

県民や市町が的確に避難判断や行動ができるよう、災害危険情報を充実

(1) 市町の警戒避難活動に役立つ予測システムの構築・活用

- ① 河川の氾濫予測情報の配信
- ② 箇所別土砂災害危険度予測システム
- ③ 高潮危険度予測システム

(2) 県民の自主避難活動に役立つ情報の提供

- ① 洪水浸水想定区域
- ② 高潮浸水想定区域
- ③ 地域別土砂災害危険度
- ④ 河川ライブカメラ

※①～④はCGハザードマップで配信中



こちらから！



CGハザードマップは
令和5年10月に
リニューアルしました

V 安全安心な暮らしの実現

(1) 歩行者の安全・安心な通行空間の確保

学校、警察、道路管理者等が連携して、通学路の歩道整備等の交通安全対策を計画的に実施

- ・ 県道生瀬門戸荘線 [西宮市] 等

(2) 自転車通行空間整備の推進

中高生の自転車通学の利用状況等を踏まえ、自転車通行空間整備を計画的に推進

- ・ 県道尼崎停車場線 [尼崎市] ・ 県道甲子園六湛寺線 [西宮市]



県道生瀬門戸荘線 (西宮市)



県道尼崎停車場線 自転車道 (尼崎市)

VI 計画的・効率的な老朽化対策

(1) 老朽化対策の実施

(ひょうごインフラ・メンテナンス10箇年計画(R6~R15))

橋梁、排水機場、下水道施設等の主要27種類の施設について、計画的・効率的に老朽化対策を推進

- ・ 県道米谷昆陽尼崎線 芦原歩道橋 [尼崎市] 修繕等

(2) 安全安心な日常維持管理の実施

排水機場等の施設点検や、除草・樹木選定、舗装補修等の維持管理を適切に実施。特に、県民の安全安心に直結する①河川堤防の点検前除草、②道路区画線の引き直し、③通学路等の年2回の除草等を重点実施。



県道米谷昆陽尼崎線 芦原歩道橋 (尼崎市)

① 河川堤防の点検前除草

Before



After

② 道路区画線の引き直し

Before



After

③ 通学路等の年2回の除草

Before



After

(3) 参画と協働による維持管理

「ひょうごアダプト」など、地域住民が主体となって草刈り等の軽易な維持管理や美化活動を支援



アダプト (主要地方道 尼崎港線)



活躍の場が広がる兵庫



I 高規格道路ネットワークの充実強化

(1) 高規格道路の整備推進

- ・名神湾岸連絡線〔西宮市〕：調査設計(参考：国事業)

II 地域の交流・日々の暮らしを支える道路整備

(1) 街路網の整備推進

渋滞解消による交通円滑化や歩行者・自転車の安全の確保及び都市の防災機能の向上を図るため、街路網の整備を計画的に推進

- ・都市計画道路 園田西武庫線〔御園工区、藻川工区〕〔尼崎市〕
- ・都市計画道路 尼崎宝塚線〔阪急立体工区〕〔尼崎市〕
- ・都市計画道路 尼崎伊丹線〔阪神尼崎北工区〕〔尼崎市〕

阪神間南北交通軸：都市計画道路「尼崎宝塚線」「尼崎伊丹線」の4車線化を推進



尼崎宝塚線(尼崎市)完成イメージ



尼崎伊丹線(尼崎市)現道状況

尼崎北部の東西交通網：都市計画道路「園田西武庫線」未整備区間の整備を推進



園田西武庫線〔御園工区〕(尼崎市)



園田西武庫線〔藻川工区〕(尼崎市)

III 港湾の機能強化・利用促進

(1) 港湾の機能強化

岸壁の整備等を図り、物流・産業拠点となる港湾機能の強化を推進
尼崎西宮芦屋港〔尼崎市〕

- ・東海岸町沖地区：臨港道路整備
- ・東海岸町地区：-10m岸壁改良(直轄)



尼崎西宮芦屋港 臨港道路整備(尼崎市)

(2) 港湾の利用促進

① 港湾施設の更新

港湾の利便性や安全性の向上とともに、港湾の競争力を維持・拡大するため、県営クレーンを計画的に更新

尼崎西宮芦屋港 [尼崎市]

- ・東海岸町地区：クレーン更新



東海岸町地区(尼崎市)現行クレーン

IV 県民の移動を支える公共交通の維持・活性化

(1) 公共交通の利用促進

豊かで活力ある県民生活を支える持続可能で環境にもやさしい電車・バスの利用促進を実施

トピックス①

誰もが移動しやすい阪神間の公共交通利用促進事業

① ウォーキングイベントの実施

交通事業者と連携し、土木施設などを巡るウォーキングイベントを開催予定

② えきバスまっぷ。

市域を越えた鉄道・バス路線図を掲載している「えきバスまっぷ。」を更新予定



令和5年10月イベントの様子

V 都市の環境改善

(1) 無電柱化の推進(兵庫県無電柱化推進計画(R6~R10))

「防災」、「安全・快適」、「景観・観光」の観点から無電柱化を推進

- ・県道芦屋停車場線[芦屋市]



(2) 環境整備の推進

快適で賑わいのある安全な親水空間の創出や自然環境の保全と再生を推進

- ・尼崎の森中央緑地 [尼崎市] ・武庫川 [尼崎市・西宮市]



トピックス②

環境にやさしいまちづくりの推進

尼崎21世紀の森の利活用や地域の環境をさらに良くするための取組を推進し、快適で環境にやさしいまちづくりを展開

① 21世紀の森づくり推進事業

▶ 「尼崎21世紀の森」における環境学習の新たな展開

地域で環境学習に取り組む企業等の連携の場を提供するとともに、中高生による成果の発表等を行う環境学習フォーラムを開催

▶ 尼崎運河魅力アップ事業の実施

栄養循環を学ぶ環境学習クルーズ等、尼崎運河における賑わいイベントを実施

② 尼崎21世紀の森SDGs推進事業

▶ 尼崎21世紀の森構想国際展開事業の実施

多言語による森構想紹介動画や森づくり体験活動プログラムを作成し、万博開催に伴うインバウンド旅行者等に対し、SNSを用いて有効な情報を発信

▶ 尼崎港水質浄化プロジェクトの実施

大学や地域団体と尼崎運河・尼崎港の水質浄化を進めるとともに、調査研究の成果を公表



尼崎運河クルーズ

トピックス③

県立尼崎の森中央緑地が「自然共生サイト」に認定！

「2030年までに陸域と海域それぞれの30%以上を自然環境エリアとして保全」という国際目標を受け、環境省が生物多様性に貢献する場所を「自然共生サイト」として認証することとなり、令和5年10月に県立尼崎の森中央緑地が認定されました。



尼崎の森中央緑地▶

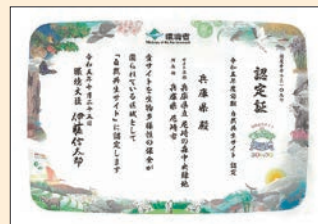

▲自然共生サイト認定証

Ⅵ カーボンニュートラルの実現

(1) 下水汚泥エネルギーの有効利用

豊かさを実感できる生活環境づくりや健全な水循環・良好な水環境の創造のため、下水道施設の更新や、下水汚泥エネルギーの有効利用に向けた整備を推進

- ・兵庫東流域下水汚泥広域処理場 [尼崎市]
下水汚泥エネルギー有効利用施設整備

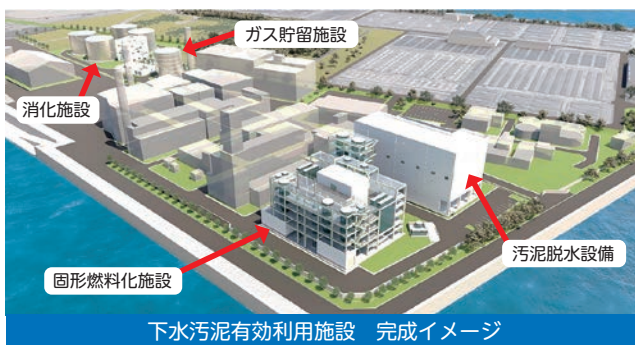

下水汚泥有効利用施設 完成イメージ

消化(バイオガス) + 固形燃料化

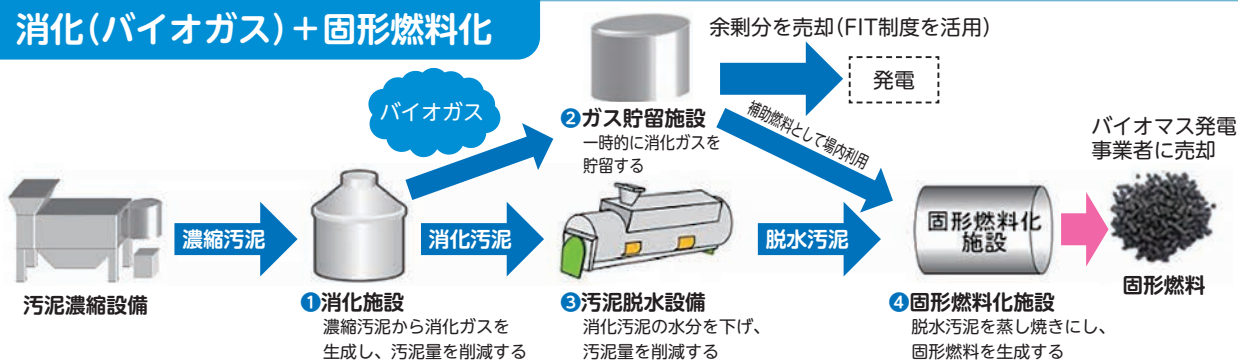

Ⅶ 大阪湾ベイエリアの活性化

(1) 大阪湾ベイエリアの活性化

① 尼崎フェニックス事業用地の利活用

尼崎西宮芦屋港のフェニックス事業用地 [尼崎市] において、道路等のインフラ整備を進める

- ・臨港道路整備 等

▶ 若者・Z世代が輝く兵庫



I 安全安心な暮らしの実現(再掲)

歩行者や自転車の通行空間の確保

II 安全安心な日常維持管理の実施(再掲)

通学路等の年2回の除草

III 県民の移動を支える公共交通の維持・活性化(再掲)

誰もが移動しやすく、環境にも優しい電車・バスなどの公共交通の利用促進

阪神南県民センターのX(旧Twitter)アカウントでも西宮土木事務所、尼崎港管理事務所の情報発信中です！



西宮土木事務所・尼崎港管理事務所の所管事務と所管区域

事務所名	所管事務	所管区域
西宮土木事務所	道路、砂防、街路、公園(尼崎の森中央緑地を除く) 建設業法、宅建業法	尼崎市、西宮市、芦屋市
	河川(武庫川は、阪神電鉄鉄橋以北)	尼崎市(国道2号以北) 西宮市、芦屋市(国道43号以北)
	流域下水道	阪神・神戸9市町 (尼崎市、西宮市等)
尼崎港管理事務所	港湾、海岸、河川(武庫川は、阪神電鉄鉄橋以南)、 公園(尼崎の森中央緑地)	尼崎市(国道2号以南) 西宮市、芦屋市(国道43号以南)

西宮土木事務所 〒662-0854 西宮市樫塚町2-28(西宮庁舎内)

課名	担当事務	電話番号
企画調整担当	土木行政の総合調整、重要施策の進行管理や広報など	0798-39-1540
工事業務課	工事及び測量・調査・設計業務にかかる入札や契約手続き、 庶務、経理、財産の取得、管理及び処分など	0798-39-1560
管理第1課	道路・公園に関わる公共物の占有・使用許可や官民境界協定など	0798-39-6107
管理第2課	河川・砂防に関わる公共物の占有・使用許可や官民境界協定など	0798-39-6121
用地課	整備に必要な用地の取得、借地に伴う補償など	0798-39-6127
道路第1課	道路、街路の整備工事の調査・設計・施工・監督など	0798-39-6124
道路第2課	道路の維持補修工事の調査・設計・施工・監督など	0798-39-6126
河川砂防課	河川工事、土砂災害防止工事、甲山森林公園の整備工事の調査・ 設計・施工・監督など	0798-39-6125
流域下水道第1課	猪名川流域下水道事業および、兵庫東流域下水広域汚泥処理事業の 調査・設計・施工・監督など	0798-39-6118
流域下水道第2課	武庫川流域(上流・下流)下水道事業の調査・設計・施工・監督 など	0798-39-6129
建設業課	建設業許可、経営事項審査、解体工事業者の登録、宅地建物取引 業免許事務、宅地建物取引士資格登録など	0798-39-1543
武庫川対策室 武庫川事業課	武庫川水系河川整備計画に基づく工事の調査・設計・施工・ 監督など	0798-39-6109

尼崎港管理事務所 〒660-0083 尼崎市道意町7丁目21番地

課名	担当事務	電話番号
工事業務課	工事及び測量・調査・設計業務にかかる入札や契約手続き、 庶務、経理、財産の取得、管理及び処分など	06-6412-1396
業務管理課	港湾・河川・公園に関わる公共物の占有・使用許可や、入港届・ 岸壁等係留許可申請など	06-6412-1362
河川整備課	河川工事の調査・設計・施工・監督など	06-6412-1370
港湾整備課	港湾・海岸工事の調査・設計・施工・監督など	06-6412-1364
高潮対策推進課	高潮対策工事の調査・設計・施工・監督など	06-6412-1412
施設課	河川・港湾施設の技術指導・整備など	06-6409-1356
尼崎21世紀プロジェクト推進室		
調整課	尼崎21世紀の森づくり協議会の運営、21世紀の尼崎運河再生 プロジェクトの推進など	06-6105-4433
整備課	尼崎の森中央緑地の整備工事の調査・設計・施工・監督、苗木の 里親等の参画と協働による森づくりの推進など	06-6105-4435