

ひょうご

子ども未来通信6月号

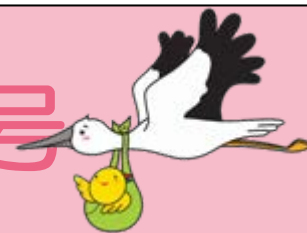

http://web.pref.hyogo.lg.jp/hw08/hw08_000000008.html

「子ども食堂」応援プロジェクトに温かいご支援をお願いします！

本年4月より、兵庫県では、ふるさとひょうご寄附金を活用して、「子ども食堂」応援プロジェクトを実施しています。県では、県内各地で「子ども食堂」の立上げ支援をしたいと考えています。事業の趣旨に賛同いただける、個人・企業の皆さまの温かいご支援を心からお待ちしています。

● 「子ども食堂」とは？

経済的な理由等により食事が十分にとれていない貧困家庭等の子ども達に、空き店舗や街中の飲食店の定休日などを利用して、温かい食事を提供する事業です。

兵庫県では、以下の補助を行う予定です。

- 対象：新たに「子ども食堂」を立ち上げる団体等
- 内容：冷蔵庫、炊飯器や食器など「子ども食堂」立上げに必要な経費（上限20万円）



● 寄附のメリット

(1) 個人の皆さま

寄附（ふるさと納税）を行った場合、2,000円を越える部分について、所得税と住民税から原則として全額が控除されます。（一定の上限あり。）

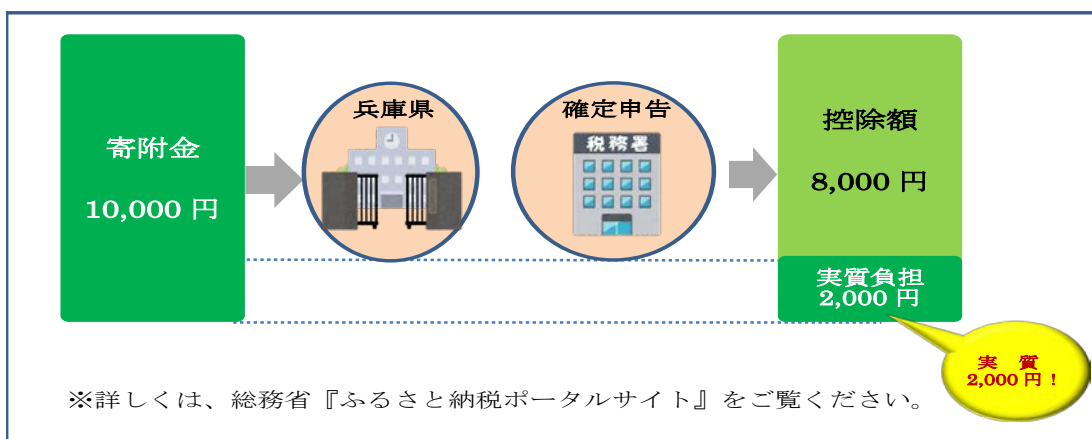

(2) 企業の皆さま

寄附を行った場合、全額、損金算入することが可能です。

また、10万円以上の寄附をして頂いた企業は、県が発注する建設工事に係る入札時に「技術・社会貢献評価項目」として、6点の加算があります。

● 寄附の方法

詳細は、「ふるさとひょうご寄附金」と検索して下さい。

（郵送・FAX・県のホームページから電子申請による申込も可能です。）

お問い合わせは、県生活支援課まで（[TEL:078-362-3183](tel:078-362-3183)）

募集!! ワーク・ライフ・バランス 認定・表彰 (応募締切 H28. 7. 15)

ひょうご仕事と生活センターでは、ワーク・ライフ・バランスを実現する制度整備や、働き方の見直し、組織風土の醸成等に向けた取り組みを進め、一定の成果を収めている企業、団体等を「認定」し、さらに先進的な取り組みを実施しているところを「表彰」します。

認定されると?→ホームページ等で広報し、ハローワークの求人票や求人広告などでPRできます。

表彰されると?→新聞や学生向け事例集に掲載され、企業のイメージアップになるほか、優秀な人材の確保につながります。

詳しい内容については、下記までお問い合わせください。

表彰を目指して、ぜひご応募ください。お待ちしております。

(問い合わせ先) (公財) 兵庫県勤労福祉協会 ひょうご仕事と生活センター

TEL : 078-381-5277 E-mail : info@hyogo-wlb.jp



平成 28 年度児童福祉週間記念事業

「こいのぼりのつどい」を開催

5月14日(土)、県内の児童養護施設や乳児院の子どもたちなど、1,000人が県立明石公園に集い、「おーい集まれ!こいのぼりのつどい」が開催されました。各施設の子どもたちが作った手作りのこいのぼりがステージを飾っていました。初夏を感じる晴天の中、こいのぼりの歌の合奏で幕をあげ、アカペラコーラスを楽しんだりダブルダッチ(縄跳び)に参加するなど、暑い陽射しの中、会場には大きな歓声と笑顔があふれていました。また、模擬店やゲームコーナーには長い行列ができるなど、子どもたちは思い思いに楽しい1日を過ごしました。さらに、施設の子もたちや職員が手作りした人形やシュシュなどを販売し、その売上金を熊本県へ義援金として送りました。



(問い合わせ先) 県児童課 078-362-3198

特別展「立体妖怪図鑑—妖怪天国ニッポン part II—」

会期:平成28年7月16日(土)~9月11日(日)

休館日:月曜日(7月18日は開館、7月19日は休館)

開館時間:午前10時~午後5時(入館は午後4時30分まで)

会場:兵庫県立歴史博物館 ギャラリー

(〒670-0012 姫路市本町68番地 Tel 079-288-9011)

料金:大人 1,000円(800円)、大学生 700円(550円)、

高校生 500円(400円)、小・中学生 無料

※()内は20人以上の団体料金

※障がい者及び65歳以上の方は半額。障がい者1人につき、介護者1人は無料。



兵庫県立男女共同参画センター（イーブン）からのお知らせ

女性のための働き方セミナー◆「乗り越えよう「小1の壁」」

保育所では、仕事が終わるまで子どもを預かってもらえますが、小学校入学後は子どもが放課後や夏休みをどう過ごすのか気になります。

学童保育などの制度を知り、講師の経験も交えてざっくばらんに話ししながら、「子育てと仕事の両立」や「再就職」に向けてどのように「壁」を乗り越えるかを一緒に考えませんか？

日時：7月9日（土）10:30～12:00

講師：鴨谷 香 さん（キャリアコンサルタント、大学非常勤講師、現役小2の母）

定員：8名（定員を超えた場合は抽選）

一時保育：あり 定員6名（1歳半から就学前まで・無料・要予約、1歳半未満のお子様は同伴可）

申込方法：7月4日（月）までに郵送、FAXまたは電話

第3回 男女共同参画セミナー「高齢期女性の貧困『高齢期になって見えてくるもの』」

参加者募集

現在、国民の5人に1人が65歳以上の高齢者であり、その6割近くを女性が占めています。貧困の状況は男女で異なり、高齢期になると、女性の相対的貧困率は男性を大きく上回るようになります。

税制・社会保障制度の影響による女性の就業構造、生活困窮に陥る背景、高齢期の貧困の現状など、高齢期女性の貧困問題と社会保障制度についてお話をいただきます。

日時：7月7日（木）10:00～12:30

場所：兵庫県立男女共同参画センター セミナー室 ほか

講師：田宮 遊子 さん（神戸学院大学経済学部准教授）

定員：40名

参加費：無料

一時保育：1歳半から就学前まで（無料・要予約、定員8名）

申込方法：所定の申込書に必要事項を記入の上、6月30日（木）までに郵送・FAX

第4回 男女共同参画セミナー「女性と子どもの貧困～ひとり親家族の自立支援～」

参加者募集

女性と子どもの貧困の現状や、離婚・労働・社会保障など女性が貧困に陥りやすい社会的な背景、女性やひとり親家族が自立するために必要な支援などについてお話いただきます。

日時：7月21日（木）13:30～16:00

場所：兵庫県立男女共同参画センター セミナー室 ほか

講師：神原 文子 さん（神戸学院大学現代社会学部教授、NPO法人しんぐるまざあず・ふぉーらむ・関西 理事長）

定員：40名

参加費：無料

一時保育：1歳半から就学前まで（無料・要予約、定員8名）

申込方法：所定の申込書に必要事項を記入の上、7月14日（木）までに郵送・FAX

お問い合わせ・お申し込み先

兵庫県立男女共同参画センター（イーブン）電話 078-360-8550 FAX 078-360-8558

神戸市中央区東川崎町1-1-3 神戸クリスタルタワー7階

<http://www.hyogo-even.jp/>

イーブン

検索



あそびと学びのある暮らし

けん玉やヨーヨーなど、遊ぶためには練習をして、技能を身につける必要がある、「スキルトイ」。練習には集中力や、忍耐力が必要です。失敗してもあきらめず何度も挑戦することで、徐々に技を極めていくことができます。すぐに習得できない分、できた時の達成感と嬉しさは格別です。まだ市販品を使用できない小さいお子さんには、手作りの簡易けん玉をおすすめします。材料は、紙コップ、玉（新聞紙を丸めてテープで貼ったものや、毛糸で作ったポンポンなど）、糸（タコ糸、紐など）、テープです。まず、紙コップの底に小さな穴を開け、外側から糸を通し、取れないように内側で結び目をつくる、またはテープでとめます。次に、もう片方の糸端を玉のほうに結び、またはテープでとめれば完成です。努力し、成功する喜びを体感できる「スキルトイ」は、老若男女問わず遊べるのも魅力です。親子三世代で技を競ってみるのも楽しいですね。

一番上手なのは・・・誰でしょう？

(問)おもちゃコンサルタント
竹下 あきこ
E-mail : momlabo@gmail.com



県立美術館からのお知らせ

■ こどものイベント「美術館のひみつ☆美かえるからの挑戦状 2016」

6月25日(土) 13:15~15:30 (アトリエ2にて 13:30~受付開始)

★ 美術館のいろんな場所に隠れている「美かえる箱」を探して、美かえるの挑戦状に答えながら、美術館を探検しよう!

対象: 小・中学生とその保護者 (※小学2年生以下の場合は必ず保護者の同伴が必要)

募集人数: 30名 ※要申込 (5/25の朝10時より電話にて受付・先着順)

参加費: 200円

○申込み・問合せ:

〒651-0073 神戸市中央区脇浜海岸通1-1-1

兵庫県立美術館「こどものイベント」係

Tel : 078-262-0908

■ 一時保育のお知らせ

6月30日(木)

詳しくは、「一般社団法人 Baby ガーデン」

要予約・有料 baby.garden.kobe@gmail.com

TEL 090-3948-3719 / FAX 078-755-0973

<http://babygarden-kobe.jimdo.com/>

ひょうご出会いサポートセンター～会員募集のご案内～

兵庫県では少子化対策の一環として「ひょうご出会い支援事業」を平成11年から推進し、平成28年3月末時点で成婚数は1,139組となりました。

結婚を希望される20歳以上の独身の方は、兵庫県内に10カ所または東京に開設した「ひょうご出会いサポートセンター」で1対1のお見合いをすることができます。

○ははたん会員 (お見合い) <登録料5000円/年>
○あいサポ会員 (イベント参加) <登録無料>

☆詳細は「ひょうご 出会い」検索
<http://hdsc.seishonen.or.jp>

(問)ひょうご出会いサポートセンター
078-891-7415



※編集部からのお知らせ

「ひょうご子ども未来通信」は、市町、企業、商工会議所、商工会、青年会議所、地域団体・NPO、県関係機関などや希望者に電子メールにより配信しています。新たに配信を希望される方は、下記アドレスに「未来通信・配信希望」と送信してください。未来通信に掲載する記事も随時、募集しております。ご希望の方は下記までご連絡下さい。

兵庫県子ども・子育て支援推進本部
(健康福祉部子ども局子ども政策課)

kodomoseisaku@pref.hyogo.lg.jp



facebookで子育て情報発信中!

子ども・子育てひみつ基地

検索

<https://www.facebook.com/kodomo.himitsukichi>