

兵庫県石油コンビナート等防災計画（令和8年4月修正）新旧対照表

	内容	該当ページ
1	赤穂地区除外による変更	用語の定義、目次 P2、P5、P7、P14、P15、 P17、P18、P28、P29、P30、 P31、P33、P37、P38、P43、 P44、P45、P62、P66、P81、 P87、P113、P114～P116、 P123
2	法人名称の変更	用語の定義 P18、P24、P25、P32、P43、 P45、P102
3	特定事業所の追加	P5、P11、P118
4	その他	P6、P7、P15、P32、P60

兵庫県石油コンビナート等防災計画修正案 (令和8年4月修正) 新旧対照表

P	現 行	修 正 案	備 考																				
	<p>用語の定義 [組織関係]</p> <table border="1"> <tr> <td data-bbox="184 247 430 388">4号本部長</td> <td data-bbox="439 247 1169 388"> 石災法第28条第5項第4号の定めにより、兵庫県職員のうち知事が指名した者 〔副知事、防災監、危機管理部長、総務部長、保健医療部長、土木部長、まちづくり部長、神戸県民センター長、東播磨県民局長、中播磨県民センター長、西播磨県民局長〕 </td> </tr> <tr> <td data-bbox="184 409 430 472">5号本部長</td> <td data-bbox="439 409 1169 472"> 石災法第28条第5項第5号の定めによる特別防災区域所在市町長 〔神戸市長、姫路市長、加古川市長、高砂市長、赤穂市長、播磨町長〕 </td> </tr> <tr> <td data-bbox="184 493 430 556">7号本部長</td> <td data-bbox="439 493 1169 556"> 石災法第28条第5項第7号の定めによる特別防災区域所在市町の消防長 〔神戸市消防長、姫路市消防長、加古川市消防長、高砂市消防長、赤穂市消防長〕 </td> </tr> <tr> <td data-bbox="184 577 430 724">9号本部長</td> <td data-bbox="439 577 1169 724"> 石災法第28条第5項第9号の定めにより知事が必要と認めて任命した者 〔神戸運輸監理部総務企画部長、神戸地方気象台長、(一社)兵庫県医師会長、日本赤十字社兵庫県支部事務局長、日本放送協会神戸放送局長、(株)サンテレビジョン代表取締役社長、(株)ラジオ関西代表取締役社長、西日本電信電話(株)兵庫支店設備部長〕 </td> </tr> <tr> <td data-bbox="184 745 430 808">公共機関等</td> <td data-bbox="439 745 1169 808"> 神戸運輸監理部、神戸地方気象台、(社)兵庫県医師会、日本赤十字社兵庫県支部、日本放送協会神戸放送局、(株)サンテレビジョン、西日本電信電話(株)兵庫支店 </td> </tr> </table>	4号本部長	石災法第28条第5項第4号の定めにより、兵庫県職員のうち知事が指名した者 〔副知事、防災監、危機管理部長、総務部長、保健医療部長、土木部長、まちづくり部長、神戸県民センター長、東播磨県民局長、中播磨県民センター長、 西播磨県民局長 〕	5号本部長	石災法第28条第5項第5号の定めによる特別防災区域所在市町長 〔神戸市長、姫路市長、加古川市長、高砂市長、 赤穂市長 、播磨町長〕	7号本部長	石災法第28条第5項第7号の定めによる特別防災区域所在市町の消防長 〔神戸市消防長、姫路市消防長、加古川市消防長、高砂市消防長、 赤穂市消防長 〕	9号本部長	石災法第28条第5項第9号の定めにより知事が必要と認めて任命した者 〔神戸運輸監理部総務企画部長、神戸地方気象台長、(一社)兵庫県医師会長、日本赤十字社兵庫県支部事務局長、日本放送協会神戸放送局長、(株)サンテレビジョン代表取締役社長、(株)ラジオ関西代表取締役社長、 西日本電信電話(株)兵庫支店設備部長 〕	公共機関等	神戸運輸監理部、神戸地方気象台、(社)兵庫県医師会、日本赤十字社兵庫県支部、日本放送協会神戸放送局、(株)サンテレビジョン、 西日本電信電話(株)兵庫支店	<table border="1"> <tr> <td data-bbox="1359 304 1558 388">4号本部長</td> <td data-bbox="1587 247 2297 388"> 石災法第28条第5項第4号の定めにより、兵庫県職員のうち知事が指名した者 〔副知事、防災監、危機管理部長、総務部長、保健医療部長、土木部長、まちづくり部長、神戸県民センター長、東播磨県民局長、中播磨県民センター長〕 </td> </tr> <tr> <td data-bbox="1359 409 1558 472">5号本部長</td> <td data-bbox="1587 388 2297 472"> 石災法第28条第5項第5号の定めによる特別防災区域所在市町長 〔神戸市長、姫路市長、加古川市長、高砂市長、播磨町長〕 </td> </tr> <tr> <td data-bbox="1359 493 1558 556">7号本部長</td> <td data-bbox="1587 472 2297 556"> 石災法第28条第5項第7号の定めによる特別防災区域所在市町の消防長 〔神戸市消防長、姫路市消防長、加古川市消防長、高砂市消防長、〕 </td> </tr> <tr> <td data-bbox="1359 577 1558 724">9号本部長</td> <td data-bbox="1587 577 2297 724"> 石災法第28条第5項第9号の定めにより知事が必要と認めて任命した者 〔神戸運輸監理部総務企画部長、神戸地方気象台長、(一社)兵庫県医師会長、日本赤十字社兵庫県支部事務局長、日本放送協会神戸放送局長、(株)サンテレビジョン代表取締役社長、(株)ラジオ関西代表取締役社長、NTT西日本(株)兵庫支店設備部長〕 </td> </tr> <tr> <td data-bbox="1359 745 1558 808">公共機関等</td> <td data-bbox="1587 745 2297 808"> 神戸運輸監理部、神戸地方気象台、(社)兵庫県医師会、日本赤十字社兵庫県支部、日本放送協会神戸放送局、(株)サンテレビジョン、NTT西日本(株)兵庫支店 </td> </tr> </table>	4号本部長	石災法第28条第5項第4号の定めにより、兵庫県職員のうち知事が指名した者 〔副知事、防災監、危機管理部長、総務部長、保健医療部長、土木部長、まちづくり部長、神戸県民センター長、東播磨県民局長、中播磨県民センター長〕	5号本部長	石災法第28条第5項第5号の定めによる特別防災区域所在市町長 〔神戸市長、姫路市長、加古川市長、高砂市長、播磨町長〕	7号本部長	石災法第28条第5項第7号の定めによる特別防災区域所在市町の消防長 〔神戸市消防長、姫路市消防長、加古川市消防長、高砂市消防長、〕	9号本部長	石災法第28条第5項第9号の定めにより知事が必要と認めて任命した者 〔神戸運輸監理部総務企画部長、神戸地方気象台長、(一社)兵庫県医師会長、日本赤十字社兵庫県支部事務局長、日本放送協会神戸放送局長、(株)サンテレビジョン代表取締役社長、(株)ラジオ関西代表取締役社長、 NTT西日本(株)兵庫支店設備部長 〕	公共機関等	神戸運輸監理部、神戸地方気象台、(社)兵庫県医師会、日本赤十字社兵庫県支部、日本放送協会神戸放送局、(株)サンテレビジョン、 NTT西日本(株)兵庫支店	<p>赤穂地区除外による変更、法人名称変更</p>
4号本部長	石災法第28条第5項第4号の定めにより、兵庫県職員のうち知事が指名した者 〔副知事、防災監、危機管理部長、総務部長、保健医療部長、土木部長、まちづくり部長、神戸県民センター長、東播磨県民局長、中播磨県民センター長、 西播磨県民局長 〕																						
5号本部長	石災法第28条第5項第5号の定めによる特別防災区域所在市町長 〔神戸市長、姫路市長、加古川市長、高砂市長、 赤穂市長 、播磨町長〕																						
7号本部長	石災法第28条第5項第7号の定めによる特別防災区域所在市町の消防長 〔神戸市消防長、姫路市消防長、加古川市消防長、高砂市消防長、 赤穂市消防長 〕																						
9号本部長	石災法第28条第5項第9号の定めにより知事が必要と認めて任命した者 〔神戸運輸監理部総務企画部長、神戸地方気象台長、(一社)兵庫県医師会長、日本赤十字社兵庫県支部事務局長、日本放送協会神戸放送局長、(株)サンテレビジョン代表取締役社長、(株)ラジオ関西代表取締役社長、 西日本電信電話(株)兵庫支店設備部長 〕																						
公共機関等	神戸運輸監理部、神戸地方気象台、(社)兵庫県医師会、日本赤十字社兵庫県支部、日本放送協会神戸放送局、(株)サンテレビジョン、 西日本電信電話(株)兵庫支店																						
4号本部長	石災法第28条第5項第4号の定めにより、兵庫県職員のうち知事が指名した者 〔副知事、防災監、危機管理部長、総務部長、保健医療部長、土木部長、まちづくり部長、神戸県民センター長、東播磨県民局長、中播磨県民センター長〕																						
5号本部長	石災法第28条第5項第5号の定めによる特別防災区域所在市町長 〔神戸市長、姫路市長、加古川市長、高砂市長、播磨町長〕																						
7号本部長	石災法第28条第5項第7号の定めによる特別防災区域所在市町の消防長 〔神戸市消防長、姫路市消防長、加古川市消防長、高砂市消防長、〕																						
9号本部長	石災法第28条第5項第9号の定めにより知事が必要と認めて任命した者 〔神戸運輸監理部総務企画部長、神戸地方気象台長、(一社)兵庫県医師会長、日本赤十字社兵庫県支部事務局長、日本放送協会神戸放送局長、(株)サンテレビジョン代表取締役社長、(株)ラジオ関西代表取締役社長、 NTT西日本(株)兵庫支店設備部長 〕																						
公共機関等	神戸運輸監理部、神戸地方気象台、(社)兵庫県医師会、日本赤十字社兵庫県支部、日本放送協会神戸放送局、(株)サンテレビジョン、 NTT西日本(株)兵庫支店																						
	<p>目次</p> <p>第9章 大容量泡放射システムの配備について…………… P 114</p> <p> 第1節 総則 …………… P 114</p> <p> 特別防災区域の地図 …………… P 117</p> <p> 神戸地区…………… P 117</p> <p> 東播磨地区(加古川・播磨地区)…………… P 119</p> <p> 東播磨地区(高砂地区)…………… P 120</p> <p> 姫路臨海地区…………… P 121</p> <p> 赤穂地区…………… P 123</p>	<p>特別防災区域の地図…………… P 114</p> <p> 神戸地区…………… P 114</p> <p> 東播磨地区(加古川・播磨地区)…………… P 116</p> <p> 東播磨地区(高砂地区)…………… P 117</p> <p> 姫路臨海地区…………… P 118</p>	<p>赤穂地区除外による変更</p>																				

P	現 行	修 正 案	備 考																																																															
<p>第1章 総則 第3節 特別防災区域の範囲 [兵庫県下の特別防災区域の地域の概要]</p> <table border="1"> <thead> <tr> <th>区域名</th> <th>所在市町名</th> <th>地区名等</th> <th>特別防災区域の範囲の概要</th> </tr> </thead> <tbody> <tr> <td rowspan="4">神戸地区</td> <td rowspan="4">神戸市</td> <td>東部地区</td> <td>東灘区 住吉浜町、御影浜町 灘区 灘浜東町</td> </tr> <tr> <td rowspan="2">西部地区</td> <td>長田区 南駒栄町、駒ヶ林南町、浪松町六丁目</td> </tr> <tr> <td>須磨区 外浜町一丁目・三丁目</td> </tr> <tr> <td>東播磨地区</td> <td>加古川市 加古川市地区 金沢町、別府町</td> </tr> <tr> <td rowspan="2">高砂市</td> <td>高砂市地区 高砂町宮前町、相生町、荒井町新浜二丁目、梅井五丁目、六丁目</td> </tr> <tr> <td>播磨町地区 宮西、本荘</td> </tr> <tr> <td rowspan="5">姫路臨海地区</td> <td rowspan="5">姫路市</td> <td>白浜・妻鹿地区</td> <td>白浜町</td> </tr> <tr> <td>飾磨区</td> <td>妻鹿</td> </tr> <tr> <td>中島・須加・今在家地区</td> <td>飾磨区 中島、玉地、細江、須加、構、今在家、英賀入船町、粕屋新町</td> </tr> <tr> <td>広畑区・大津区地区</td> <td>広畑区 夢前町二丁目・四丁目、鶴町一丁目・二丁目、富士町、大町一丁目・二丁目・三丁目 大津区 勘兵衛町一丁目・三丁目・四丁目・五丁目、吉美</td> </tr> <tr> <td>新在家・興浜地区</td> <td>網干区 新在家、大江島字流作、興浜（一部）</td> </tr> <tr> <td>興浜・浜田地区</td> <td>興浜（一部）、浜田</td> </tr> <tr> <td>赤穂地区</td> <td>赤穂市</td> <td></td> <td>加里屋字東沖手・字江戸・字沖手</td> </tr> </tbody> </table> <p>* 上記区域を示す地図はP117～に添付</p>	区域名	所在市町名	地区名等	特別防災区域の範囲の概要	神戸地区	神戸市	東部地区	東灘区 住吉浜町、御影浜町 灘区 灘浜東町	西部地区	長田区 南駒栄町、駒ヶ林南町、浪松町六丁目	須磨区 外浜町一丁目・三丁目	東播磨地区	加古川市 加古川市地区 金沢町、別府町	高砂市	高砂市地区 高砂町宮前町、相生町、荒井町新浜二丁目、梅井五丁目、六丁目	播磨町地区 宮西、本荘	姫路臨海地区	姫路市	白浜・妻鹿地区	白浜町	飾磨区	妻鹿	中島・須加・今在家地区	飾磨区 中島、玉地、細江、須加、構、今在家、英賀入船町、粕屋新町	広畑区・大津区地区	広畑区 夢前町二丁目・四丁目、鶴町一丁目・二丁目、富士町、大町一丁目・二丁目・三丁目 大津区 勘兵衛町一丁目・三丁目・四丁目・五丁目、吉美	新在家・興浜地区	網干区 新在家、大江島字流作、興浜（一部）	興浜・浜田地区	興浜（一部）、浜田	赤穂地区	赤穂市		加里屋字東沖手・字江戸・字沖手	<table border="1"> <thead> <tr> <th>区域名</th> <th>所在市町名</th> <th>地区名等</th> <th>特別防災区域の範囲の概要</th> </tr> </thead> <tbody> <tr> <td rowspan="4">神戸地区</td> <td rowspan="4">神戸市</td> <td>東部地区</td> <td>東灘区 住吉浜町、御影浜町 灘区 灘浜東町</td> </tr> <tr> <td rowspan="2">西部地区</td> <td>長田区 南駒栄町、駒ヶ林南町、浪松町六丁目</td> </tr> <tr> <td>須磨区 外浜町一丁目・三丁目</td> </tr> <tr> <td>東播磨地区</td> <td>加古川市 加古川市地区 金沢町、別府町</td> </tr> <tr> <td rowspan="2">高砂市</td> <td>高砂市地区 高砂町宮前町、相生町、荒井町新浜二丁目、梅井五丁目、六丁目</td> </tr> <tr> <td>播磨町地区 宮西、本荘</td> </tr> <tr> <td rowspan="5">姫路臨海地区</td> <td rowspan="5">姫路市</td> <td>白浜・妻鹿地区</td> <td>白浜町</td> </tr> <tr> <td>飾磨区</td> <td>妻鹿</td> </tr> <tr> <td>中島・須加・今在家地区</td> <td>飾磨区 中島、玉地、細江、須加、構、今在家、英賀入船町、粕屋新町</td> </tr> <tr> <td>広畑区・大津区地区</td> <td>広畑区 夢前町二丁目・四丁目、鶴町一丁目・二丁目、富士町、大町一丁目・二丁目・三丁目 大津区 勘兵衛町一丁目・三丁目・四丁目・五丁目、吉美</td> </tr> <tr> <td>新在家・興浜地区</td> <td>網干区 新在家、大江島字流作、興浜（一部）</td> </tr> <tr> <td>興浜・浜田地区</td> <td>興浜（一部）、浜田</td> </tr> </tbody> </table> <p>* 上記区域を示す地図はP114～に添付</p>	区域名	所在市町名	地区名等	特別防災区域の範囲の概要	神戸地区	神戸市	東部地区	東灘区 住吉浜町、御影浜町 灘区 灘浜東町	西部地区	長田区 南駒栄町、駒ヶ林南町、浪松町六丁目	須磨区 外浜町一丁目・三丁目	東播磨地区	加古川市 加古川市地区 金沢町、別府町	高砂市	高砂市地区 高砂町宮前町、相生町、荒井町新浜二丁目、梅井五丁目、六丁目	播磨町地区 宮西、本荘	姫路臨海地区	姫路市	白浜・妻鹿地区	白浜町	飾磨区	妻鹿	中島・須加・今在家地区	飾磨区 中島、玉地、細江、須加、構、今在家、英賀入船町、粕屋新町	広畑区・大津区地区	広畑区 夢前町二丁目・四丁目、鶴町一丁目・二丁目、富士町、大町一丁目・二丁目・三丁目 大津区 勘兵衛町一丁目・三丁目・四丁目・五丁目、吉美	新在家・興浜地区	網干区 新在家、大江島字流作、興浜（一部）	興浜・浜田地区	興浜（一部）、浜田	<p>赤穂地区除外</p>
区域名	所在市町名	地区名等	特別防災区域の範囲の概要																																																															
神戸地区	神戸市	東部地区	東灘区 住吉浜町、御影浜町 灘区 灘浜東町																																																															
		西部地区	長田区 南駒栄町、駒ヶ林南町、浪松町六丁目																																																															
			須磨区 外浜町一丁目・三丁目																																																															
		東播磨地区	加古川市 加古川市地区 金沢町、別府町																																																															
高砂市	高砂市地区 高砂町宮前町、相生町、荒井町新浜二丁目、梅井五丁目、六丁目																																																																	
	播磨町地区 宮西、本荘																																																																	
姫路臨海地区	姫路市	白浜・妻鹿地区	白浜町																																																															
		飾磨区	妻鹿																																																															
		中島・須加・今在家地区	飾磨区 中島、玉地、細江、須加、構、今在家、英賀入船町、粕屋新町																																																															
		広畑区・大津区地区	広畑区 夢前町二丁目・四丁目、鶴町一丁目・二丁目、富士町、大町一丁目・二丁目・三丁目 大津区 勘兵衛町一丁目・三丁目・四丁目・五丁目、吉美																																																															
		新在家・興浜地区	網干区 新在家、大江島字流作、興浜（一部）																																																															
興浜・浜田地区	興浜（一部）、浜田																																																																	
赤穂地区	赤穂市		加里屋字東沖手・字江戸・字沖手																																																															
区域名	所在市町名	地区名等	特別防災区域の範囲の概要																																																															
神戸地区	神戸市	東部地区	東灘区 住吉浜町、御影浜町 灘区 灘浜東町																																																															
		西部地区	長田区 南駒栄町、駒ヶ林南町、浪松町六丁目																																																															
			須磨区 外浜町一丁目・三丁目																																																															
		東播磨地区	加古川市 加古川市地区 金沢町、別府町																																																															
高砂市	高砂市地区 高砂町宮前町、相生町、荒井町新浜二丁目、梅井五丁目、六丁目																																																																	
	播磨町地区 宮西、本荘																																																																	
姫路臨海地区	姫路市	白浜・妻鹿地区	白浜町																																																															
		飾磨区	妻鹿																																																															
		中島・須加・今在家地区	飾磨区 中島、玉地、細江、須加、構、今在家、英賀入船町、粕屋新町																																																															
		広畑区・大津区地区	広畑区 夢前町二丁目・四丁目、鶴町一丁目・二丁目、富士町、大町一丁目・二丁目・三丁目 大津区 勘兵衛町一丁目・三丁目・四丁目・五丁目、吉美																																																															
		新在家・興浜地区	網干区 新在家、大江島字流作、興浜（一部）																																																															
興浜・浜田地区	興浜（一部）、浜田																																																																	
<p>第4節 特別防災区域の現況及び気象の特性 本節では、兵庫県内の4特別防災区域（神戸地区、東播磨地区、姫路臨海地区、赤穂地区）について、・・・</p>	<p>本節では、兵庫県内の4特別防災区域（神戸地区、東播磨地区、姫路臨海地区）について、・・・</p>	<p>赤穂地区除外による変更</p>																																																																
<p>第4節 特別防災区域の現況及び気象の特性 1 現況 (3) 姫路臨海地区</p> <table border="1"> <thead> <tr> <th>白・妻鹿地区</th> <th>現況</th> </tr> </thead> <tbody> <tr> <td></td> <td>姫路市の南東部の東部工業港区に面し、白浜町灘浜は周囲を海に囲まれ、妻鹿西側は市川に面した東西延長約2,500m、南北延長約2,500mの地区である。 妻鹿の北側及び白浜町の北側は、浜手緑地に接しており、住宅地と隔てられている。 緩衝緑地帯の南側から電子部品製造・電力・ガス関係企業が立地している。 地区内の特定事業所は、次のとおり。 白浜町：大阪ガス(株)姫路製造所 飾磨区妻鹿：プライムプラネットエナジー&ソリューションズ(株)、関西電力(株)姫路第二発電所</td> </tr> </tbody> </table>	白・妻鹿地区	現況		姫路市の南東部の東部工業港区に面し、白浜町灘浜は周囲を海に囲まれ、妻鹿西側は市川に面した東西延長約2,500m、南北延長約2,500mの地区である。 妻鹿の北側及び白浜町の北側は、浜手緑地に接しており、住宅地と隔てられている。 緩衝緑地帯の南側から電子部品製造・電力・ガス関係企業が立地している。 地区内の特定事業所は、次のとおり。 白浜町：大阪ガス(株)姫路製造所 飾磨区妻鹿：プライムプラネットエナジー&ソリューションズ(株)、関西電力(株)姫路第二発電所	<table border="1"> <thead> <tr> <th>白・妻鹿地区</th> <th>現況</th> </tr> </thead> <tbody> <tr> <td></td> <td>姫路市の南東部の東部工業港区に面し、白浜町灘浜は周囲を海に囲まれ、妻鹿西側は市川に面した東西延長約2,500m、南北延長約2,500mの地区である。 妻鹿の北側及び白浜町の北側は、浜手緑地に接しており、住宅地と隔てられている。 緩衝緑地帯の南側から電子部品製造・電力・ガス関係企業が立地している。 地区内の特定事業所は、次のとおり。 白浜町：大阪ガス(株)姫路製造所 飾磨区妻鹿：プライムプラネットエナジー&ソリューションズ(株)、関西電力(株)姫路第二発電所、姫路天然ガス発電(株)姫路天然ガス発電所</td> </tr> </tbody> </table>	白・妻鹿地区	現況		姫路市の南東部の東部工業港区に面し、白浜町灘浜は周囲を海に囲まれ、妻鹿西側は市川に面した東西延長約2,500m、南北延長約2,500mの地区である。 妻鹿の北側及び白浜町の北側は、浜手緑地に接しており、住宅地と隔てられている。 緩衝緑地帯の南側から電子部品製造・電力・ガス関係企業が立地している。 地区内の特定事業所は、次のとおり。 白浜町：大阪ガス(株)姫路製造所 飾磨区妻鹿：プライムプラネットエナジー&ソリューションズ(株)、関西電力(株)姫路第二発電所、 姫路天然ガス発電(株)姫路天然ガス発電所	<p>特定事業所の追加</p>																																																								
白・妻鹿地区	現況																																																																	
	姫路市の南東部の東部工業港区に面し、白浜町灘浜は周囲を海に囲まれ、妻鹿西側は市川に面した東西延長約2,500m、南北延長約2,500mの地区である。 妻鹿の北側及び白浜町の北側は、浜手緑地に接しており、住宅地と隔てられている。 緩衝緑地帯の南側から電子部品製造・電力・ガス関係企業が立地している。 地区内の特定事業所は、次のとおり。 白浜町：大阪ガス(株)姫路製造所 飾磨区妻鹿：プライムプラネットエナジー&ソリューションズ(株)、関西電力(株)姫路第二発電所																																																																	
白・妻鹿地区	現況																																																																	
	姫路市の南東部の東部工業港区に面し、白浜町灘浜は周囲を海に囲まれ、妻鹿西側は市川に面した東西延長約2,500m、南北延長約2,500mの地区である。 妻鹿の北側及び白浜町の北側は、浜手緑地に接しており、住宅地と隔てられている。 緩衝緑地帯の南側から電子部品製造・電力・ガス関係企業が立地している。 地区内の特定事業所は、次のとおり。 白浜町：大阪ガス(株)姫路製造所 飾磨区妻鹿：プライムプラネットエナジー&ソリューションズ(株)、関西電力(株)姫路第二発電所、 姫路天然ガス発電(株)姫路天然ガス発電所																																																																	

P	現 行	修 正 案	備 考																																																																																																																																										
6	<p>(3) 姫路臨海地区 人口</p> <p>令和7年1月現在 (所轄消防本部調べ) ←</p> <table border="1"> <thead> <tr> <th>地 区 町 名</th> <th>世 帯 数</th> <th>人 口 (人)</th> </tr> </thead> <tbody> <tr><td>白 浜 町</td><td>0</td><td>0</td></tr> <tr><td>飾 磨 区 妻 鹿</td><td>8</td><td>18</td></tr> <tr><td>飾 磨 区 中 島</td><td>62</td><td>107</td></tr> <tr><td>飾 磨 区 玉 地</td><td>0</td><td>0</td></tr> <tr><td>飾 磨 区 細 江</td><td>25</td><td>35</td></tr> <tr><td>飾 磨 区 入 船 町</td><td>0</td><td>0</td></tr> <tr><td>飾 磨 区 須 加</td><td>14</td><td>30</td></tr> <tr><td>飾 磨 区 構</td><td>0</td><td>0</td></tr> <tr><td>飾 磨 今 在 家</td><td>2</td><td>8</td></tr> <tr><td>飾 磨 区 英 賀</td><td>0</td><td>0</td></tr> <tr><td>広 畑 区 夢 前 町</td><td>0</td><td>0</td></tr> <tr><td>広 畑 区 鶴 町</td><td>0</td><td>0</td></tr> <tr><td>広 畑 区 富 士 町</td><td>0</td><td>0</td></tr> <tr><td>大 津 区 大 町</td><td>23</td><td>29</td></tr> <tr><td>大 津 区 勘 兵 衛 町</td><td>14</td><td>15</td></tr> <tr><td>大 津 区 吉 美</td><td>17</td><td>37</td></tr> <tr><td>網 干 区 新 在 家</td><td>4</td><td>12</td></tr> <tr><td>網 干 区 大 江 島</td><td>0</td><td>0</td></tr> <tr><td>網 干 区 興 浜 (一 部)</td><td>7</td><td>13</td></tr> <tr><td>網 干 区 興 浜 (一 部)</td><td>0</td><td>0</td></tr> <tr><td>網 干 区 浜 田</td><td>0</td><td>0</td></tr> <tr><td>合 計</td><td>176</td><td>302</td></tr> </tbody> </table>	地 区 町 名	世 帯 数	人 口 (人)	白 浜 町	0	0	飾 磨 区 妻 鹿	8	18	飾 磨 区 中 島	62	107	飾 磨 区 玉 地	0	0	飾 磨 区 細 江	25	35	飾 磨 区 入 船 町	0	0	飾 磨 区 須 加	14	30	飾 磨 区 構	0	0	飾 磨 今 在 家	2	8	飾 磨 区 英 賀	0	0	広 畑 区 夢 前 町	0	0	広 畑 区 鶴 町	0	0	広 畑 区 富 士 町	0	0	大 津 区 大 町	23	29	大 津 区 勘 兵 衛 町	14	15	大 津 区 吉 美	17	37	網 干 区 新 在 家	4	12	網 干 区 大 江 島	0	0	網 干 区 興 浜 (一 部)	7	13	網 干 区 興 浜 (一 部)	0	0	網 干 区 浜 田	0	0	合 計	176	302	<p>令和8年1月現在 (所轄消防本部調べ) ←</p> <table border="1"> <thead> <tr> <th>地 区 町 名</th> <th>世 帯 数</th> <th>人 口 (人)</th> </tr> </thead> <tbody> <tr><td>白 浜 町</td><td>0</td><td>0</td></tr> <tr><td>飾 磨 区 妻 鹿</td><td>5</td><td>13</td></tr> <tr><td>飾 磨 区 中 島</td><td>49</td><td>91</td></tr> <tr><td>飾 磨 区 玉 地</td><td>0</td><td>0</td></tr> <tr><td>飾 磨 区 細 江</td><td>21</td><td>29</td></tr> <tr><td>飾 磨 区 入 船 町</td><td>0</td><td>0</td></tr> <tr><td>飾 磨 区 須 加</td><td>14</td><td>28</td></tr> <tr><td>飾 磨 区 構</td><td>0</td><td>0</td></tr> <tr><td>飾 磨 今 在 家</td><td>2</td><td>8</td></tr> <tr><td>飾 磨 区 英 賀</td><td>0</td><td>0</td></tr> <tr><td>広 畑 区 夢 前 町</td><td>0</td><td>0</td></tr> <tr><td>広 畑 区 鶴 町</td><td>0</td><td>0</td></tr> <tr><td>広 畑 区 富 士 町</td><td>0</td><td>0</td></tr> <tr><td>大 津 区 大 町</td><td>25</td><td>30</td></tr> <tr><td>大 津 区 勘 兵 衛 町</td><td>14</td><td>15</td></tr> <tr><td>大 津 区 吉 美</td><td>18</td><td>33</td></tr> <tr><td>網 干 区 新 在 家</td><td>4</td><td>10</td></tr> <tr><td>網 干 区 大 江 島</td><td>0</td><td>0</td></tr> <tr><td>網 干 区 興 浜 (一 部)</td><td>7</td><td>13</td></tr> <tr><td>網 干 区 興 浜 (一 部)</td><td>0</td><td>0</td></tr> <tr><td>網 干 区 浜 田</td><td>0</td><td>0</td></tr> <tr><td>合 計</td><td>159</td><td>270</td></tr> </tbody> </table>	地 区 町 名	世 帯 数	人 口 (人)	白 浜 町	0	0	飾 磨 区 妻 鹿	5	13	飾 磨 区 中 島	49	91	飾 磨 区 玉 地	0	0	飾 磨 区 細 江	21	29	飾 磨 区 入 船 町	0	0	飾 磨 区 須 加	14	28	飾 磨 区 構	0	0	飾 磨 今 在 家	2	8	飾 磨 区 英 賀	0	0	広 畑 区 夢 前 町	0	0	広 畑 区 鶴 町	0	0	広 畑 区 富 士 町	0	0	大 津 区 大 町	25	30	大 津 区 勘 兵 衛 町	14	15	大 津 区 吉 美	18	33	網 干 区 新 在 家	4	10	網 干 区 大 江 島	0	0	網 干 区 興 浜 (一 部)	7	13	網 干 区 興 浜 (一 部)	0	0	網 干 区 浜 田	0	0	合 計	159	270	世帯数、人口の変更
地 区 町 名	世 帯 数	人 口 (人)																																																																																																																																											
白 浜 町	0	0																																																																																																																																											
飾 磨 区 妻 鹿	8	18																																																																																																																																											
飾 磨 区 中 島	62	107																																																																																																																																											
飾 磨 区 玉 地	0	0																																																																																																																																											
飾 磨 区 細 江	25	35																																																																																																																																											
飾 磨 区 入 船 町	0	0																																																																																																																																											
飾 磨 区 須 加	14	30																																																																																																																																											
飾 磨 区 構	0	0																																																																																																																																											
飾 磨 今 在 家	2	8																																																																																																																																											
飾 磨 区 英 賀	0	0																																																																																																																																											
広 畑 区 夢 前 町	0	0																																																																																																																																											
広 畑 区 鶴 町	0	0																																																																																																																																											
広 畑 区 富 士 町	0	0																																																																																																																																											
大 津 区 大 町	23	29																																																																																																																																											
大 津 区 勘 兵 衛 町	14	15																																																																																																																																											
大 津 区 吉 美	17	37																																																																																																																																											
網 干 区 新 在 家	4	12																																																																																																																																											
網 干 区 大 江 島	0	0																																																																																																																																											
網 干 区 興 浜 (一 部)	7	13																																																																																																																																											
網 干 区 興 浜 (一 部)	0	0																																																																																																																																											
網 干 区 浜 田	0	0																																																																																																																																											
合 計	176	302																																																																																																																																											
地 区 町 名	世 帯 数	人 口 (人)																																																																																																																																											
白 浜 町	0	0																																																																																																																																											
飾 磨 区 妻 鹿	5	13																																																																																																																																											
飾 磨 区 中 島	49	91																																																																																																																																											
飾 磨 区 玉 地	0	0																																																																																																																																											
飾 磨 区 細 江	21	29																																																																																																																																											
飾 磨 区 入 船 町	0	0																																																																																																																																											
飾 磨 区 須 加	14	28																																																																																																																																											
飾 磨 区 構	0	0																																																																																																																																											
飾 磨 今 在 家	2	8																																																																																																																																											
飾 磨 区 英 賀	0	0																																																																																																																																											
広 畑 区 夢 前 町	0	0																																																																																																																																											
広 畑 区 鶴 町	0	0																																																																																																																																											
広 畑 区 富 士 町	0	0																																																																																																																																											
大 津 区 大 町	25	30																																																																																																																																											
大 津 区 勘 兵 衛 町	14	15																																																																																																																																											
大 津 区 吉 美	18	33																																																																																																																																											
網 干 区 新 在 家	4	10																																																																																																																																											
網 干 区 大 江 島	0	0																																																																																																																																											
網 干 区 興 浜 (一 部)	7	13																																																																																																																																											
網 干 区 興 浜 (一 部)	0	0																																																																																																																																											
網 干 区 浜 田	0	0																																																																																																																																											
合 計	159	270																																																																																																																																											
7	<p>(4) 赤穂地区</p> <table border="1"> <tr> <td>位 置</td> <td>赤穂市南部の緩衝緑地帯以南の、東端を加里屋川及び赤穂湾とし、南方及び西方を赤穂湾に囲まれた東西延長約900m、南北延長約1,600mの平坦な塩田跡地埋立造成地である。←</td> </tr> <tr> <td>地 形 等</td> <td>電力会社が立地している。← 地区内の特定事業所は、次のとおり。← 加里屋：関西電力(株)赤穂発電所←</td> </tr> <tr> <td>人 口</td> <td>なし←</td> </tr> <tr> <td>面 積</td> <td>総面積 533,053 m²←</td> </tr> <tr> <td>道 路 等</td> <td>地区北側を東西に市道新田坂越線、東側を南北に県道赤穂港線が通じている。←</td> </tr> <tr> <td>緩 衝 緑 地 帯</td> <td>事業所敷地境界（北側、堀込港側を除く）に幅約50mの緩衝緑地帯が設置されている。←</td> </tr> <tr> <td>港 湾</td> <td>地方港湾「赤穂港」には、御崎地区、本港地区がある。本港地区には、-5.5m岸壁等の公共岸壁があるほか、企業用施設として-7.5m岸壁等がある。←</td> </tr> </table>	位 置	赤穂市南部の緩衝緑地帯以南の、東端を加里屋川及び赤穂湾とし、南方及び西方を赤穂湾に囲まれた東西延長約900m、南北延長約1,600mの平坦な塩田跡地埋立造成地である。←	地 形 等	電力会社が立地している。← 地区内の特定事業所は、次のとおり。← 加里屋：関西電力(株)赤穂発電所←	人 口	なし←	面 積	総面積 533,053 m ² ←	道 路 等	地区北側を東西に市道新田坂越線、東側を南北に県道赤穂港線が通じている。←	緩 衝 緑 地 帯	事業所敷地境界（北側、堀込港側を除く）に幅約50mの緩衝緑地帯が設置されている。←	港 湾	地方港湾「赤穂港」には、御崎地区、本港地区がある。本港地区には、-5.5m岸壁等の公共岸壁があるほか、企業用施設として-7.5m岸壁等がある。←	削除する。	赤穂地区除外による変更																																																																																																																												
位 置	赤穂市南部の緩衝緑地帯以南の、東端を加里屋川及び赤穂湾とし、南方及び西方を赤穂湾に囲まれた東西延長約900m、南北延長約1,600mの平坦な塩田跡地埋立造成地である。←																																																																																																																																												
地 形 等	電力会社が立地している。← 地区内の特定事業所は、次のとおり。← 加里屋：関西電力(株)赤穂発電所←																																																																																																																																												
人 口	なし←																																																																																																																																												
面 積	総面積 533,053 m ² ←																																																																																																																																												
道 路 等	地区北側を東西に市道新田坂越線、東側を南北に県道赤穂港線が通じている。←																																																																																																																																												
緩 衝 緑 地 帯	事業所敷地境界（北側、堀込港側を除く）に幅約50mの緩衝緑地帯が設置されている。←																																																																																																																																												
港 湾	地方港湾「赤穂港」には、御崎地区、本港地区がある。本港地区には、-5.5m岸壁等の公共岸壁があるほか、企業用施設として-7.5m岸壁等がある。←																																																																																																																																												
7	<p>〔参考〕 特別防災区域の面積及び人口の集計 (令和8年1月現在)</p> <p>ア 面積</p> <table border="1"> <tr><td>神 戸 地 区</td><td>2,706,803 m²←</td></tr> <tr><td>東 播 磨 地 区</td><td>10,918,845 m²←</td></tr> <tr><td>姫 路 臨 海 地 区</td><td>18,985,000 m²←</td></tr> <tr><td>赤 穂 地 区</td><td>533,053 m²←</td></tr> <tr><td>合 計</td><td>33,143,701 m²←</td></tr> </table>	神 戸 地 区	2,706,803 m ² ←	東 播 磨 地 区	10,918,845 m ² ←	姫 路 臨 海 地 区	18,985,000 m ² ←	赤 穂 地 区	533,053 m ² ←	合 計	33,143,701 m ² ←	<p>ア 面積</p> <table border="1"> <tr><td>神 戸 地 区</td><td>2,706,803 m²←</td></tr> <tr><td>東 播 磨 地 区</td><td>10,918,845 m²←</td></tr> <tr><td>姫 路 臨 海 地 区</td><td>18,985,000 m²←</td></tr> <tr><td>合 計</td><td>32,610,648 m²←</td></tr> </table> <p>※赤穂地区は令和8年秋ごろ石油コンビナート等特別防災区域を指定する政令の改正により指定解除予定←</p>	神 戸 地 区	2,706,803 m ² ←	東 播 磨 地 区	10,918,845 m ² ←	姫 路 臨 海 地 区	18,985,000 m ² ←	合 計	32,610,648 m ² ←	赤穂地区除外による変更																																																																																																																								
神 戸 地 区	2,706,803 m ² ←																																																																																																																																												
東 播 磨 地 区	10,918,845 m ² ←																																																																																																																																												
姫 路 臨 海 地 区	18,985,000 m ² ←																																																																																																																																												
赤 穂 地 区	533,053 m ² ←																																																																																																																																												
合 計	33,143,701 m ² ←																																																																																																																																												
神 戸 地 区	2,706,803 m ² ←																																																																																																																																												
東 播 磨 地 区	10,918,845 m ² ←																																																																																																																																												
姫 路 臨 海 地 区	18,985,000 m ² ←																																																																																																																																												
合 計	32,610,648 m ² ←																																																																																																																																												

P	現 行	修 正 案	備 考																																																																		
7	イ 人口 <div style="border: 1px solid black; padding: 5px; display: inline-block;"> 姫路臨海地区⇐ 176 世帯 302 人 ⇐ </div> *神戸地区、東播磨地区及び赤穂地区は人口なし⇐	イ 人口 <div style="border: 1px solid black; padding: 5px; display: inline-block;"> 姫路臨海地区⇐ 159 世帯 270 人 ⇐ </div> *神戸地区、東播磨地区は人口なし⇐	世帯数、人口の変更																																																																		
11	第5節 特定事業所 特定事業所一覧表 [姫路臨海地区特別防災区域] (抜粋) [姫路臨海地区特別防災区域] 令和7年1月⇐ <table border="1" style="width: 100%; border-collapse: collapse;"> <thead> <tr> <th>地区名⇐</th> <th>種 別⇐</th> <th>事業所名⇐</th> <th>担当窓口⇐</th> <th>勤務時間内⇐</th> <th>所在地⇐</th> </tr> </thead> <tbody> <tr> <td rowspan="3">白 浜・妻鹿地区</td> <td>2種⇐</td> <td>大阪ガス㈱ 姫路製造所⇐</td> <td>技術保安チーム⇐ 保安安全グループ⇐</td> <td>(079)246-3316⇐</td> <td>〒672-8024⇐ 姫路市白浜町灘浜1⇐</td> </tr> <tr> <td>2種⇐</td> <td>プライムプラネットエナジー&ソリューションズ㈱⇐</td> <td>安全・総務室⇐</td> <td>(079)⇐ 246-7592⇐</td> <td>〒672-8033⇐ 姫路市飾磨区妻鹿日田町1-6⇐</td> </tr> <tr> <td>2種⇐</td> <td>関西電力㈱ 姫路第二発電所⇐</td> <td>計画課⇐</td> <td>(079)⇐ 245-1651⇐</td> <td>〒672-8034⇐ 姫路市飾磨区妻鹿常盤町⇐</td> </tr> </tbody> </table>	地区名⇐	種 別⇐	事業所名⇐	担当窓口⇐	勤務時間内⇐	所在地⇐	白 浜・妻鹿地区	2種⇐	大阪ガス㈱ 姫路製造所⇐	技術保安チーム⇐ 保安安全グループ⇐	(079)246-3316⇐	〒672-8024⇐ 姫路市白浜町灘浜1⇐	2種⇐	プライムプラネットエナジー&ソリューションズ㈱⇐	安全・総務室⇐	(079)⇐ 246-7592⇐	〒672-8033⇐ 姫路市飾磨区妻鹿日田町1-6⇐	2種⇐	関西電力㈱ 姫路第二発電所⇐	計画課⇐	(079)⇐ 245-1651⇐	〒672-8034⇐ 姫路市飾磨区妻鹿常盤町⇐	[姫路臨海地区特別防災区域] 令和8年1月⇐ <table border="1" style="width: 100%; border-collapse: collapse;"> <thead> <tr> <th>地区名⇐</th> <th>種 別⇐</th> <th>事業所名⇐</th> <th>担当窓口⇐</th> <th>勤務時間内⇐</th> <th>所在地⇐</th> </tr> </thead> <tbody> <tr> <td rowspan="4">白 浜・妻鹿地区</td> <td>2種⇐</td> <td>大阪ガス㈱ 姫路製造所⇐</td> <td>技術保安チーム⇐ 保安安全グループ⇐</td> <td>(079)246-3316⇐</td> <td>〒672-8024⇐ 姫路市白浜町灘浜1⇐</td> </tr> <tr> <td>2種⇐</td> <td>プライムプラネットエナジー&ソリューションズ㈱⇐</td> <td>安全・総務室⇐</td> <td>(079)⇐ 246-7592⇐</td> <td>〒672-8033⇐ 姫路市飾磨区妻鹿日田町1-6⇐</td> </tr> <tr> <td>2種⇐</td> <td>関西電力㈱ 姫路第二発電所⇐</td> <td>計画課⇐</td> <td>(079)⇐ 245-1651⇐</td> <td>〒672-8034⇐ 姫路市飾磨区妻鹿常盤町⇐</td> </tr> <tr> <td>2種⇐</td> <td>姫路天然ガス発電所(備) 姫路天然ガス発電所⇐</td> <td>Daisasガスアンドパワースソリューション(備)ガス製造事業部 姫路製造所⇐</td> <td>079-246-3651⇐</td> <td>〒672-8033⇐ 姫路市飾磨区妻鹿日田町1-22⇐</td> </tr> </tbody> </table>	地区名⇐	種 別⇐	事業所名⇐	担当窓口⇐	勤務時間内⇐	所在地⇐	白 浜・妻鹿地区	2種⇐	大阪ガス㈱ 姫路製造所⇐	技術保安チーム⇐ 保安安全グループ⇐	(079)246-3316⇐	〒672-8024⇐ 姫路市白浜町灘浜1⇐	2種⇐	プライムプラネットエナジー&ソリューションズ㈱⇐	安全・総務室⇐	(079)⇐ 246-7592⇐	〒672-8033⇐ 姫路市飾磨区妻鹿日田町1-6⇐	2種⇐	関西電力㈱ 姫路第二発電所⇐	計画課⇐	(079)⇐ 245-1651⇐	〒672-8034⇐ 姫路市飾磨区妻鹿常盤町⇐	2種⇐	姫路天然ガス発電所(備) 姫路天然ガス発電所⇐	Daisasガスアンドパワースソリューション(備)ガス製造事業部 姫路製造所⇐	079-246-3651⇐	〒672-8033⇐ 姫路市飾磨区妻鹿日田町1-22⇐	特定事業所の追加																	
地区名⇐	種 別⇐	事業所名⇐	担当窓口⇐	勤務時間内⇐	所在地⇐																																																																
白 浜・妻鹿地区	2種⇐	大阪ガス㈱ 姫路製造所⇐	技術保安チーム⇐ 保安安全グループ⇐	(079)246-3316⇐	〒672-8024⇐ 姫路市白浜町灘浜1⇐																																																																
	2種⇐	プライムプラネットエナジー&ソリューションズ㈱⇐	安全・総務室⇐	(079)⇐ 246-7592⇐	〒672-8033⇐ 姫路市飾磨区妻鹿日田町1-6⇐																																																																
	2種⇐	関西電力㈱ 姫路第二発電所⇐	計画課⇐	(079)⇐ 245-1651⇐	〒672-8034⇐ 姫路市飾磨区妻鹿常盤町⇐																																																																
地区名⇐	種 別⇐	事業所名⇐	担当窓口⇐	勤務時間内⇐	所在地⇐																																																																
白 浜・妻鹿地区	2種⇐	大阪ガス㈱ 姫路製造所⇐	技術保安チーム⇐ 保安安全グループ⇐	(079)246-3316⇐	〒672-8024⇐ 姫路市白浜町灘浜1⇐																																																																
	2種⇐	プライムプラネットエナジー&ソリューションズ㈱⇐	安全・総務室⇐	(079)⇐ 246-7592⇐	〒672-8033⇐ 姫路市飾磨区妻鹿日田町1-6⇐																																																																
	2種⇐	関西電力㈱ 姫路第二発電所⇐	計画課⇐	(079)⇐ 245-1651⇐	〒672-8034⇐ 姫路市飾磨区妻鹿常盤町⇐																																																																
	2種⇐	姫路天然ガス発電所(備) 姫路天然ガス発電所⇐	Daisasガスアンドパワースソリューション(備)ガス製造事業部 姫路製造所⇐	079-246-3651⇐	〒672-8033⇐ 姫路市飾磨区妻鹿日田町1-22⇐																																																																
12	[赤穂地区特別防災区域] [赤穂地区特別防災区域] 令和7年1月⇐ <table border="1" style="width: 100%; border-collapse: collapse;"> <thead> <tr> <th>地区名⇐</th> <th>種 別⇐</th> <th>事業所名⇐</th> <th>担当窓口⇐</th> <th>勤務時間内⇐</th> <th>所在地⇐</th> </tr> </thead> <tbody> <tr> <td></td> <td>1種⇐</td> <td>関西電力(備) 赤穂発電所⇐</td> <td>計画課⇐</td> <td>(0791)⇐ 42-4111⇐</td> <td>〒678-0239⇐ 赤穂市加里屋字東沖手1062⇐</td> </tr> </tbody> </table>	地区名⇐	種 別⇐	事業所名⇐	担当窓口⇐	勤務時間内⇐	所在地⇐		1種⇐	関西電力(備) 赤穂発電所⇐	計画課⇐	(0791)⇐ 42-4111⇐	〒678-0239⇐ 赤穂市加里屋字東沖手1062⇐	削除する。	赤穂地区除外による変更																																																						
地区名⇐	種 別⇐	事業所名⇐	担当窓口⇐	勤務時間内⇐	所在地⇐																																																																
	1種⇐	関西電力(備) 赤穂発電所⇐	計画課⇐	(0791)⇐ 42-4111⇐	〒678-0239⇐ 赤穂市加里屋字東沖手1062⇐																																																																
12	[各特別防災区域の事業所等数] 令和7年1月⇐ <table border="1" style="width: 100%; border-collapse: collapse;"> <thead> <tr> <th>種 別⇐</th> <th>神 戸⇐</th> <th>東播磨⇐</th> <th>姫路臨海⇐</th> <th>赤 穂⇐</th> <th>計⇐</th> </tr> </thead> <tbody> <tr> <td>第1種事業所(レイアウト規制)⇐</td> <td>1⇐</td> <td>3⇐</td> <td>5⇐</td> <td>0⇐</td> <td>9⇐</td> </tr> <tr> <td>第1種事業所(レイアウト規制外)⇐</td> <td>4⇐</td> <td>1⇐</td> <td>1⇐</td> <td>1⇐</td> <td>7⇐</td> </tr> <tr> <td>第2種事業所⇐</td> <td>3⇐</td> <td>8⇐</td> <td>8⇐</td> <td>0⇐</td> <td>19⇐</td> </tr> <tr> <td>事業所計⇐</td> <td>8⇐</td> <td>12⇐</td> <td>14⇐</td> <td>1⇐</td> <td>35⇐</td> </tr> <tr> <td>共同防災組織数⇐</td> <td>1⇐</td> <td>0⇐</td> <td>0⇐</td> <td>0⇐</td> <td>1⇐</td> </tr> </tbody> </table>	種 別⇐	神 戸⇐	東播磨⇐	姫路臨海⇐	赤 穂⇐	計⇐	第1種事業所(レイアウト規制)⇐	1⇐	3⇐	5⇐	0⇐	9⇐	第1種事業所(レイアウト規制外)⇐	4⇐	1⇐	1⇐	1⇐	7⇐	第2種事業所⇐	3⇐	8⇐	8⇐	0⇐	19⇐	事業所計⇐	8⇐	12⇐	14⇐	1⇐	35⇐	共同防災組織数⇐	1⇐	0⇐	0⇐	0⇐	1⇐	[各特別防災区域の事業所等数] 令和8年1月⇐ <table border="1" style="width: 100%; border-collapse: collapse;"> <thead> <tr> <th>種 別⇐</th> <th>神 戸⇐</th> <th>東播磨⇐</th> <th>姫路臨海⇐</th> <th>計⇐</th> </tr> </thead> <tbody> <tr> <td>第1種事業所(レイアウト規制)⇐</td> <td>1⇐</td> <td>3⇐</td> <td>5⇐</td> <td>9⇐</td> </tr> <tr> <td>第1種事業所(レイアウト規制外)⇐</td> <td>4⇐</td> <td>1⇐</td> <td>1⇐</td> <td>6⇐</td> </tr> <tr> <td>第2種事業所⇐</td> <td>3⇐</td> <td>8⇐</td> <td>9⇐</td> <td>20⇐</td> </tr> <tr> <td>事業所計⇐</td> <td>8⇐</td> <td>12⇐</td> <td>15⇐</td> <td>35⇐</td> </tr> <tr> <td>共同防災組織数⇐</td> <td>1⇐</td> <td>0⇐</td> <td>0⇐</td> <td>1⇐</td> </tr> </tbody> </table>	種 別⇐	神 戸⇐	東播磨⇐	姫路臨海⇐	計⇐	第1種事業所(レイアウト規制)⇐	1⇐	3⇐	5⇐	9⇐	第1種事業所(レイアウト規制外)⇐	4⇐	1⇐	1⇐	6⇐	第2種事業所⇐	3⇐	8⇐	9⇐	20⇐	事業所計⇐	8⇐	12⇐	15⇐	35⇐	共同防災組織数⇐	1⇐	0⇐	0⇐	1⇐	赤穂地区除外による変更
種 別⇐	神 戸⇐	東播磨⇐	姫路臨海⇐	赤 穂⇐	計⇐																																																																
第1種事業所(レイアウト規制)⇐	1⇐	3⇐	5⇐	0⇐	9⇐																																																																
第1種事業所(レイアウト規制外)⇐	4⇐	1⇐	1⇐	1⇐	7⇐																																																																
第2種事業所⇐	3⇐	8⇐	8⇐	0⇐	19⇐																																																																
事業所計⇐	8⇐	12⇐	14⇐	1⇐	35⇐																																																																
共同防災組織数⇐	1⇐	0⇐	0⇐	0⇐	1⇐																																																																
種 別⇐	神 戸⇐	東播磨⇐	姫路臨海⇐	計⇐																																																																	
第1種事業所(レイアウト規制)⇐	1⇐	3⇐	5⇐	9⇐																																																																	
第1種事業所(レイアウト規制外)⇐	4⇐	1⇐	1⇐	6⇐																																																																	
第2種事業所⇐	3⇐	8⇐	9⇐	20⇐																																																																	
事業所計⇐	8⇐	12⇐	15⇐	35⇐																																																																	
共同防災組織数⇐	1⇐	0⇐	0⇐	1⇐																																																																	
14	第2章 防災組織 別表1 兵庫県石油コンビナート等防災本部組織	別表1に改める。	赤穂地区除外による本部員の変更																																																																		
15	兵庫県石油コンビナート等防災本部 幹事	別表2に改める。	赤穂地区除外による幹事の変更																																																																		

P	現 行	修 正 案	備 考																
17	<p>第4節 防災機関等の業務の大綱 第4 県(抜粋)</p> <table border="1"> <tr> <td> 県民局・県民センター 〔神戸・東播磨・ 中播磨・西播磨〕 </td> <td> ①災害情報の収集伝達 ②防災本部との連絡調整 ③現地本部との連絡調整 </td> </tr> </table>	県民局・県民センター 〔神戸・東播磨・ 中播磨・西播磨〕	①災害情報の収集伝達 ②防災本部との連絡調整 ③現地本部との連絡調整	<table border="1"> <tr> <td> 県民局・県民センター 〔神戸・東播磨・ 中播磨〕 </td> <td> ①災害情報の収集伝達 ②防災本部との連絡調整 ③現地本部との連絡調整 </td> </tr> </table>	県民局・県民センター 〔神戸・東播磨・ 中播磨〕	①災害情報の収集伝達 ②防災本部との連絡調整 ③現地本部との連絡調整	赤穂地区削除による変更												
県民局・県民センター 〔神戸・東播磨・ 中播磨・西播磨〕	①災害情報の収集伝達 ②防災本部との連絡調整 ③現地本部との連絡調整																		
県民局・県民センター 〔神戸・東播磨・ 中播磨〕	①災害情報の収集伝達 ②防災本部との連絡調整 ③現地本部との連絡調整																		
17	<p>第5 関係市町</p> <table border="1"> <thead> <tr> <th>機 関 名</th> <th>災害予防対策</th> <th>災害応急対策</th> <th>災害復旧対策</th> </tr> </thead> <tbody> <tr> <td>神戸市 姫路市 加古川市 高砂市 赤穂市 播磨町</td> <td> ①防災に関する組織の整備 ②防災に関する教育及び訓練の実施 </td> <td> ①災害情報の収集伝達 ②災害に関する広報 ③避難指示等及び避難所の開設 ④医療救護 ⑤警戒区域の設定 </td> <td>①所管する施設の復旧</td> </tr> </tbody> </table>	機 関 名	災害予防対策	災害応急対策	災害復旧対策	神戸市 姫路市 加古川市 高砂市 赤穂市 播磨町	①防災に関する組織の整備 ②防災に関する教育及び訓練の実施	①災害情報の収集伝達 ②災害に関する広報 ③避難指示等及び避難所の開設 ④医療救護 ⑤警戒区域の設定	①所管する施設の復旧	<table border="1"> <thead> <tr> <th>機 関 名</th> <th>災害予防対策</th> <th>災害応急対策</th> <th>災害復旧対策</th> </tr> </thead> <tbody> <tr> <td>神戸市 姫路市 加古川市 高砂市 播磨町</td> <td> ①防災に関する組織の整備 ②防災に関する教育及び訓練の実施 </td> <td> ①災害情報の収集伝達 ②災害に関する広報 ③避難指示等及び避難所の開設 ④医療救護 ⑤警戒区域の設定 </td> <td>①所管する施設の復旧</td> </tr> </tbody> </table>	機 関 名	災害予防対策	災害応急対策	災害復旧対策	神戸市 姫路市 加古川市 高砂市 播磨町	①防災に関する組織の整備 ②防災に関する教育及び訓練の実施	①災害情報の収集伝達 ②災害に関する広報 ③避難指示等及び避難所の開設 ④医療救護 ⑤警戒区域の設定	①所管する施設の復旧	赤穂地区削除による変更
機 関 名	災害予防対策	災害応急対策	災害復旧対策																
神戸市 姫路市 加古川市 高砂市 赤穂市 播磨町	①防災に関する組織の整備 ②防災に関する教育及び訓練の実施	①災害情報の収集伝達 ②災害に関する広報 ③避難指示等及び避難所の開設 ④医療救護 ⑤警戒区域の設定	①所管する施設の復旧																
機 関 名	災害予防対策	災害応急対策	災害復旧対策																
神戸市 姫路市 加古川市 高砂市 播磨町	①防災に関する組織の整備 ②防災に関する教育及び訓練の実施	①災害情報の収集伝達 ②災害に関する広報 ③避難指示等及び避難所の開設 ④医療救護 ⑤警戒区域の設定	①所管する施設の復旧																
18	<p>第6 関係消防</p> <table border="1"> <thead> <tr> <th>機 関 名</th> <th>災害予防対策</th> <th>災害応急対策</th> <th>災害復旧対策</th> </tr> </thead> <tbody> <tr> <td>神戸市消防局 姫路市消防局 加古川市消防本部 高砂市消防本部 赤穂市消防本部</td> <td> ①石炭法及び消防法に基づく危険物の規制 ②消防対象物の立入検査 ③防災資機材の整備 ④特定事業所の自衛防災組織・共同防災組織の育成指導 ⑤防災に関する教育訓練の実施及び指導 ⑥特別防災区域協議会の指導 </td> <td> ①災害情報の収集伝達 ②地域住民の避難措置 ③災害の防御及び人命救助 ④負傷者の救出救助及び搬送 ⑤警戒区域の設定 </td> <td>①被害及び災害原因調査</td> </tr> </tbody> </table>	機 関 名	災害予防対策	災害応急対策	災害復旧対策	神戸市消防局 姫路市消防局 加古川市消防本部 高砂市消防本部 赤穂市消防本部	①石炭法及び消防法に基づく危険物の規制 ②消防対象物の立入検査 ③防災資機材の整備 ④特定事業所の自衛防災組織・共同防災組織の育成指導 ⑤防災に関する教育訓練の実施及び指導 ⑥特別防災区域協議会の指導	①災害情報の収集伝達 ②地域住民の避難措置 ③災害の防御及び人命救助 ④負傷者の救出救助及び搬送 ⑤警戒区域の設定	①被害及び災害原因調査	<table border="1"> <thead> <tr> <th>機 関 名</th> <th>災害予防対策</th> <th>災害応急対策</th> <th>災害復旧対策</th> </tr> </thead> <tbody> <tr> <td>神戸市消防局 姫路市消防局 加古川市消防本部 高砂市消防本部</td> <td> ①石炭法及び消防法に基づく危険物の規制 ②消防対象物の立入検査 ③防災資機材の整備 ④特定事業所の自衛防災組織・共同防災組織の育成指導 ⑤防災に関する教育訓練の実施及び指導 ⑥特別防災区域協議会の指導 </td> <td> ①災害情報の収集伝達 ②地域住民の避難措置 ③災害の防御及び人命救助 ④負傷者の救出救助及び搬送 ⑤警戒区域の設定 </td> <td>①被害及び災害原因調査</td> </tr> </tbody> </table>	機 関 名	災害予防対策	災害応急対策	災害復旧対策	神戸市消防局 姫路市消防局 加古川市消防本部 高砂市消防本部	①石炭法及び消防法に基づく危険物の規制 ②消防対象物の立入検査 ③防災資機材の整備 ④特定事業所の自衛防災組織・共同防災組織の育成指導 ⑤防災に関する教育訓練の実施及び指導 ⑥特別防災区域協議会の指導	①災害情報の収集伝達 ②地域住民の避難措置 ③災害の防御及び人命救助 ④負傷者の救出救助及び搬送 ⑤警戒区域の設定	①被害及び災害原因調査	赤穂地区削除による変更
機 関 名	災害予防対策	災害応急対策	災害復旧対策																
神戸市消防局 姫路市消防局 加古川市消防本部 高砂市消防本部 赤穂市消防本部	①石炭法及び消防法に基づく危険物の規制 ②消防対象物の立入検査 ③防災資機材の整備 ④特定事業所の自衛防災組織・共同防災組織の育成指導 ⑤防災に関する教育訓練の実施及び指導 ⑥特別防災区域協議会の指導	①災害情報の収集伝達 ②地域住民の避難措置 ③災害の防御及び人命救助 ④負傷者の救出救助及び搬送 ⑤警戒区域の設定	①被害及び災害原因調査																
機 関 名	災害予防対策	災害応急対策	災害復旧対策																
神戸市消防局 姫路市消防局 加古川市消防本部 高砂市消防本部	①石炭法及び消防法に基づく危険物の規制 ②消防対象物の立入検査 ③防災資機材の整備 ④特定事業所の自衛防災組織・共同防災組織の育成指導 ⑤防災に関する教育訓練の実施及び指導 ⑥特別防災区域協議会の指導	①災害情報の収集伝達 ②地域住民の避難措置 ③災害の防御及び人命救助 ④負傷者の救出救助及び搬送 ⑤警戒区域の設定	①被害及び災害原因調査																
18	<p>第8 公共機関等(抜粋)</p> <table border="1"> <tr> <td>西日本電信電話(株) 兵庫支店</td> <td>①電気通信設備の整備と防災管理</td> <td>①電気通信設備の疎通確保と設備の応急対策 ②災害時における非常緊急通信</td> <td>①電気通信設備の災害復旧</td> </tr> </table>	西日本電信電話(株) 兵庫支店	①電気通信設備の整備と防災管理	①電気通信設備の疎通確保と設備の応急対策 ②災害時における非常緊急通信	①電気通信設備の災害復旧	<table border="1"> <tr> <td>NTT西日本(株) 兵庫支店</td> <td>①電気通信設備の整備と防災管理</td> <td>①電気通信設備の疎通確保と設備の応急対策 ②災害時における非常緊急通信</td> <td>①電気通信設備の災害復旧</td> </tr> </table>	NTT西日本(株) 兵庫支店	①電気通信設備の整備と防災管理	①電気通信設備の疎通確保と設備の応急対策 ②災害時における非常緊急通信	①電気通信設備の災害復旧	法人名称の変更								
西日本電信電話(株) 兵庫支店	①電気通信設備の整備と防災管理	①電気通信設備の疎通確保と設備の応急対策 ②災害時における非常緊急通信	①電気通信設備の災害復旧																
NTT西日本(株) 兵庫支店	①電気通信設備の整備と防災管理	①電気通信設備の疎通確保と設備の応急対策 ②災害時における非常緊急通信	①電気通信設備の災害復旧																
24	<p>第4章 災害情報収集伝達計画 第8 大規模災害における防災関係機関等の情報交換 図1 陸上災害通報・伝達経路中</p>		法人名称の変更																
25	<p>図2 海上災害通報・伝達経路中</p>		法人名称の変更																

兵庫県石油コンビナート等防災計画修正案（令和8年4月修正） 新旧対照表

P	現 行	修 正 案	備 考																																																		
28	<table border="1"> <tr> <td>機</td> <td>加古川市消防本部</td> <td>指令課</td> <td>(代)079-451-9119</td> <td>〒675-8501 加古川市加古川町北在家2000</td> </tr> <tr> <td></td> <td>姫路市網干消防署</td> <td></td> <td>(代)079-273-0119</td> <td>〒671-1233 姫路市網干区大江島古川町74</td> </tr> <tr> <td></td> <td>赤穂市消防本部</td> <td>警防課</td> <td>(代)0791-43-0119</td> <td>〒678-0239 赤穂市加里屋1120-120</td> </tr> <tr> <td></td> <td>第五管区海上保安本部</td> <td>環境防災課</td> <td>(代)078-391-8551 (直) 391-4999</td> <td>〒850-0042 神戸市中央区波止場町1-1 神戸第2地方合同庁舎</td> </tr> </table>	機	加古川市消防本部	指令課	(代)079-451-9119	〒675-8501 加古川市加古川町北在家2000		姫路市網干消防署		(代)079-273-0119	〒671-1233 姫路市網干区大江島古川町74		赤穂市消防本部	警防課	(代)0791-43-0119	〒678-0239 赤穂市加里屋1120-120		第五管区海上保安本部	環境防災課	(代)078-391-8551 (直) 391-4999	〒850-0042 神戸市中央区波止場町1-1 神戸第2地方合同庁舎	<table border="1"> <tr> <td>機</td> <td>加古川市消防本部</td> <td>指令課</td> <td>079-451-9119</td> <td>〒675-8501 加古川市加古川町北在家2000</td> </tr> <tr> <td></td> <td>姫路市網干消防署</td> <td></td> <td>(代)079-273-0119</td> <td>〒671-1233 姫路市網干区大江島古川町74</td> </tr> <tr> <td></td> <td>第五管区海上保安本部</td> <td>環境防災課</td> <td>(代)078-391-8551 (直) 391-4999</td> <td>〒850-0042 神戸市中央区波止場町1-1 神戸第2地方合同庁舎</td> </tr> </table>	機	加古川市消防本部	指令課	079-451-9119	〒675-8501 加古川市加古川町北在家2000		姫路市網干消防署		(代)079-273-0119	〒671-1233 姫路市網干区大江島古川町74		第五管区海上保安本部	環境防災課	(代)078-391-8551 (直) 391-4999	〒850-0042 神戸市中央区波止場町1-1 神戸第2地方合同庁舎	赤穂地区除外による変更															
	機	加古川市消防本部	指令課	(代)079-451-9119	〒675-8501 加古川市加古川町北在家2000																																																
		姫路市網干消防署		(代)079-273-0119	〒671-1233 姫路市網干区大江島古川町74																																																
	赤穂市消防本部	警防課	(代)0791-43-0119	〒678-0239 赤穂市加里屋1120-120																																																	
	第五管区海上保安本部	環境防災課	(代)078-391-8551 (直) 391-4999	〒850-0042 神戸市中央区波止場町1-1 神戸第2地方合同庁舎																																																	
機	加古川市消防本部	指令課	079-451-9119	〒675-8501 加古川市加古川町北在家2000																																																	
	姫路市網干消防署		(代)079-273-0119	〒671-1233 姫路市網干区大江島古川町74																																																	
	第五管区海上保安本部	環境防災課	(代)078-391-8551 (直) 391-4999	〒850-0042 神戸市中央区波止場町1-1 神戸第2地方合同庁舎																																																	
29	<table border="1"> <tr> <td>台</td> <td>網干警察署</td> <td>警備課</td> <td>(代)079-274-0110</td> <td>〒671-1234 姫路市網干区新在家1336-6</td> </tr> <tr> <td></td> <td>赤穂警察署</td> <td>警備課</td> <td>(代)0791-43-0110</td> <td>〒678-0233 赤穂市加里屋中洲1-17</td> </tr> <tr> <td></td> <td>陸上自衛隊中部方面特科連隊</td> <td>第3科</td> <td>(代)079-222-4001 4002 内238、650</td> <td>〒670-8580 姫路市峰南町1-70</td> </tr> </table>	台	網干警察署	警備課	(代)079-274-0110	〒671-1234 姫路市網干区新在家1336-6		赤穂警察署	警備課	(代)0791-43-0110	〒678-0233 赤穂市加里屋中洲1-17		陸上自衛隊中部方面特科連隊	第3科	(代)079-222-4001 4002 内238、650	〒670-8580 姫路市峰南町1-70	<table border="1"> <tr> <td>台</td> <td>網干警察署</td> <td>警備課</td> <td>(代)079-274-0110</td> <td>〒671-1234 姫路市網干区新在家1336-6</td> </tr> <tr> <td></td> <td>陸上自衛隊中部方面特科連隊</td> <td>第3科</td> <td>(代)079-222-4001 4002 内238、650</td> <td>〒670-8580 姫路市峰南町1-70</td> </tr> </table>	台	網干警察署	警備課	(代)079-274-0110	〒671-1234 姫路市網干区新在家1336-6		陸上自衛隊中部方面特科連隊	第3科	(代)079-222-4001 4002 内238、650	〒670-8580 姫路市峰南町1-70	赤穂地区除外による変更																									
	台	網干警察署	警備課	(代)079-274-0110	〒671-1234 姫路市網干区新在家1336-6																																																
		赤穂警察署	警備課	(代)0791-43-0110	〒678-0233 赤穂市加里屋中洲1-17																																																
	陸上自衛隊中部方面特科連隊	第3科	(代)079-222-4001 4002 内238、650	〒670-8580 姫路市峰南町1-70																																																	
台	網干警察署	警備課	(代)079-274-0110	〒671-1234 姫路市網干区新在家1336-6																																																	
	陸上自衛隊中部方面特科連隊	第3科	(代)079-222-4001 4002 内238、650	〒670-8580 姫路市峰南町1-70																																																	
30	<table border="1"> <tr> <td>関</td> <td>神戸市</td> <td>危機管理局</td> <td>(代)078-331-8181 (直) 322-6482</td> <td>〒650-8570 神戸市中央区加納町6-5-1</td> </tr> <tr> <td></td> <td>加古川市</td> <td>防災部 防災対策課</td> <td>(代)079-421-2000 (直) 427-3622</td> <td>〒675-8501 加古川市加古川町北在家2000</td> </tr> </table>	関	神戸市	危機管理局	(代)078-331-8181 (直) 322-6482	〒650-8570 神戸市中央区加納町6-5-1		加古川市	防災部 防災対策課	(代)079-421-2000 (直) 427-3622	〒675-8501 加古川市加古川町北在家2000	<table border="1"> <tr> <td>関</td> <td>神戸市</td> <td>危機管理局</td> <td>(代)0570-083-330 (直) 322-6482</td> <td>〒650-8570 神戸市中央区加納町6-5-1</td> </tr> <tr> <td>係</td> <td>加古川市</td> <td>防災安全部 防災対策課</td> <td>(代)079-421-2000 (直) 427-3622</td> <td>〒675-8501 加古川市加古川町北在家2000</td> </tr> </table>	関	神戸市	危機管理局	(代)0570-083-330 (直) 322-6482	〒650-8570 神戸市中央区加納町6-5-1	係	加古川市	防災安全部 防災対策課	(代)079-421-2000 (直) 427-3622	〒675-8501 加古川市加古川町北在家2000	代表電話番号の変更																														
	関	神戸市	危機管理局	(代)078-331-8181 (直) 322-6482	〒650-8570 神戸市中央区加納町6-5-1																																																
	加古川市	防災部 防災対策課	(代)079-421-2000 (直) 427-3622	〒675-8501 加古川市加古川町北在家2000																																																	
関	神戸市	危機管理局	(代)0570-083-330 (直) 322-6482	〒650-8570 神戸市中央区加納町6-5-1																																																	
係	加古川市	防災安全部 防災対策課	(代)079-421-2000 (直) 427-3622	〒675-8501 加古川市加古川町北在家2000																																																	
30	<table border="1"> <tr> <td></td> <td>中播磨県民センター</td> <td>県民躍動室総務防災課</td> <td>(代)079-281-3001 (直) 281-9040</td> <td>〒670-0947 姫路市北条1-98</td> </tr> <tr> <td></td> <td>西播磨県民局</td> <td>総務企画室総務防災課</td> <td>(代)0791-58-2100 (直) 58-2112</td> <td>〒678-1205 赤穂郡上郡町光都2-25</td> </tr> <tr> <td></td> <td>神戸市</td> <td>危機管理局</td> <td>(代)078-331-8181 (直) 322-6482</td> <td>〒650-8570 神戸市中央区加納町6-5-1</td> </tr> <tr> <td>市</td> <td>姫路市</td> <td>危機管理室</td> <td>(代)079-223-0003 (直) 223-9595</td> <td>〒670-0940 姫路市三左衛門堀西の町3</td> </tr> <tr> <td>町</td> <td>赤穂市</td> <td>市長公室 危機管理担当</td> <td>(代)0791-43-3201 (直) 43-6866</td> <td>〒678-0292 赤穂市加里屋81</td> </tr> <tr> <td></td> <td>播磨町</td> <td>危機管理課</td> <td>(代)079-435-0355 (直) 435-0991</td> <td>〒675-0182 加古郡播磨町東本荘1-5-30</td> </tr> </table>		中播磨県民センター	県民躍動室総務防災課	(代)079-281-3001 (直) 281-9040	〒670-0947 姫路市北条1-98		西播磨県民局	総務企画室総務防災課	(代)0791-58-2100 (直) 58-2112	〒678-1205 赤穂郡上郡町光都2-25		神戸市	危機管理局	(代)078-331-8181 (直) 322-6482	〒650-8570 神戸市中央区加納町6-5-1	市	姫路市	危機管理室	(代)079-223-0003 (直) 223-9595	〒670-0940 姫路市三左衛門堀西の町3	町	赤穂市	市長公室 危機管理担当	(代)0791-43-3201 (直) 43-6866	〒678-0292 赤穂市加里屋81		播磨町	危機管理課	(代)079-435-0355 (直) 435-0991	〒675-0182 加古郡播磨町東本荘1-5-30	<table border="1"> <tr> <td></td> <td>中播磨県民センター</td> <td>県民躍動室総務防災課</td> <td>(代)079-281-3001 (直) 281-9040</td> <td>〒670-0947 姫路市北条1-98</td> </tr> <tr> <td></td> <td>神戸市</td> <td>危機管理局</td> <td>(代)078-331-8181 (直) 322-6482</td> <td>〒650-8570 神戸市中央区加納町6-5-1</td> </tr> <tr> <td>市</td> <td>姫路市</td> <td>危機管理室</td> <td>(代)079-223-0003 (直) 223-9595</td> <td>〒670-0940 姫路市三左衛門堀西の町3</td> </tr> <tr> <td>町</td> <td>播磨町</td> <td>危機管理課</td> <td>(代)079-435-0355 (直) 435-0991</td> <td>〒675-0182 加古郡播磨町東本荘1-5-30</td> </tr> </table>		中播磨県民センター	県民躍動室総務防災課	(代)079-281-3001 (直) 281-9040	〒670-0947 姫路市北条1-98		神戸市	危機管理局	(代)078-331-8181 (直) 322-6482	〒650-8570 神戸市中央区加納町6-5-1	市	姫路市	危機管理室	(代)079-223-0003 (直) 223-9595	〒670-0940 姫路市三左衛門堀西の町3	町	播磨町	危機管理課	(代)079-435-0355 (直) 435-0991	〒675-0182 加古郡播磨町東本荘1-5-30	赤穂地区除外による変更
		中播磨県民センター	県民躍動室総務防災課	(代)079-281-3001 (直) 281-9040	〒670-0947 姫路市北条1-98																																																
		西播磨県民局	総務企画室総務防災課	(代)0791-58-2100 (直) 58-2112	〒678-1205 赤穂郡上郡町光都2-25																																																
		神戸市	危機管理局	(代)078-331-8181 (直) 322-6482	〒650-8570 神戸市中央区加納町6-5-1																																																
	市	姫路市	危機管理室	(代)079-223-0003 (直) 223-9595	〒670-0940 姫路市三左衛門堀西の町3																																																
町	赤穂市	市長公室 危機管理担当	(代)0791-43-3201 (直) 43-6866	〒678-0292 赤穂市加里屋81																																																	
	播磨町	危機管理課	(代)079-435-0355 (直) 435-0991	〒675-0182 加古郡播磨町東本荘1-5-30																																																	
	中播磨県民センター	県民躍動室総務防災課	(代)079-281-3001 (直) 281-9040	〒670-0947 姫路市北条1-98																																																	
	神戸市	危機管理局	(代)078-331-8181 (直) 322-6482	〒650-8570 神戸市中央区加納町6-5-1																																																	
市	姫路市	危機管理室	(代)079-223-0003 (直) 223-9595	〒670-0940 姫路市三左衛門堀西の町3																																																	
町	播磨町	危機管理課	(代)079-435-0355 (直) 435-0991	〒675-0182 加古郡播磨町東本荘1-5-30																																																	

兵庫県石油コンビナート等防災計画修正案 (令和8年4月修正) 新旧対照表

P	現 行	修 正 案	備 考																																																						
31	<table border="1"> <tr> <td>姫路市医師会</td> <td>(直) 079-295-3300</td> <td>〒670-0061 姫路市西今宿3-7-21 (姫路市医師会館)</td> </tr> <tr> <td>赤穂市医師会</td> <td>(代)0791-42-1435</td> <td>〒678-0232 赤穂市中広267 (赤穂市総合福祉会館内)</td> </tr> <tr> <td>日本赤十字社 兵庫県支部 救護課</td> <td>(直) 078-241-1499</td> <td>〒651-0073 神戸市中央区脇浜海岸通1-4-5</td> </tr> </table>	姫路市医師会	(直) 079-295-3300	〒670-0061 姫路市西今宿3-7-21 (姫路市医師会館)	赤穂市医師会	(代)0791-42-1435	〒678-0232 赤穂市中広267 (赤穂市総合福祉会館内)	日本赤十字社 兵庫県支部 救護課	(直) 078-241-1499	〒651-0073 神戸市中央区脇浜海岸通1-4-5	<table border="1"> <tr> <td>姫路市医師会</td> <td>(直) 079-295-3300</td> <td>〒670-0061 姫路市西今宿3-7-21 (姫路市医師会館)</td> </tr> <tr> <td>日本赤十字社 兵庫県支部 救護課</td> <td>(直) 078-241-1499</td> <td>〒651-0073 神戸市中央区脇浜海岸通1-4-5</td> </tr> </table>	姫路市医師会	(直) 079-295-3300	〒670-0061 姫路市西今宿3-7-21 (姫路市医師会館)	日本赤十字社 兵庫県支部 救護課	(直) 078-241-1499	〒651-0073 神戸市中央区脇浜海岸通1-4-5	赤穂地区除外による変更																																							
姫路市医師会	(直) 079-295-3300	〒670-0061 姫路市西今宿3-7-21 (姫路市医師会館)																																																							
赤穂市医師会	(代)0791-42-1435	〒678-0232 赤穂市中広267 (赤穂市総合福祉会館内)																																																							
日本赤十字社 兵庫県支部 救護課	(直) 078-241-1499	〒651-0073 神戸市中央区脇浜海岸通1-4-5																																																							
姫路市医師会	(直) 079-295-3300	〒670-0061 姫路市西今宿3-7-21 (姫路市医師会館)																																																							
日本赤十字社 兵庫県支部 救護課	(直) 078-241-1499	〒651-0073 神戸市中央区脇浜海岸通1-4-5																																																							
32	<table border="1"> <tr> <td>西日本電信電話(株) 兵庫支店</td> <td>設備部災害対策室</td> <td>(直) 078-393-9440</td> <td>〒650-0024 神戸市中央区海岸通11番 NTT神戸中央ビル16階</td> </tr> </table>	西日本電信電話(株) 兵庫支店	設備部災害対策室	(直) 078-393-9440	〒650-0024 神戸市中央区海岸通11番 NTT神戸中央ビル16階	<table border="1"> <tr> <td>NTT西日本(株) 兵庫支店</td> <td>設備部災害対策室</td> <td>(直) 078-393-9440</td> <td>〒650-0024 神戸市中央区海岸通11番 NTT神戸中央ビル16階</td> </tr> </table>	NTT西日本(株) 兵庫支店	設備部災害対策室	(直) 078-393-9440	〒650-0024 神戸市中央区海岸通11番 NTT神戸中央ビル16階	法人名称の変更																																														
西日本電信電話(株) 兵庫支店	設備部災害対策室	(直) 078-393-9440	〒650-0024 神戸市中央区海岸通11番 NTT神戸中央ビル16階																																																						
NTT西日本(株) 兵庫支店	設備部災害対策室	(直) 078-393-9440	〒650-0024 神戸市中央区海岸通11番 NTT神戸中央ビル16階																																																						
32	<p>(化学消火薬剤・油処理剤調達先)</p> <table border="1"> <thead> <tr> <th>機 関 名</th> <th>課・係</th> <th>勤務時間内Tel</th> <th>休日・夜間Tel</th> <th>F A X</th> <th>住所・所在地</th> </tr> </thead> <tbody> <tr> <td>(株) 赤 尾</td> <td>大阪営業部</td> <td>06-6532-4131</td> <td></td> <td>6536-7456</td> <td>〒550-0013 大阪市西区新町4-13-1</td> </tr> <tr> <td>(株) 初田製作所</td> <td>消火設備事業部 枚方本社工場 製造・生産管理課 生産管理グループ</td> <td>072-856-1352</td> <td></td> <td>856-1280</td> <td>〒573-1132 枚方市招堤田近3-5</td> </tr> <tr> <td>D I C(株)北陸工場 (※)</td> <td>北陸工場 東京本社 スペシャリティケミ カル営業グループ</td> <td>(代)076-278-2332</td> <td>076-278-2332</td> <td>278-5354 製造課Fax 278-2331</td> <td>〒929-0290 石川県白山市湊町ソ64-2</td> </tr> <tr> <td>油処理剤 (株) ネ オ ス</td> <td>西日本営業課</td> <td>(代)078-331-9381 (直) 331-9382</td> <td>070-2285-4890</td> <td>331-9319</td> <td>〒650-0001 神戸市中央区加納町6-2-1 神戸関電ビル7F</td> </tr> </tbody> </table> <p>(※) DIC(株)は2025年12月末消火薬剤事業撤退</p>	機 関 名	課・係	勤務時間内Tel	休日・夜間Tel	F A X	住所・所在地	(株) 赤 尾	大阪営業部	06-6532-4131		6536-7456	〒550-0013 大阪市西区新町4-13-1	(株) 初田製作所	消火設備事業部 枚方本社工場 製造・生産管理課 生産管理グループ	072-856-1352		856-1280	〒573-1132 枚方市招堤田近3-5	D I C(株)北陸工場 (※)	北陸工場 東京本社 スペシャリティケミ カル営業グループ	(代)076-278-2332	076-278-2332	278-5354 製造課Fax 278-2331	〒929-0290 石川県白山市湊町ソ64-2	油処理剤 (株) ネ オ ス	西日本営業課	(代)078-331-9381 (直) 331-9382	070-2285-4890	331-9319	〒650-0001 神戸市中央区加納町6-2-1 神戸関電ビル7F	<p>(化学消火薬剤・油処理剤調達先)</p> <table border="1"> <thead> <tr> <th>機 関 名</th> <th>課・係</th> <th>勤務時間内Tel</th> <th>休日・夜間Tel</th> <th>F A X</th> <th>住所・所在地</th> </tr> </thead> <tbody> <tr> <td>消火薬剤 (株) 赤 尾</td> <td>大阪営業部</td> <td>06-6532-4131</td> <td></td> <td>6536-7456</td> <td>〒550-0013 大阪市西区新町4-13-1</td> </tr> <tr> <td>油処理剤 (株) 初田製作所</td> <td>消火設備事業部 枚方本社工場 製造・生産管理課 生産管理グループ</td> <td>072-856-1352</td> <td></td> <td>856-1280</td> <td>〒573-1132 枚方市招堤田近3-5</td> </tr> <tr> <td>油処理剤 (株) ネ オ ス</td> <td>西日本営業課</td> <td>(代)078-331-9381 (直) 331-9382</td> <td>070-2285-4890</td> <td>331-9319</td> <td>〒650-0001 神戸市中央区加納町6-2-1 神戸関電ビル7F</td> </tr> </tbody> </table>	機 関 名	課・係	勤務時間内Tel	休日・夜間Tel	F A X	住所・所在地	消火薬剤 (株) 赤 尾	大阪営業部	06-6532-4131		6536-7456	〒550-0013 大阪市西区新町4-13-1	油処理剤 (株) 初田製作所	消火設備事業部 枚方本社工場 製造・生産管理課 生産管理グループ	072-856-1352		856-1280	〒573-1132 枚方市招堤田近3-5	油処理剤 (株) ネ オ ス	西日本営業課	(代)078-331-9381 (直) 331-9382	070-2285-4890	331-9319	〒650-0001 神戸市中央区加納町6-2-1 神戸関電ビル7F	消火薬剤調達先法人の事業撤退
機 関 名	課・係	勤務時間内Tel	休日・夜間Tel	F A X	住所・所在地																																																				
(株) 赤 尾	大阪営業部	06-6532-4131		6536-7456	〒550-0013 大阪市西区新町4-13-1																																																				
(株) 初田製作所	消火設備事業部 枚方本社工場 製造・生産管理課 生産管理グループ	072-856-1352		856-1280	〒573-1132 枚方市招堤田近3-5																																																				
D I C(株)北陸工場 (※)	北陸工場 東京本社 スペシャリティケミ カル営業グループ	(代)076-278-2332	076-278-2332	278-5354 製造課Fax 278-2331	〒929-0290 石川県白山市湊町ソ64-2																																																				
油処理剤 (株) ネ オ ス	西日本営業課	(代)078-331-9381 (直) 331-9382	070-2285-4890	331-9319	〒650-0001 神戸市中央区加納町6-2-1 神戸関電ビル7F																																																				
機 関 名	課・係	勤務時間内Tel	休日・夜間Tel	F A X	住所・所在地																																																				
消火薬剤 (株) 赤 尾	大阪営業部	06-6532-4131		6536-7456	〒550-0013 大阪市西区新町4-13-1																																																				
油処理剤 (株) 初田製作所	消火設備事業部 枚方本社工場 製造・生産管理課 生産管理グループ	072-856-1352		856-1280	〒573-1132 枚方市招堤田近3-5																																																				
油処理剤 (株) ネ オ ス	西日本営業課	(代)078-331-9381 (直) 331-9382	070-2285-4890	331-9319	〒650-0001 神戸市中央区加納町6-2-1 神戸関電ビル7F																																																				

兵庫県石油コンビナート等防災計画修正案 (令和8年4月修正) 新旧対照表

P	現 行	修 正 案	備 考			
33	衛星電話番号一覧表中(抜粋)					
	姫路市消防局	87-201-42 ← -62 ← 7-201-42 ← -62 ←	姫路市消防局	87-201-42 ← -62 ← 7-201-42 ← -62 ←		
	赤穂市消防本部	87-761-43 ← -62 ← 7-761-43 ← -62 ←	第五管区海上保安本部	87-981-33 ← -61 ← 7-981-33 ← -61 ←		
	第五管区海上保安本部	87-981-33 ← -61 ← 7-981-33 ← -61 ←				
	庫 県	中播磨県民センター	87-173-511、-512 ← -611 ←	7-173-511、-512 ← -611 ←	赤穂地区除外 による変更	
			市町、消防、自衛隊 ← (左に同じ) ← 7-15187-173-511、-512 ← -611 ←	中播磨県民センター		87-173-511、-512 ← -611 ←
	西播磨県民局	87-189-1124 ← -630 ←	7-189-1207 ← -630 ←	市町、消防、自衛隊 ← (左に同じ) ← 7-15187-189-1207 ← -630 ←		
			神戸市	87-100-52 ← -61 ← 7-100-52 ← -61 ←		
	市 町	姫路市	87-201-52 ← -61 ← 7-201-52 ← -61 ←	姫路市		87-201-52 ← -61 ← 7-201-52 ← -61 ←
		赤穂市	87-212-52 ← -61 ← 7-212-52 ← -2004 ←	播磨町		87-382-52 ← -61 ← 7-382-52 ← -61 ←
播磨町		87-382-52 ← -61 ← 7-382-52 ← -61 ←				
37	第4節 気象予警報等の伝達計画 1 警報・注意報等の種類及び基準等 (2) 警報 表中					
	高潮	台風や低気圧等による異常な海面の上昇により重大な災害の起こるおそれがある場合 ← 潮位が東京湾平均海面を基準に、以下の基準に到達すると予想される場合 ← [神戸市1.6m、加古川市2.3m、高砂市2.3m、播磨町2.3m、姫路市1.8m、 赤穂市2.0m] ← ※兵庫県が定める基準水位観測所における高潮特別警戒水位への潮位の到達状況を考慮して、これによらず高潮警報を発表する場合がある。 ←	高潮	台風や低気圧等による異常な海面の上昇により重大な災害の起こるおそれがある場合 ← 潮位が東京湾平均海面を基準に、以下の基準に到達すると予想される場合 ← [神戸市1.6m、加古川市2.3m、高砂市2.3m、播磨町2.3m、姫路市1.8m] ← ※兵庫県が定める基準水位観測所における高潮特別警戒水位への潮位の到達状況を考慮して、これによらず高潮警報を発表する場合がある。 ←		

P	現 行	修 正 案	備 考																																																																																																																																																																																																																																				
38	<p>(3) 注意報 表中</p> <table border="1"> <tr> <td>高 潮</td> <td>台風や低気圧等による異常な海面の上昇により災害の起こるおそれがある場合 潮位が東京湾平均海面を基準に、以下の基準に到達すると予想される場合 [神戸市1.2m、加古川市1.2m、高砂市1.2m、播磨町1.2m、姫路市1.2m、赤穂市1.2m]</td> </tr> </table>	高 潮	台風や低気圧等による異常な海面の上昇により災害の起こるおそれがある場合 潮位が東京湾平均海面を基準に、以下の基準に到達すると予想される場合 [神戸市1.2m、加古川市1.2m、高砂市1.2m、播磨町1.2m、姫路市1.2m、 赤穂市1.2m]	<table border="1"> <tr> <td>高 潮</td> <td>台風や低気圧等による異常な海面の上昇により災害の起こるおそれがある場合 潮位が東京湾平均海面を基準に、以下の基準に到達すると予想される場合 [神戸市1.2m、加古川市1.2m、高砂市1.2m、播磨町1.2m、姫路市1.2m]</td> </tr> </table>	高 潮	台風や低気圧等による異常な海面の上昇により災害の起こるおそれがある場合 潮位が東京湾平均海面を基準に、以下の基準に到達すると予想される場合 [神戸市1.2m、加古川市1.2m、高砂市1.2m、播磨町1.2m、姫路市1.2m]	赤穂地区除外による変更																																																																																																																																																																																																																																
高 潮	台風や低気圧等による異常な海面の上昇により災害の起こるおそれがある場合 潮位が東京湾平均海面を基準に、以下の基準に到達すると予想される場合 [神戸市1.2m、加古川市1.2m、高砂市1.2m、播磨町1.2m、姫路市1.2m、 赤穂市1.2m]																																																																																																																																																																																																																																						
高 潮	台風や低気圧等による異常な海面の上昇により災害の起こるおそれがある場合 潮位が東京湾平均海面を基準に、以下の基準に到達すると予想される場合 [神戸市1.2m、加古川市1.2m、高砂市1.2m、播磨町1.2m、姫路市1.2m]																																																																																																																																																																																																																																						
43	図 1. 気象予警報の伝達経路	別図 1 に改める。	赤穂地区除外による変更																																																																																																																																																																																																																																				
44	図 2. 地震情報・津波情報の伝達経路	別図 2 に改める。	赤穂地区除外による変更																																																																																																																																																																																																																																				
45	図 3. 津波警報・注意報の伝達経路	別図 3 に改める。	赤穂地区除外による変更																																																																																																																																																																																																																																				
60	<p>第5章 災害予防計画 第7節 防災施設及び資機材設置計画 第5調達方法</p> <p>(県備蓄化学消火薬剤) ←</p> <table border="1"> <thead> <tr> <th rowspan="2">薬剤</th> <th colspan="4">設 置 市</th> <th rowspan="2">計</th> <th colspan="2">備 考</th> </tr> <tr> <th>神戸</th> <th>加古川</th> <th>三木</th> <th>明石</th> <th>貯蔵容器</th> <th>購入日</th> </tr> </thead> <tbody> <tr> <td rowspan="10">A G F F F-3T</td> <td>—</td> <td>2,000</td> <td>—</td> <td>—</td> <td>2,000</td> <td rowspan="4">1,000 L タンク</td> <td>H22. 3. 12</td> </tr> <tr> <td>—</td> <td>—</td> <td>1,000</td> <td>—</td> <td>1,000</td> <td>H24. 1. 16</td> </tr> <tr> <td>—</td> <td>—</td> <td>1,000</td> <td>—</td> <td>1,000</td> <td>H25. 3. 27</td> </tr> <tr> <td>—</td> <td>—</td> <td>1,000</td> <td>—</td> <td>1,000</td> <td>H26. 3. 26</td> </tr> <tr> <td>—</td> <td>—</td> <td>1,000</td> <td>—</td> <td>1,000</td> <td rowspan="2">ドラム缶</td> <td>H27. 2. 17</td> </tr> <tr> <td>—</td> <td>—</td> <td>—</td> <td>1,000</td> <td>1,000</td> <td>H28. 2. 16</td> </tr> <tr> <td>—</td> <td>480</td> <td>—</td> <td>—</td> <td>480</td> <td>1,000 L タンク</td> <td>H29. 3. 1</td> </tr> <tr> <td>960</td> <td>—</td> <td>—</td> <td>—</td> <td>960</td> <td>ポリタンク</td> <td>H30. 3. 1</td> </tr> <tr> <td>800</td> <td>—</td> <td>—</td> <td>—</td> <td>800</td> <td rowspan="2">ドラム缶</td> <td>H31. 2. 1</td> </tr> <tr> <td>800</td> <td>—</td> <td>—</td> <td>—</td> <td>800</td> <td>R2. 2. 12</td> </tr> <tr> <td>—</td> <td>500</td> <td>—</td> <td>—</td> <td>500</td> <td>1,000 L タンク</td> <td>R3. 1. 20</td> </tr> <tr> <td>—</td> <td>900</td> <td>—</td> <td>—</td> <td>900</td> <td>1,000L タンク</td> <td>R6. 1. 30 R6. 11. 27</td> </tr> <tr> <td>スーパーホーム</td> <td>—</td> <td>1,200</td> <td>—</td> <td>—</td> <td>1,200</td> <td>ポリタンク</td> <td>R5. 2. 9</td> </tr> <tr> <td>合計</td> <td>2,560</td> <td>5,080</td> <td>4,000</td> <td>1,000</td> <td>12,640</td> <td>—</td> <td>—</td> </tr> </tbody> </table>	薬剤	設 置 市				計	備 考		神戸	加古川	三木	明石	貯蔵容器	購入日	A G F F F-3T	—	2,000	—	—	2,000	1,000 L タンク	H22. 3. 12	—	—	1,000	—	1,000	H24. 1. 16	—	—	1,000	—	1,000	H25. 3. 27	—	—	1,000	—	1,000	H26. 3. 26	—	—	1,000	—	1,000	ドラム缶	H27. 2. 17	—	—	—	1,000	1,000	H28. 2. 16	—	480	—	—	480	1,000 L タンク	H29. 3. 1	960	—	—	—	960	ポリタンク	H30. 3. 1	800	—	—	—	800	ドラム缶	H31. 2. 1	800	—	—	—	800	R2. 2. 12	—	500	—	—	500	1,000 L タンク	R3. 1. 20	—	900	—	—	900	1,000L タンク	R6. 1. 30 R6. 11. 27	スーパーホーム	—	1,200	—	—	1,200	ポリタンク	R5. 2. 9	合計	2,560	5,080	4,000	1,000	12,640	—	—	<p>(県備蓄化学消火薬剤) ←</p> <table border="1"> <thead> <tr> <th rowspan="2">薬剤</th> <th colspan="4">設 置 市</th> <th rowspan="2">計</th> <th colspan="2">備 考</th> </tr> <tr> <th>神戸</th> <th>加古川</th> <th>三木</th> <th>明石</th> <th>貯蔵容器</th> <th>購入日</th> </tr> </thead> <tbody> <tr> <td rowspan="10">A G F F F-3T</td> <td>—</td> <td>1,840</td> <td>—</td> <td>—</td> <td>1,840</td> <td rowspan="4">1,000 L タンク</td> <td>H22. 3. 12</td> </tr> <tr> <td>—</td> <td>—</td> <td>1,000</td> <td>—</td> <td>1,000</td> <td>H24. 1. 16</td> </tr> <tr> <td>—</td> <td>—</td> <td>1,000</td> <td>—</td> <td>1,000</td> <td>H25. 3. 27</td> </tr> <tr> <td>—</td> <td>—</td> <td>1,000</td> <td>—</td> <td>1,000</td> <td>H26. 3. 26</td> </tr> <tr> <td>—</td> <td>—</td> <td>1,000</td> <td>—</td> <td>1,000</td> <td rowspan="2">ドラム缶</td> <td>H27. 2. 17</td> </tr> <tr> <td>—</td> <td>—</td> <td>—</td> <td>1,000</td> <td>1,000</td> <td>H28. 2. 16</td> </tr> <tr> <td>—</td> <td>480</td> <td>—</td> <td>—</td> <td>480</td> <td>1,000 L タンク</td> <td>H29. 3. 1</td> </tr> <tr> <td>960</td> <td>—</td> <td>—</td> <td>—</td> <td>960</td> <td>ポリタンク</td> <td>H30. 3. 1</td> </tr> <tr> <td>800</td> <td>—</td> <td>—</td> <td>—</td> <td>800</td> <td rowspan="2">ドラム缶</td> <td>H31. 2. 1</td> </tr> <tr> <td>800</td> <td>—</td> <td>—</td> <td>—</td> <td>800</td> <td>R2. 2. 12</td> </tr> <tr> <td>—</td> <td>500</td> <td>—</td> <td>—</td> <td>500</td> <td>1,000 L タンク</td> <td>R3. 1. 20</td> </tr> <tr> <td>—</td> <td>900</td> <td>—</td> <td>—</td> <td>900</td> <td>1,000L タンク</td> <td>R6. 1. 30 R6. 11. 27</td> </tr> <tr> <td>スーパーホーム</td> <td>—</td> <td>1,200</td> <td>—</td> <td>—</td> <td>1,200</td> <td>ポリタンク</td> <td>R5. 2. 9</td> </tr> <tr> <td>—</td> <td>800</td> <td>—</td> <td>—</td> <td>—</td> <td>800</td> <td>1000L タンク</td> <td>R8. 1. 29</td> </tr> <tr> <td>合計</td> <td>2,560</td> <td>5,720</td> <td>4,000</td> <td>1,000</td> <td>13,280</td> <td>—</td> <td>—</td> </tr> </tbody> </table>	薬剤	設 置 市				計	備 考		神戸	加古川	三木	明石	貯蔵容器	購入日	A G F F F-3T	—	1,840	—	—	1,840	1,000 L タンク	H22. 3. 12	—	—	1,000	—	1,000	H24. 1. 16	—	—	1,000	—	1,000	H25. 3. 27	—	—	1,000	—	1,000	H26. 3. 26	—	—	1,000	—	1,000	ドラム缶	H27. 2. 17	—	—	—	1,000	1,000	H28. 2. 16	—	480	—	—	480	1,000 L タンク	H29. 3. 1	960	—	—	—	960	ポリタンク	H30. 3. 1	800	—	—	—	800	ドラム缶	H31. 2. 1	800	—	—	—	800	R2. 2. 12	—	500	—	—	500	1,000 L タンク	R3. 1. 20	—	900	—	—	900	1,000L タンク	R6. 1. 30 R6. 11. 27	スーパーホーム	—	1,200	—	—	1,200	ポリタンク	R5. 2. 9	—	800	—	—	—	800	1000L タンク	R8. 1. 29	合計	2,560	5,720	4,000	1,000	13,280	—	—	化学消火薬剤の数量変更
薬剤	設 置 市				計	備 考																																																																																																																																																																																																																																	
	神戸	加古川	三木	明石		貯蔵容器	購入日																																																																																																																																																																																																																																
A G F F F-3T	—	2,000	—	—	2,000	1,000 L タンク	H22. 3. 12																																																																																																																																																																																																																																
	—	—	1,000	—	1,000		H24. 1. 16																																																																																																																																																																																																																																
	—	—	1,000	—	1,000		H25. 3. 27																																																																																																																																																																																																																																
	—	—	1,000	—	1,000		H26. 3. 26																																																																																																																																																																																																																																
	—	—	1,000	—	1,000	ドラム缶	H27. 2. 17																																																																																																																																																																																																																																
	—	—	—	1,000	1,000		H28. 2. 16																																																																																																																																																																																																																																
	—	480	—	—	480	1,000 L タンク	H29. 3. 1																																																																																																																																																																																																																																
	960	—	—	—	960	ポリタンク	H30. 3. 1																																																																																																																																																																																																																																
	800	—	—	—	800	ドラム缶	H31. 2. 1																																																																																																																																																																																																																																
	800	—	—	—	800		R2. 2. 12																																																																																																																																																																																																																																
—	500	—	—	500	1,000 L タンク	R3. 1. 20																																																																																																																																																																																																																																	
—	900	—	—	900	1,000L タンク	R6. 1. 30 R6. 11. 27																																																																																																																																																																																																																																	
スーパーホーム	—	1,200	—	—	1,200	ポリタンク	R5. 2. 9																																																																																																																																																																																																																																
合計	2,560	5,080	4,000	1,000	12,640	—	—																																																																																																																																																																																																																																
薬剤	設 置 市				計	備 考																																																																																																																																																																																																																																	
	神戸	加古川	三木	明石		貯蔵容器	購入日																																																																																																																																																																																																																																
A G F F F-3T	—	1,840	—	—	1,840	1,000 L タンク	H22. 3. 12																																																																																																																																																																																																																																
	—	—	1,000	—	1,000		H24. 1. 16																																																																																																																																																																																																																																
	—	—	1,000	—	1,000		H25. 3. 27																																																																																																																																																																																																																																
	—	—	1,000	—	1,000		H26. 3. 26																																																																																																																																																																																																																																
	—	—	1,000	—	1,000	ドラム缶	H27. 2. 17																																																																																																																																																																																																																																
	—	—	—	1,000	1,000		H28. 2. 16																																																																																																																																																																																																																																
	—	480	—	—	480	1,000 L タンク	H29. 3. 1																																																																																																																																																																																																																																
	960	—	—	—	960	ポリタンク	H30. 3. 1																																																																																																																																																																																																																																
	800	—	—	—	800	ドラム缶	H31. 2. 1																																																																																																																																																																																																																																
	800	—	—	—	800		R2. 2. 12																																																																																																																																																																																																																																
—	500	—	—	500	1,000 L タンク	R3. 1. 20																																																																																																																																																																																																																																	
—	900	—	—	900	1,000L タンク	R6. 1. 30 R6. 11. 27																																																																																																																																																																																																																																	
スーパーホーム	—	1,200	—	—	1,200	ポリタンク	R5. 2. 9																																																																																																																																																																																																																																
—	800	—	—	—	800	1000L タンク	R8. 1. 29																																																																																																																																																																																																																																
合計	2,560	5,720	4,000	1,000	13,280	—	—																																																																																																																																																																																																																																
60	<p>(化学消火薬剤・油処理剤調達先) ←</p> <table border="1"> <thead> <tr> <th>機 関 名</th> <th>課・係</th> <th>勤務時間内TEL</th> <th>休日・夜間TEL</th> <th>F A X</th> <th></th> </tr> </thead> <tbody> <tr> <td>消火薬剤</td> <td>(株)赤尾</td> <td>営業部</td> <td>06-6532-4131</td> <td>—</td> <td>06-6536-7456</td> <td>*連絡時に調整</td> </tr> <tr> <td>消火薬剤</td> <td>(株)初田製作所</td> <td>消火設備事業部 枚方本社工場 製造・生産管理課 生産管理グループ</td> <td>072-856-1352</td> <td>—</td> <td>072-856-1280</td> <td>*連絡時に調整</td> </tr> <tr> <td>消火薬剤</td> <td>DIC(株) (※)</td> <td>北陸工場</td> <td>(代) 076-278-2332</td> <td>076-278-2332</td> <td>076-278-5354 製造課Fax 076-278-2331</td> <td>メガフォーム ・耐アルコール 10,000L ・水成膜 10,000L</td> </tr> <tr> <td>消火薬剤</td> <td>東京本社 スペシャルティケミカル 営業グループ</td> <td>03-6733-6158</td> <td>090-2569-9991 川瀬マネージャー</td> <td>—</td> <td>—</td> <td>—</td> </tr> <tr> <td>油処理剤</td> <td>(株)ネオス</td> <td>西日本営業課</td> <td>(代)078-331-9381 (直) 331-9382</td> <td>070-2285-4890</td> <td>078-331-9319</td> <td>300缶 6トン</td> </tr> </tbody> </table> <p>(※) DIC(株)は2025年12月末消火薬剤事業撤退</p>	機 関 名	課・係	勤務時間内TEL	休日・夜間TEL	F A X		消火薬剤	(株)赤尾	営業部	06-6532-4131	—	06-6536-7456	*連絡時に調整	消火薬剤	(株)初田製作所	消火設備事業部 枚方本社工場 製造・生産管理課 生産管理グループ	072-856-1352	—	072-856-1280	*連絡時に調整	消火薬剤	DIC(株) (※)	北陸工場	(代) 076-278-2332	076-278-2332	076-278-5354 製造課Fax 076-278-2331	メガフォーム ・耐アルコール 10,000L ・水成膜 10,000L	消火薬剤	東京本社 スペシャルティケミカル 営業グループ	03-6733-6158	090-2569-9991 川瀬マネージャー	—	—	—	油処理剤	(株)ネオス	西日本営業課	(代)078-331-9381 (直) 331-9382	070-2285-4890	078-331-9319	300缶 6トン	<p>(化学消火薬剤・油処理剤調達先) ←</p> <table border="1"> <thead> <tr> <th>機 関 名</th> <th>課・係</th> <th>勤務時間内TEL</th> <th>休日・夜間TEL</th> <th>F A X</th> <th></th> </tr> </thead> <tbody> <tr> <td>消火薬剤</td> <td>(株)赤尾</td> <td>営業部</td> <td>06-6532-4131</td> <td>—</td> <td>06-6536-7456</td> <td>*連絡時に調整</td> </tr> <tr> <td>消火薬剤</td> <td>(株)初田製作所</td> <td>消火設備事業部 枚方本社工場 製造・生産管理課 生産管理グループ</td> <td>072-856-1352</td> <td>—</td> <td>072-856-1280</td> <td>*連絡時に調整</td> </tr> <tr> <td>油処理剤</td> <td>(株)ネオス</td> <td>西日本営業課</td> <td>(代)078-331-9381 (直) 331-9382</td> <td>070-2285-4890</td> <td>078-331-9319</td> <td>300缶 6トン</td> </tr> </tbody> </table>	機 関 名	課・係	勤務時間内TEL	休日・夜間TEL	F A X		消火薬剤	(株)赤尾	営業部	06-6532-4131	—	06-6536-7456	*連絡時に調整	消火薬剤	(株)初田製作所	消火設備事業部 枚方本社工場 製造・生産管理課 生産管理グループ	072-856-1352	—	072-856-1280	*連絡時に調整	油処理剤	(株)ネオス	西日本営業課	(代)078-331-9381 (直) 331-9382	070-2285-4890	078-331-9319	300缶 6トン	消火薬剤調達先法人の事業撤退																																																																																																																																																																
機 関 名	課・係	勤務時間内TEL	休日・夜間TEL	F A X																																																																																																																																																																																																																																			
消火薬剤	(株)赤尾	営業部	06-6532-4131	—	06-6536-7456	*連絡時に調整																																																																																																																																																																																																																																	
消火薬剤	(株)初田製作所	消火設備事業部 枚方本社工場 製造・生産管理課 生産管理グループ	072-856-1352	—	072-856-1280	*連絡時に調整																																																																																																																																																																																																																																	
消火薬剤	DIC(株) (※)	北陸工場	(代) 076-278-2332	076-278-2332	076-278-5354 製造課Fax 076-278-2331	メガフォーム ・耐アルコール 10,000L ・水成膜 10,000L																																																																																																																																																																																																																																	
消火薬剤	東京本社 スペシャルティケミカル 営業グループ	03-6733-6158	090-2569-9991 川瀬マネージャー	—	—	—																																																																																																																																																																																																																																	
油処理剤	(株)ネオス	西日本営業課	(代)078-331-9381 (直) 331-9382	070-2285-4890	078-331-9319	300缶 6トン																																																																																																																																																																																																																																	
機 関 名	課・係	勤務時間内TEL	休日・夜間TEL	F A X																																																																																																																																																																																																																																			
消火薬剤	(株)赤尾	営業部	06-6532-4131	—	06-6536-7456	*連絡時に調整																																																																																																																																																																																																																																	
消火薬剤	(株)初田製作所	消火設備事業部 枚方本社工場 製造・生産管理課 生産管理グループ	072-856-1352	—	072-856-1280	*連絡時に調整																																																																																																																																																																																																																																	
油処理剤	(株)ネオス	西日本営業課	(代)078-331-9381 (直) 331-9382	070-2285-4890	078-331-9319	300缶 6トン																																																																																																																																																																																																																																	

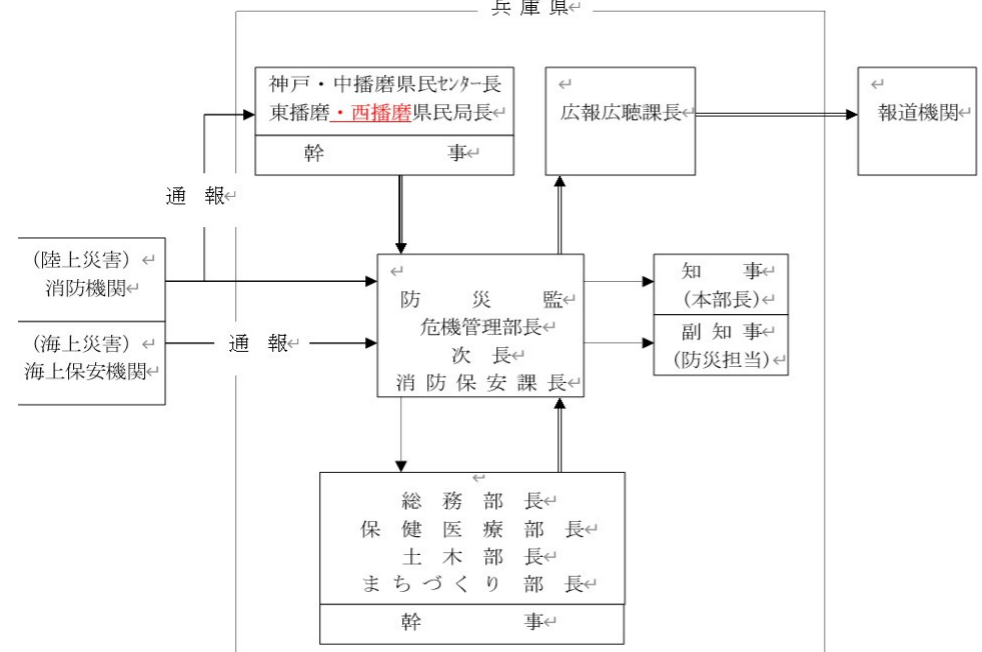
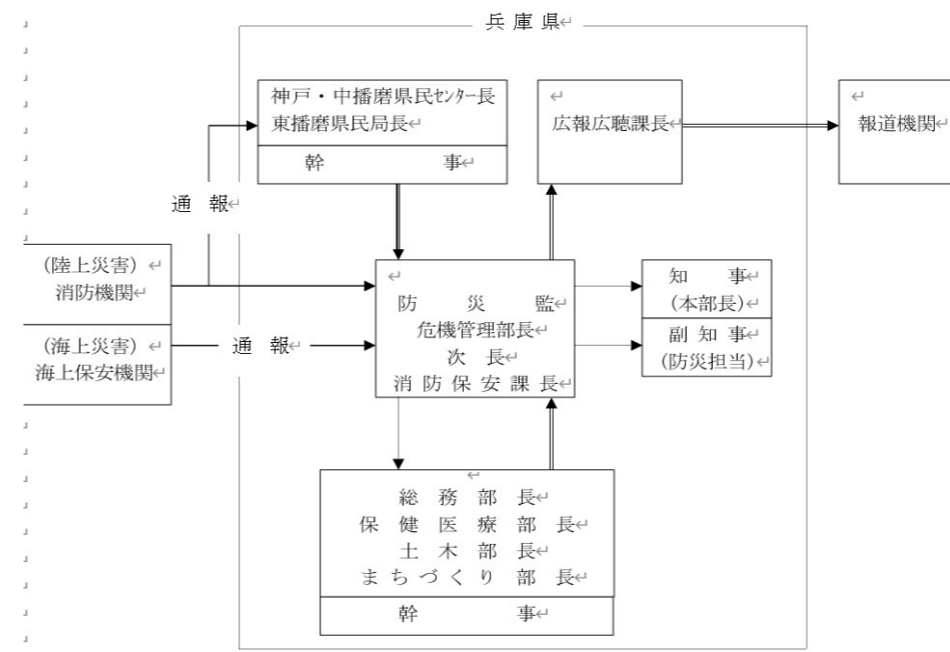
P	現 行	修 正 案	備 考																																			
<p>62</p> <p>第6章 災害応急対策計画 第1節 現地本部設置計画 第3 組織及び設置場所</p> <table border="1" data-bbox="184 296 1199 695"> <thead> <tr> <th>区分</th> <th>現地本部長</th> <th>現 地 本 部 員</th> <th>設置場所</th> <th>事 務 局</th> </tr> </thead> <tbody> <tr> <td>陸上</td> <td>神戸市長 加古川市長 播磨町長 高砂市長 姫路市長 赤穂市長</td> <td>中部近畿産業保安監督部近畿支部長 (神戸海上保安部長) (姫路海上保安部長) (関係市町長) 県警察本部長 各関係消防長 兵庫県神戸・中播磨県民センター長 東播磨・西播磨県民局長</td> <td>現地本部長が指定するところ</td> <td>県消防保安課職員及び現地本部長が所属する機関の職員が行う</td> </tr> <tr> <td>海上</td> <td>神戸海上保安部長 姫路海上保安部長</td> <td>関係特別防災区域企業代表本部長</td> <td></td> <td></td> </tr> </tbody> </table> <p>※ () が現地本部長であるときは、現地本部員から除く</p>	区分	現地本部長	現 地 本 部 員	設置場所	事 務 局	陸上	神戸市長 加古川市長 播磨町長 高砂市長 姫路市長 赤穂市長	中部近畿産業保安監督部近畿支部長 (神戸海上保安部長) (姫路海上保安部長) (関係市町長) 県警察本部長 各関係消防長 兵庫県神戸・中播磨県民センター長 東播磨・西播磨県民局長	現地本部長が指定するところ	県消防保安課職員及び現地本部長が所属する機関の職員が行う	海上	神戸海上保安部長 姫路海上保安部長	関係特別防災区域企業代表本部長			<table border="1" data-bbox="1344 296 2359 684"> <thead> <tr> <th>区分</th> <th>現地本部長</th> <th>現 地 本 部 員</th> <th>設置場所</th> <th>事 務 局</th> </tr> </thead> <tbody> <tr> <td>陸上</td> <td>神戸市長 加古川市長 播磨町長 高砂市長 姫路市長</td> <td>中部近畿産業保安監督部近畿支部長 (神戸海上保安部長) (姫路海上保安部長) (関係市町長) 県警察本部長 各関係消防長 兵庫県神戸・中播磨県民センター長 東播磨県民局長</td> <td>現地本部長が指定するところ</td> <td>県消防保安課職員及び現地本部長が所属する機関の職員が行う</td> </tr> <tr> <td>海上</td> <td>神戸海上保安部長 姫路海上保安部長</td> <td>関係特別防災区域企業代表本部長</td> <td></td> <td></td> </tr> </tbody> </table> <p>※ () が現地本部長であるときは、現地本部員から除く</p>	区分	現地本部長	現 地 本 部 員	設置場所	事 務 局	陸上	神戸市長 加古川市長 播磨町長 高砂市長 姫路市長	中部近畿産業保安監督部近畿支部長 (神戸海上保安部長) (姫路海上保安部長) (関係市町長) 県警察本部長 各関係消防長 兵庫県神戸・中播磨県民センター長 東播磨県民局長	現地本部長が指定するところ	県消防保安課職員及び現地本部長が所属する機関の職員が行う	海上	神戸海上保安部長 姫路海上保安部長	関係特別防災区域企業代表本部長			<p>赤穂地区除外による変更</p>						
区分	現地本部長	現 地 本 部 員	設置場所	事 務 局																																		
陸上	神戸市長 加古川市長 播磨町長 高砂市長 姫路市長 赤穂市長	中部近畿産業保安監督部近畿支部長 (神戸海上保安部長) (姫路海上保安部長) (関係市町長) 県警察本部長 各関係消防長 兵庫県神戸・中播磨県民センター長 東播磨・西播磨県民局長	現地本部長が指定するところ	県消防保安課職員及び現地本部長が所属する機関の職員が行う																																		
海上	神戸海上保安部長 姫路海上保安部長	関係特別防災区域企業代表本部長																																				
区分	現地本部長	現 地 本 部 員	設置場所	事 務 局																																		
陸上	神戸市長 加古川市長 播磨町長 高砂市長 姫路市長	中部近畿産業保安監督部近畿支部長 (神戸海上保安部長) (姫路海上保安部長) (関係市町長) 県警察本部長 各関係消防長 兵庫県神戸・中播磨県民センター長 東播磨県民局長	現地本部長が指定するところ	県消防保安課職員及び現地本部長が所属する機関の職員が行う																																		
海上	神戸海上保安部長 姫路海上保安部長	関係特別防災区域企業代表本部長																																				
<p>66</p> <p>第2節 兵庫県の体制 第3 所掌事務 別図内</p> 		<p>赤穂地区除外による変更</p>																																				
<p>81</p> <p>第6節 海上災害応急対策計画 第3 災害応急対策の措置 2 海上保安機関</p> <table border="1" data-bbox="184 1509 1071 1803"> <thead> <tr> <th>部署名</th> <th>実施海域</th> <th>周知手段</th> <th>対象船舶</th> </tr> </thead> <tbody> <tr> <td>第五管区海上保安本部 警備救難部運用司令センター</td> <td>県南部全般</td> <td>無線電信・放送</td> <td>船舶全般</td> </tr> <tr> <td>神戸海上保安部</td> <td>神戸</td> <td rowspan="3">巡視船艇の拡声器等による周知</td> <td>港内 在泊船</td> </tr> <tr> <td>姫路海上保安部</td> <td>姫路、赤穂</td> <td>付近</td> </tr> <tr> <td>加古川海上保安署</td> <td>加古川、高砂、播磨</td> <td>航行船</td> </tr> </tbody> </table> <p>※ 必要に応じ、航空機により上空から航行中の船舶への周知を実施する。</p>	部署名	実施海域	周知手段	対象船舶	第五管区海上保安本部 警備救難部運用司令センター	県南部全般	無線電信・放送	船舶全般	神戸海上保安部	神戸	巡視船艇の拡声器等による周知	港内 在泊船	姫路海上保安部	姫路、赤穂	付近	加古川海上保安署	加古川、高砂、播磨	航行船	<table border="1" data-bbox="1344 1509 2228 1803"> <thead> <tr> <th>部署名</th> <th>実施海域</th> <th>周知手段</th> <th>対象船舶</th> </tr> </thead> <tbody> <tr> <td>第五管区海上保安本部 警備救難部運用司令センター</td> <td>県南部全般</td> <td>無線電信・放送</td> <td>船舶全般</td> </tr> <tr> <td>神戸海上保安部</td> <td>神戸</td> <td rowspan="3">巡視船艇の拡声器等による周知</td> <td>港内 在泊船</td> </tr> <tr> <td>姫路海上保安部</td> <td>姫路</td> <td>付近</td> </tr> <tr> <td>加古川海上保安署</td> <td>加古川、高砂、播磨</td> <td>航行船</td> </tr> </tbody> </table> <p>※ 必要に応じ、航空機により上空から航行中の船舶への周知を実施する。</p>	部署名	実施海域	周知手段	対象船舶	第五管区海上保安本部 警備救難部運用司令センター	県南部全般	無線電信・放送	船舶全般	神戸海上保安部	神戸	巡視船艇の拡声器等による周知	港内 在泊船	姫路海上保安部	姫路	付近	加古川海上保安署	加古川、高砂、播磨	航行船	<p>赤穂地区除外による変更</p>
部署名	実施海域	周知手段	対象船舶																																			
第五管区海上保安本部 警備救難部運用司令センター	県南部全般	無線電信・放送	船舶全般																																			
神戸海上保安部	神戸	巡視船艇の拡声器等による周知	港内 在泊船																																			
姫路海上保安部	姫路、赤穂		付近																																			
加古川海上保安署	加古川、高砂、播磨		航行船																																			
部署名	実施海域	周知手段	対象船舶																																			
第五管区海上保安本部 警備救難部運用司令センター	県南部全般	無線電信・放送	船舶全般																																			
神戸海上保安部	神戸	巡視船艇の拡声器等による周知	港内 在泊船																																			
姫路海上保安部	姫路		付近																																			
加古川海上保安署	加古川、高砂、播磨		航行船																																			

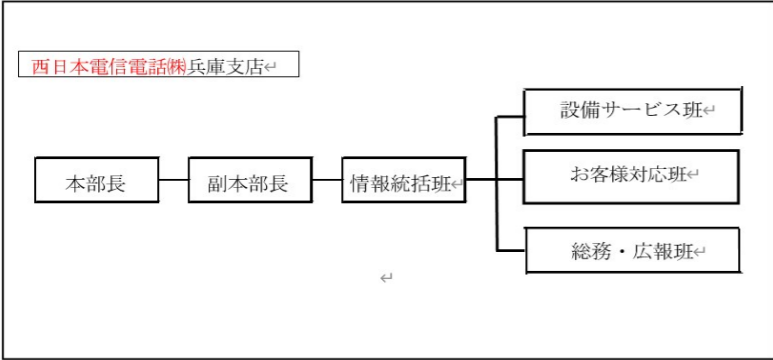
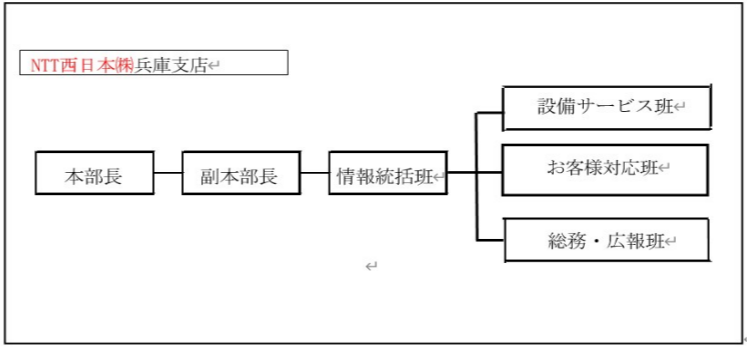
P	現 行	修 正 案	備 考																																																																																
87	<p>第8節 避難計画 第2 避難に関する措置 4 海上保安機関</p> <table border="1"> <thead> <tr> <th>区 分</th> <th>実施海域</th> <th>手 段</th> <th>周 知 事 項</th> </tr> </thead> <tbody> <tr> <td>神戸海上保安部</td> <td>神戸</td> <td rowspan="3">巡視船艇の拡声器による周知及び必要に応じ航空機を活用する</td> <td rowspan="3">(1) 事故の状況 (2) 防災活動の状況 (3) 火気使用及び交通の制限事項 (4) 避難指示等の注意事項 (5) その他必要な事項</td> </tr> <tr> <td>姫路海上保安部</td> <td>姫路、赤穂</td> </tr> <tr> <td>加古川海上保安署</td> <td>加古川、高砂、播磨</td> </tr> </tbody> </table>	区 分	実施海域	手 段	周 知 事 項	神戸海上保安部	神戸	巡視船艇の拡声器による周知及び必要に応じ航空機を活用する	(1) 事故の状況 (2) 防災活動の状況 (3) 火気使用及び交通の制限事項 (4) 避難指示等の注意事項 (5) その他必要な事項	姫路海上保安部	姫路、赤穂	加古川海上保安署	加古川、高砂、播磨	<table border="1"> <thead> <tr> <th>区 分</th> <th>実施海域</th> <th>手 段</th> <th>周 知 事 項</th> </tr> </thead> <tbody> <tr> <td>神戸海上保安部</td> <td>神戸</td> <td rowspan="3">巡視船艇の拡声器による周知及び必要に応じ航空機を活用する</td> <td rowspan="3">(1) 事故の状況 (2) 防災活動の状況 (3) 火気使用及び交通の制限事項 (4) 避難指示等の注意事項 (5) その他必要な事項</td> </tr> <tr> <td>姫路海上保安部</td> <td>姫路</td> </tr> <tr> <td>加古川海上保安署</td> <td>加古川、高砂、播磨</td> </tr> </tbody> </table>	区 分	実施海域	手 段	周 知 事 項	神戸海上保安部	神戸	巡視船艇の拡声器による周知及び必要に応じ航空機を活用する	(1) 事故の状況 (2) 防災活動の状況 (3) 火気使用及び交通の制限事項 (4) 避難指示等の注意事項 (5) その他必要な事項	姫路海上保安部	姫路	加古川海上保安署	加古川、高砂、播磨	赤穂地区除外による変更																																																								
区 分	実施海域	手 段	周 知 事 項																																																																																
神戸海上保安部	神戸	巡視船艇の拡声器による周知及び必要に応じ航空機を活用する	(1) 事故の状況 (2) 防災活動の状況 (3) 火気使用及び交通の制限事項 (4) 避難指示等の注意事項 (5) その他必要な事項																																																																																
姫路海上保安部	姫路、赤穂																																																																																		
加古川海上保安署	加古川、高砂、播磨																																																																																		
区 分	実施海域	手 段	周 知 事 項																																																																																
神戸海上保安部	神戸	巡視船艇の拡声器による周知及び必要に応じ航空機を活用する	(1) 事故の状況 (2) 防災活動の状況 (3) 火気使用及び交通の制限事項 (4) 避難指示等の注意事項 (5) その他必要な事項																																																																																
姫路海上保安部	姫路																																																																																		
加古川海上保安署	加古川、高砂、播磨																																																																																		
95	<p>第11節 自衛隊派遣要請計画 第4 連携体制の確立 知事は、中部方面特科隊長又は・・・</p>	知事は、中部方面特科連隊長又は・・・	脱字																																																																																
102	<p>第15節 通信連絡確保計画 5 体制</p> 		法人名称の変更																																																																																
113	<p>第8章 南海トラフ地震防災対策 第9節 防災訓練及び防災教育の実施 参考</p> <p>○ 最高津波水位及び津波高+1mの最短到達時間</p> <table border="1"> <thead> <tr> <th rowspan="2">市町名</th> <th colspan="2">最高津波水位 (m)</th> <th colspan="2">+1mの最短到達時間 (分)</th> </tr> <tr> <th>県想定</th> <th>国想定</th> <th>県想定</th> <th>国想定</th> </tr> </thead> <tbody> <tr> <td>神戸市</td> <td>3.9</td> <td>4</td> <td>83</td> <td>83</td> </tr> <tr> <td rowspan="5">播磨地域</td> <td>播磨町</td> <td>2.2</td> <td>3</td> <td>110</td> <td>109</td> </tr> <tr> <td>加古川市</td> <td>2.2</td> <td>3</td> <td>113</td> <td>111</td> </tr> <tr> <td>高砂市</td> <td>2.3</td> <td>3</td> <td>117</td> <td>116</td> </tr> <tr> <td>姫路市</td> <td>2.5</td> <td>3</td> <td>120</td> <td>119</td> </tr> <tr> <td>赤穂市</td> <td>2.8</td> <td>3</td> <td>120</td> <td>126</td> </tr> </tbody> </table>	市町名	最高津波水位 (m)		+1mの最短到達時間 (分)		県想定	国想定	県想定	国想定	神戸市	3.9	4	83	83	播磨地域	播磨町	2.2	3	110	109	加古川市	2.2	3	113	111	高砂市	2.3	3	117	116	姫路市	2.5	3	120	119	赤穂市	2.8	3	120	126	<p>○ 最高津波水位及び津波高+1mの最短到達時間</p> <table border="1"> <thead> <tr> <th rowspan="2">市町名</th> <th colspan="2">最高津波水位 (m)</th> <th colspan="2">+1mの最短到達時間 (分)</th> </tr> <tr> <th>県想定</th> <th>国想定</th> <th>県想定</th> <th>国想定</th> </tr> </thead> <tbody> <tr> <td>神戸市</td> <td>3.9</td> <td>4</td> <td>83</td> <td>83</td> </tr> <tr> <td rowspan="5">播磨地域</td> <td>播磨町</td> <td>2.2</td> <td>3</td> <td>110</td> <td>109</td> </tr> <tr> <td>加古川市</td> <td>2.2</td> <td>3</td> <td>113</td> <td>111</td> </tr> <tr> <td>高砂市</td> <td>2.3</td> <td>3</td> <td>117</td> <td>116</td> </tr> <tr> <td>姫路市</td> <td>2.5</td> <td>3</td> <td>120</td> <td>119</td> </tr> <tr> <td>赤穂市</td> <td>2.8</td> <td>3</td> <td>120</td> <td>126</td> </tr> </tbody> </table>	市町名	最高津波水位 (m)		+1mの最短到達時間 (分)		県想定	国想定	県想定	国想定	神戸市	3.9	4	83	83	播磨地域	播磨町	2.2	3	110	109	加古川市	2.2	3	113	111	高砂市	2.3	3	117	116	姫路市	2.5	3	120	119	赤穂市	2.8	3	120	126	赤穂地区除外による変更
市町名	最高津波水位 (m)		+1mの最短到達時間 (分)																																																																																
	県想定	国想定	県想定	国想定																																																																															
神戸市	3.9	4	83	83																																																																															
播磨地域	播磨町	2.2	3	110	109																																																																														
	加古川市	2.2	3	113	111																																																																														
	高砂市	2.3	3	117	116																																																																														
	姫路市	2.5	3	120	119																																																																														
	赤穂市	2.8	3	120	126																																																																														
市町名	最高津波水位 (m)		+1mの最短到達時間 (分)																																																																																
	県想定	国想定	県想定	国想定																																																																															
神戸市	3.9	4	83	83																																																																															
播磨地域	播磨町	2.2	3	110	109																																																																														
	加古川市	2.2	3	113	111																																																																														
	高砂市	2.3	3	117	116																																																																														
	姫路市	2.5	3	120	119																																																																														
	赤穂市	2.8	3	120	126																																																																														

P	現 行	修 正 案	備 考																																																																																																																																																																																																																																																																																																																																																																																																																																																																																												
113	<p>○ 特別防災区域が所在する市町別の浸水深別の浸水面積 (単位: ha) ←</p> <table border="1"> <thead> <tr> <th rowspan="2">市町名</th> <th rowspan="2">ケース</th> <th colspan="7">浸水深</th> <th rowspan="2">国想定 (b)</th> <th rowspan="2">a/b</th> </tr> <tr> <th>全体 (a)</th> <th>0.3m以上</th> <th>1m以上</th> <th>2m以上</th> <th>3m以上</th> <th>4m以上</th> <th>5m以上</th> </tr> </thead> <tbody> <tr> <td rowspan="2">神戸市</td> <td>1</td> <td>1,586</td> <td>1,234</td> <td>569</td> <td>100</td> <td>0</td> <td>0</td> <td>0</td> <td rowspan="2">610</td> <td>2.6</td> </tr> <tr> <td>2</td> <td>1,194</td> <td>827</td> <td>297</td> <td>30</td> <td>0</td> <td>0</td> <td>0</td> <td>2.0</td> </tr> <tr> <td rowspan="2">東灘区</td> <td>1</td> <td>639</td> <td>502</td> <td>190</td> <td>27</td> <td>0</td> <td>0</td> <td>0</td> <td rowspan="2">90</td> <td>7.1</td> </tr> <tr> <td>2</td> <td>561</td> <td>410</td> <td>149</td> <td>12</td> <td>0</td> <td>0</td> <td>0</td> <td>6.2</td> </tr> <tr> <td rowspan="2">灘区</td> <td>1</td> <td>115</td> <td>58</td> <td>7</td> <td>3</td> <td>0</td> <td>0</td> <td>0</td> <td rowspan="2">微少</td> <td>—</td> </tr> <tr> <td>2</td> <td>107</td> <td>52</td> <td>6</td> <td>2</td> <td>0</td> <td>0</td> <td>0</td> <td>—</td> </tr> <tr> <td rowspan="2">長田区</td> <td>1</td> <td>45</td> <td>24</td> <td>6</td> <td>1</td> <td>0</td> <td>0</td> <td>0</td> <td rowspan="2">微少</td> <td>—</td> </tr> <tr> <td>2</td> <td>26</td> <td>15</td> <td>3</td> <td>微少</td> <td>0</td> <td>0</td> <td>0</td> <td>—</td> </tr> <tr> <td rowspan="2">須磨区</td> <td>1</td> <td>21</td> <td>16</td> <td>8</td> <td>2</td> <td>0</td> <td>0</td> <td>0</td> <td rowspan="2">20</td> <td>1.1</td> </tr> <tr> <td>2</td> <td>21</td> <td>16</td> <td>8</td> <td>2</td> <td>0</td> <td>0</td> <td>0</td> <td>1.0</td> </tr> <tr> <td rowspan="2">播磨地域</td> <td>1</td> <td>1,238</td> <td>802</td> <td>302</td> <td>55</td> <td>微少</td> <td>0</td> <td>0</td> <td rowspan="2">130</td> <td>9.5</td> </tr> <tr> <td>2</td> <td>507</td> <td>276</td> <td>78</td> <td>2</td> <td>0</td> <td>0</td> <td>0</td> <td>3.9</td> </tr> <tr> <td rowspan="2">播磨町</td> <td>1</td> <td>3</td> <td>3</td> <td>微少</td> <td>0</td> <td>0</td> <td>0</td> <td>0</td> <td rowspan="2">微少</td> <td>—</td> </tr> <tr> <td>2</td> <td>3</td> <td>3</td> <td>微少</td> <td>0</td> <td>0</td> <td>0</td> <td>0</td> <td>—</td> </tr> <tr> <td rowspan="2">加古川市</td> <td>1</td> <td>17</td> <td>9</td> <td>2</td> <td>微少</td> <td>0</td> <td>0</td> <td>0</td> <td rowspan="2">10</td> <td>1.7</td> </tr> <tr> <td>2</td> <td>9</td> <td>9</td> <td>2</td> <td>微少</td> <td>0</td> <td>0</td> <td>0</td> <td>0.9</td> </tr> <tr> <td rowspan="2">高砂市</td> <td>1</td> <td>86</td> <td>35</td> <td>3</td> <td>微少</td> <td>0</td> <td>0</td> <td>0</td> <td rowspan="2">微少</td> <td>—</td> </tr> <tr> <td>2</td> <td>59</td> <td>29</td> <td>3</td> <td>微少</td> <td>0</td> <td>0</td> <td>0</td> <td>—</td> </tr> <tr> <td rowspan="2">姫路市</td> <td>1</td> <td>276</td> <td>134</td> <td>32</td> <td>微少</td> <td>0</td> <td>0</td> <td>0</td> <td rowspan="2">60</td> <td>4.6</td> </tr> <tr> <td>2</td> <td>117</td> <td>68</td> <td>26</td> <td>微少</td> <td>0</td> <td>0</td> <td>0</td> <td>1.9</td> </tr> <tr> <td rowspan="2">赤穂市</td> <td>1</td> <td>489</td> <td>341</td> <td>136</td> <td>9</td> <td>微少</td> <td>0</td> <td>0</td> <td rowspan="2">30</td> <td>16.3</td> </tr> <tr> <td>2</td> <td>195</td> <td>108</td> <td>27</td> <td>微少</td> <td>0</td> <td>0</td> <td>0</td> <td>6.5</td> </tr> </tbody> </table>	市町名	ケース	浸水深							国想定 (b)	a/b	全体 (a)	0.3m以上	1m以上	2m以上	3m以上	4m以上	5m以上	神戸市	1	1,586	1,234	569	100	0	0	0	610	2.6	2	1,194	827	297	30	0	0	0	2.0	東灘区	1	639	502	190	27	0	0	0	90	7.1	2	561	410	149	12	0	0	0	6.2	灘区	1	115	58	7	3	0	0	0	微少	—	2	107	52	6	2	0	0	0	—	長田区	1	45	24	6	1	0	0	0	微少	—	2	26	15	3	微少	0	0	0	—	須磨区	1	21	16	8	2	0	0	0	20	1.1	2	21	16	8	2	0	0	0	1.0	播磨地域	1	1,238	802	302	55	微少	0	0	130	9.5	2	507	276	78	2	0	0	0	3.9	播磨町	1	3	3	微少	0	0	0	0	微少	—	2	3	3	微少	0	0	0	0	—	加古川市	1	17	9	2	微少	0	0	0	10	1.7	2	9	9	2	微少	0	0	0	0.9	高砂市	1	86	35	3	微少	0	0	0	微少	—	2	59	29	3	微少	0	0	0	—	姫路市	1	276	134	32	微少	0	0	0	60	4.6	2	117	68	26	微少	0	0	0	1.9	赤穂市	1	489	341	136	9	微少	0	0	30	16.3	2	195	108	27	微少	0	0	0	6.5	<p>○ 特別防災区域が所在する市町別の浸水深別の浸水面積 (単位: ha) ←</p> <table border="1"> <thead> <tr> <th rowspan="2">市町名</th> <th rowspan="2">ケース</th> <th colspan="7">浸水深</th> <th rowspan="2">国想定 (b)</th> <th rowspan="2">a/b</th> </tr> <tr> <th>全体 (a)</th> <th>0.3m以上</th> <th>1m以上</th> <th>2m以上</th> <th>3m以上</th> <th>4m以上</th> <th>5m以上</th> </tr> </thead> <tbody> <tr> <td rowspan="2">神戸市</td> <td>1</td> <td>1,586</td> <td>1,234</td> <td>569</td> <td>100</td> <td>0</td> <td>0</td> <td>0</td> <td rowspan="2">610</td> <td>2.6</td> </tr> <tr> <td>2</td> <td>1,194</td> <td>827</td> <td>297</td> <td>30</td> <td>0</td> <td>0</td> <td>0</td> <td>2.0</td> </tr> <tr> <td rowspan="2">東灘区</td> <td>1</td> <td>639</td> <td>502</td> <td>190</td> <td>27</td> <td>0</td> <td>0</td> <td>0</td> <td rowspan="2">90</td> <td>7.1</td> </tr> <tr> <td>2</td> <td>561</td> <td>410</td> <td>149</td> <td>12</td> <td>0</td> <td>0</td> <td>0</td> <td>6.2</td> </tr> <tr> <td rowspan="2">灘区</td> <td>1</td> <td>115</td> <td>58</td> <td>7</td> <td>3</td> <td>0</td> <td>0</td> <td>0</td> <td rowspan="2">微少</td> <td>—</td> </tr> <tr> <td>2</td> <td>107</td> <td>52</td> <td>6</td> <td>2</td> <td>0</td> <td>0</td> <td>0</td> <td>—</td> </tr> <tr> <td rowspan="2">長田区</td> <td>1</td> <td>45</td> <td>24</td> <td>6</td> <td>1</td> <td>0</td> <td>0</td> <td>0</td> <td rowspan="2">微少</td> <td>—</td> </tr> <tr> <td>2</td> <td>26</td> <td>15</td> <td>3</td> <td>微少</td> <td>0</td> <td>0</td> <td>0</td> <td>—</td> </tr> <tr> <td rowspan="2">須磨区</td> <td>1</td> <td>21</td> <td>16</td> <td>8</td> <td>2</td> <td>0</td> <td>0</td> <td>0</td> <td rowspan="2">20</td> <td>1.1</td> </tr> <tr> <td>2</td> <td>21</td> <td>16</td> <td>8</td> <td>2</td> <td>0</td> <td>0</td> <td>0</td> <td>1.0</td> </tr> <tr> <td rowspan="2">播磨地域</td> <td>1</td> <td>1,238</td> <td>802</td> <td>302</td> <td>55</td> <td>微少</td> <td>0</td> <td>0</td> <td rowspan="2">130</td> <td>9.5</td> </tr> <tr> <td>2</td> <td>507</td> <td>276</td> <td>78</td> <td>2</td> <td>0</td> <td>0</td> <td>0</td> <td>3.9</td> </tr> <tr> <td rowspan="2">播磨町</td> <td>1</td> <td>3</td> <td>3</td> <td>微少</td> <td>0</td> <td>0</td> <td>0</td> <td>0</td> <td rowspan="2">微少</td> <td>—</td> </tr> <tr> <td>2</td> <td>3</td> <td>3</td> <td>微少</td> <td>0</td> <td>0</td> <td>0</td> <td>0</td> <td>—</td> </tr> <tr> <td rowspan="2">加古川市</td> <td>1</td> <td>17</td> <td>9</td> <td>2</td> <td>微少</td> <td>0</td> <td>0</td> <td>0</td> <td rowspan="2">10</td> <td>1.7</td> </tr> <tr> <td>2</td> <td>9</td> <td>9</td> <td>2</td> <td>微少</td> <td>0</td> <td>0</td> <td>0</td> <td>0.9</td> </tr> <tr> <td rowspan="2">高砂市</td> <td>1</td> <td>86</td> <td>35</td> <td>3</td> <td>微少</td> <td>0</td> <td>0</td> <td>0</td> <td rowspan="2">微少</td> <td>—</td> </tr> <tr> <td>2</td> <td>59</td> <td>29</td> <td>3</td> <td>微少</td> <td>0</td> <td>0</td> <td>0</td> <td>—</td> </tr> <tr> <td rowspan="2">姫路市</td> <td>1</td> <td>276</td> <td>134</td> <td>32</td> <td>微少</td> <td>0</td> <td>0</td> <td>0</td> <td rowspan="2">60</td> <td>4.6</td> </tr> <tr> <td>2</td> <td>117</td> <td>68</td> <td>26</td> <td>微少</td> <td>0</td> <td>0</td> <td>0</td> <td>1.9</td> </tr> <tr> <td rowspan="2">赤穂市</td> <td>1</td> <td>489</td> <td>341</td> <td>136</td> <td>9</td> <td>微少</td> <td>0</td> <td>0</td> <td rowspan="2">30</td> <td>16.3</td> </tr> <tr> <td>2</td> <td>195</td> <td>108</td> <td>27</td> <td>微少</td> <td>0</td> <td>0</td> <td>0</td> <td>6.5</td> </tr> </tbody> </table>	市町名	ケース	浸水深							国想定 (b)	a/b	全体 (a)	0.3m以上	1m以上	2m以上	3m以上	4m以上	5m以上	神戸市	1	1,586	1,234	569	100	0	0	0	610	2.6	2	1,194	827	297	30	0	0	0	2.0	東灘区	1	639	502	190	27	0	0	0	90	7.1	2	561	410	149	12	0	0	0	6.2	灘区	1	115	58	7	3	0	0	0	微少	—	2	107	52	6	2	0	0	0	—	長田区	1	45	24	6	1	0	0	0	微少	—	2	26	15	3	微少	0	0	0	—	須磨区	1	21	16	8	2	0	0	0	20	1.1	2	21	16	8	2	0	0	0	1.0	播磨地域	1	1,238	802	302	55	微少	0	0	130	9.5	2	507	276	78	2	0	0	0	3.9	播磨町	1	3	3	微少	0	0	0	0	微少	—	2	3	3	微少	0	0	0	0	—	加古川市	1	17	9	2	微少	0	0	0	10	1.7	2	9	9	2	微少	0	0	0	0.9	高砂市	1	86	35	3	微少	0	0	0	微少	—	2	59	29	3	微少	0	0	0	—	姫路市	1	276	134	32	微少	0	0	0	60	4.6	2	117	68	26	微少	0	0	0	1.9	赤穂市	1	489	341	136	9	微少	0	0	30	16.3	2	195	108	27	微少	0	0	0	6.5	赤穂地区除外による変更
市町名	ケース			浸水深									国想定 (b)	a/b																																																																																																																																																																																																																																																																																																																																																																																																																																																																																	
		全体 (a)	0.3m以上	1m以上	2m以上	3m以上	4m以上	5m以上																																																																																																																																																																																																																																																																																																																																																																																																																																																																																							
神戸市	1	1,586	1,234	569	100	0	0	0	610	2.6																																																																																																																																																																																																																																																																																																																																																																																																																																																																																					
	2	1,194	827	297	30	0	0	0		2.0																																																																																																																																																																																																																																																																																																																																																																																																																																																																																					
東灘区	1	639	502	190	27	0	0	0	90	7.1																																																																																																																																																																																																																																																																																																																																																																																																																																																																																					
	2	561	410	149	12	0	0	0		6.2																																																																																																																																																																																																																																																																																																																																																																																																																																																																																					
灘区	1	115	58	7	3	0	0	0	微少	—																																																																																																																																																																																																																																																																																																																																																																																																																																																																																					
	2	107	52	6	2	0	0	0		—																																																																																																																																																																																																																																																																																																																																																																																																																																																																																					
長田区	1	45	24	6	1	0	0	0	微少	—																																																																																																																																																																																																																																																																																																																																																																																																																																																																																					
	2	26	15	3	微少	0	0	0		—																																																																																																																																																																																																																																																																																																																																																																																																																																																																																					
須磨区	1	21	16	8	2	0	0	0	20	1.1																																																																																																																																																																																																																																																																																																																																																																																																																																																																																					
	2	21	16	8	2	0	0	0		1.0																																																																																																																																																																																																																																																																																																																																																																																																																																																																																					
播磨地域	1	1,238	802	302	55	微少	0	0	130	9.5																																																																																																																																																																																																																																																																																																																																																																																																																																																																																					
	2	507	276	78	2	0	0	0		3.9																																																																																																																																																																																																																																																																																																																																																																																																																																																																																					
播磨町	1	3	3	微少	0	0	0	0	微少	—																																																																																																																																																																																																																																																																																																																																																																																																																																																																																					
	2	3	3	微少	0	0	0	0		—																																																																																																																																																																																																																																																																																																																																																																																																																																																																																					
加古川市	1	17	9	2	微少	0	0	0	10	1.7																																																																																																																																																																																																																																																																																																																																																																																																																																																																																					
	2	9	9	2	微少	0	0	0		0.9																																																																																																																																																																																																																																																																																																																																																																																																																																																																																					
高砂市	1	86	35	3	微少	0	0	0	微少	—																																																																																																																																																																																																																																																																																																																																																																																																																																																																																					
	2	59	29	3	微少	0	0	0		—																																																																																																																																																																																																																																																																																																																																																																																																																																																																																					
姫路市	1	276	134	32	微少	0	0	0	60	4.6																																																																																																																																																																																																																																																																																																																																																																																																																																																																																					
	2	117	68	26	微少	0	0	0		1.9																																																																																																																																																																																																																																																																																																																																																																																																																																																																																					
赤穂市	1	489	341	136	9	微少	0	0	30	16.3																																																																																																																																																																																																																																																																																																																																																																																																																																																																																					
	2	195	108	27	微少	0	0	0		6.5																																																																																																																																																																																																																																																																																																																																																																																																																																																																																					
市町名	ケース	浸水深							国想定 (b)	a/b																																																																																																																																																																																																																																																																																																																																																																																																																																																																																					
		全体 (a)	0.3m以上	1m以上	2m以上	3m以上	4m以上	5m以上																																																																																																																																																																																																																																																																																																																																																																																																																																																																																							
神戸市	1	1,586	1,234	569	100	0	0	0	610	2.6																																																																																																																																																																																																																																																																																																																																																																																																																																																																																					
	2	1,194	827	297	30	0	0	0		2.0																																																																																																																																																																																																																																																																																																																																																																																																																																																																																					
東灘区	1	639	502	190	27	0	0	0	90	7.1																																																																																																																																																																																																																																																																																																																																																																																																																																																																																					
	2	561	410	149	12	0	0	0		6.2																																																																																																																																																																																																																																																																																																																																																																																																																																																																																					
灘区	1	115	58	7	3	0	0	0	微少	—																																																																																																																																																																																																																																																																																																																																																																																																																																																																																					
	2	107	52	6	2	0	0	0		—																																																																																																																																																																																																																																																																																																																																																																																																																																																																																					
長田区	1	45	24	6	1	0	0	0	微少	—																																																																																																																																																																																																																																																																																																																																																																																																																																																																																					
	2	26	15	3	微少	0	0	0		—																																																																																																																																																																																																																																																																																																																																																																																																																																																																																					
須磨区	1	21	16	8	2	0	0	0	20	1.1																																																																																																																																																																																																																																																																																																																																																																																																																																																																																					
	2	21	16	8	2	0	0	0		1.0																																																																																																																																																																																																																																																																																																																																																																																																																																																																																					
播磨地域	1	1,238	802	302	55	微少	0	0	130	9.5																																																																																																																																																																																																																																																																																																																																																																																																																																																																																					
	2	507	276	78	2	0	0	0		3.9																																																																																																																																																																																																																																																																																																																																																																																																																																																																																					
播磨町	1	3	3	微少	0	0	0	0	微少	—																																																																																																																																																																																																																																																																																																																																																																																																																																																																																					
	2	3	3	微少	0	0	0	0		—																																																																																																																																																																																																																																																																																																																																																																																																																																																																																					
加古川市	1	17	9	2	微少	0	0	0	10	1.7																																																																																																																																																																																																																																																																																																																																																																																																																																																																																					
	2	9	9	2	微少	0	0	0		0.9																																																																																																																																																																																																																																																																																																																																																																																																																																																																																					
高砂市	1	86	35	3	微少	0	0	0	微少	—																																																																																																																																																																																																																																																																																																																																																																																																																																																																																					
	2	59	29	3	微少	0	0	0		—																																																																																																																																																																																																																																																																																																																																																																																																																																																																																					
姫路市	1	276	134	32	微少	0	0	0	60	4.6																																																																																																																																																																																																																																																																																																																																																																																																																																																																																					
	2	117	68	26	微少	0	0	0		1.9																																																																																																																																																																																																																																																																																																																																																																																																																																																																																					
赤穂市	1	489	341	136	9	微少	0	0	30	16.3																																																																																																																																																																																																																																																																																																																																																																																																																																																																																					
	2	195	108	27	微少	0	0	0		6.5																																																																																																																																																																																																																																																																																																																																																																																																																																																																																					
114 ~ 116	第9章 大容量泡放射システムの配備について	削除する。	赤穂地区除外による変更																																																																																																																																																																																																																																																																																																																																																																																																																																																																																												
121	<p>姫路臨海地区(飾磨区)石油コンビナート等特別防災区域 地図中</p> <p>[姫路臨海地区特別防災区域]</p> <table border="1"> <thead> <tr> <th>種別</th> <th>事業所名</th> <th>窓口</th> <th>勤務時間内</th> <th>所在地</th> </tr> </thead> <tbody> <tr> <td>1</td> <td>大阪ガス(株) 姫路製造所</td> <td>技術保安チーム 保安安全グループ</td> <td>(079) 246-3316</td> <td>〒672-8024 姫路市白浜町灘浜1</td> </tr> <tr> <td>2</td> <td>フ・ライムフ・ラネット エナジー&ソリューションズ(株)</td> <td>安全・総務室</td> <td>(079) 246-7592</td> <td>〒672-8033 姫路市飾磨区妻鹿日田町1-6</td> </tr> <tr> <td>3</td> <td>関西電力(株) 姫路第二発電所</td> <td>計画課</td> <td>(079) 245-1651</td> <td>〒672-8034 姫路市飾磨区妻鹿常磐町</td> </tr> <tr> <td>4</td> <td>関西電力(株) 姫路第一発電所</td> <td>計画課</td> <td>(079) 235-0551</td> <td>〒672-8530 姫路市飾磨区中島3058-1</td> </tr> <tr> <td>5</td> <td>東西オイルターミナル(株) 姫路油槽所</td> <td>油槽所長</td> <td>(079) 235-1557</td> <td>〒672-8035 姫路市飾磨区中島3059-1</td> </tr> <tr> <td>6</td> <td>住友精化(株) 姫路工場</td> <td>安全環境部</td> <td>(079) 235-1371</td> <td>〒672-8076 姫路市飾磨区入船町1</td> </tr> </tbody> </table>	種別	事業所名	窓口	勤務時間内	所在地	1	大阪ガス(株) 姫路製造所	技術保安チーム 保安安全グループ	(079) 246-3316	〒672-8024 姫路市白浜町灘浜1	2	フ・ライムフ・ラネット エナジー&ソリューションズ(株)	安全・総務室	(079) 246-7592	〒672-8033 姫路市飾磨区妻鹿日田町1-6	3	関西電力(株) 姫路第二発電所	計画課	(079) 245-1651	〒672-8034 姫路市飾磨区妻鹿常磐町	4	関西電力(株) 姫路第一発電所	計画課	(079) 235-0551	〒672-8530 姫路市飾磨区中島3058-1	5	東西オイルターミナル(株) 姫路油槽所	油槽所長	(079) 235-1557	〒672-8035 姫路市飾磨区中島3059-1	6	住友精化(株) 姫路工場	安全環境部	(079) 235-1371	〒672-8076 姫路市飾磨区入船町1	<p>[姫路臨海地区特別防災区域]</p> <table border="1"> <thead> <tr> <th>種別</th> <th>事業所名</th> <th>窓口</th> <th>勤務時間内</th> <th>所在地</th> </tr> </thead> <tbody> <tr> <td>1</td> <td>大阪ガス(株) 姫路製造所</td> <td>技術保安チーム 保安安全グループ</td> <td>(079) 246-3316</td> <td>〒672-8024 姫路市白浜町灘浜1</td> </tr> <tr> <td>2</td> <td>フ・ライムフ・ラネット エナジー&ソリューションズ(株)</td> <td>安全・総務室</td> <td>(079) 246-7592</td> <td>〒672-8033 姫路市飾磨区妻鹿日田町1-6</td> </tr> <tr> <td>3</td> <td>関西電力(株) 姫路第二発電所</td> <td>計画課</td> <td>(079) 245-1651</td> <td>〒672-8034 姫路市飾磨区妻鹿常磐町</td> </tr> <tr> <td>4</td> <td>関西電力(株) 姫路第一発電所</td> <td>計画課</td> <td>(079) 235-0551</td> <td>〒672-8530 姫路市飾磨区中島3058-1</td> </tr> <tr> <td>5</td> <td>東西オイルターミナル(株) 姫路油槽所</td> <td>油槽所長</td> <td>(079) 235-1557</td> <td>〒672-8035 姫路市飾磨区中島3059-1</td> </tr> <tr> <td>6</td> <td>住友精化(株) 姫路工場</td> <td>安全環境部</td> <td>(079) 235-1371</td> <td>〒672-8076 姫路市飾磨区入船町1</td> </tr> <tr> <td>7</td> <td>姫路天然ガス発電株式会社 姫路天然ガス発電所</td> <td>Daiogasガスアンドパワーソリューションズ(株) 姫路製造事業部 姫路製造所</td> <td>(079) 246-3651</td> <td>〒672-8033 姫路市飾磨区妻鹿日田町1-22</td> </tr> </tbody> </table>	種別	事業所名	窓口	勤務時間内	所在地	1	大阪ガス(株) 姫路製造所	技術保安チーム 保安安全グループ	(079) 246-3316	〒672-8024 姫路市白浜町灘浜1	2	フ・ライムフ・ラネット エナジー&ソリューションズ(株)	安全・総務室	(079) 246-7592	〒672-8033 姫路市飾磨区妻鹿日田町1-6	3	関西電力(株) 姫路第二発電所	計画課	(079) 245-1651	〒672-8034 姫路市飾磨区妻鹿常磐町	4	関西電力(株) 姫路第一発電所	計画課	(079) 235-0551	〒672-8530 姫路市飾磨区中島3058-1	5	東西オイルターミナル(株) 姫路油槽所	油槽所長	(079) 235-1557	〒672-8035 姫路市飾磨区中島3059-1	6	住友精化(株) 姫路工場	安全環境部	(079) 235-1371	〒672-8076 姫路市飾磨区入船町1	7	姫路天然ガス発電株式会社 姫路天然ガス発電所	Daiogasガスアンドパワーソリューションズ(株) 姫路製造事業部 姫路製造所	(079) 246-3651	〒672-8033 姫路市飾磨区妻鹿日田町1-22	特定事業所の追加																																																																																																																																																																																																																																																																																																																																																																																																																	
種別	事業所名	窓口	勤務時間内	所在地																																																																																																																																																																																																																																																																																																																																																																																																																																																																																											
1	大阪ガス(株) 姫路製造所	技術保安チーム 保安安全グループ	(079) 246-3316	〒672-8024 姫路市白浜町灘浜1																																																																																																																																																																																																																																																																																																																																																																																																																																																																																											
2	フ・ライムフ・ラネット エナジー&ソリューションズ(株)	安全・総務室	(079) 246-7592	〒672-8033 姫路市飾磨区妻鹿日田町1-6																																																																																																																																																																																																																																																																																																																																																																																																																																																																																											
3	関西電力(株) 姫路第二発電所	計画課	(079) 245-1651	〒672-8034 姫路市飾磨区妻鹿常磐町																																																																																																																																																																																																																																																																																																																																																																																																																																																																																											
4	関西電力(株) 姫路第一発電所	計画課	(079) 235-0551	〒672-8530 姫路市飾磨区中島3058-1																																																																																																																																																																																																																																																																																																																																																																																																																																																																																											
5	東西オイルターミナル(株) 姫路油槽所	油槽所長	(079) 235-1557	〒672-8035 姫路市飾磨区中島3059-1																																																																																																																																																																																																																																																																																																																																																																																																																																																																																											
6	住友精化(株) 姫路工場	安全環境部	(079) 235-1371	〒672-8076 姫路市飾磨区入船町1																																																																																																																																																																																																																																																																																																																																																																																																																																																																																											
種別	事業所名	窓口	勤務時間内	所在地																																																																																																																																																																																																																																																																																																																																																																																																																																																																																											
1	大阪ガス(株) 姫路製造所	技術保安チーム 保安安全グループ	(079) 246-3316	〒672-8024 姫路市白浜町灘浜1																																																																																																																																																																																																																																																																																																																																																																																																																																																																																											
2	フ・ライムフ・ラネット エナジー&ソリューションズ(株)	安全・総務室	(079) 246-7592	〒672-8033 姫路市飾磨区妻鹿日田町1-6																																																																																																																																																																																																																																																																																																																																																																																																																																																																																											
3	関西電力(株) 姫路第二発電所	計画課	(079) 245-1651	〒672-8034 姫路市飾磨区妻鹿常磐町																																																																																																																																																																																																																																																																																																																																																																																																																																																																																											
4	関西電力(株) 姫路第一発電所	計画課	(079) 235-0551	〒672-8530 姫路市飾磨区中島3058-1																																																																																																																																																																																																																																																																																																																																																																																																																																																																																											
5	東西オイルターミナル(株) 姫路油槽所	油槽所長	(079) 235-1557	〒672-8035 姫路市飾磨区中島3059-1																																																																																																																																																																																																																																																																																																																																																																																																																																																																																											
6	住友精化(株) 姫路工場	安全環境部	(079) 235-1371	〒672-8076 姫路市飾磨区入船町1																																																																																																																																																																																																																																																																																																																																																																																																																																																																																											
7	姫路天然ガス発電株式会社 姫路天然ガス発電所	Daiogasガスアンドパワーソリューションズ(株) 姫路製造事業部 姫路製造所	(079) 246-3651	〒672-8033 姫路市飾磨区妻鹿日田町1-22																																																																																																																																																																																																																																																																																																																																																																																																																																																																																											
123	赤穂地区石油コンビナート等特別防災区域 地図	削除する。	赤穂地区除外による変更																																																																																																																																																																																																																																																																																																																																																																																																																																																																																												

別表1 14ページ
変更前

別表1 兵庫県石油コンビナート等防災本部組織

本部長：兵庫県知事 職務代理者 兵庫県副知事 兵庫県防災監	1号本部長 特定地方行政機関	① 近畿管区警察局長 ② 中部近畿産業保安監督部近畿支部長 ③ 近畿地方整備局長 ④ 神戸海上保安部長 ⑤ 姫路海上保安部長 ⑥ 兵庫労働局長	幹事 (各機関の幹事の職名は次項参照)
	2号本部長	陸上自衛隊中部方面特科連隊長	
	3号本部長	兵庫県警察本部長	
	4号本部長	① 兵庫県副知事 ② 兵庫県防災監 ③ 危機管理部長 ④ 兵庫県総務部長 ⑤ 兵庫県保健医療部長 ⑥ 兵庫県土木部長 ⑦ 兵庫県まちづくり部長 ⑧ 兵庫県神戸県民センター長 ⑨ 兵庫県東播磨県民局長 ⑩ 兵庫県中播磨県民センター長 ⑪ 兵庫県西播磨県民局長	
	5号本部長	① 神戸市長 ② 姫路市長 ③ 加古川市長 ④ 高砂市長 ⑤ 赤穂市長 ⑥ 播磨町長	
	7号本部長	① 神戸市消防局長 ② 姫路市消防局長 ③ 加古川市消防長 ④ 高砂市消防長 ⑤ 赤穂市消防長	
	8号本部長	各特別防災区域代表特定事業所の所長等	
	9号本部長 [専門機関等]	① 神戸運輸監理部総務企画部長 ② 神戸地方気象台長 ③ (一社)兵庫県医師会会長 ④ 日本赤十字社兵庫県支部事務局長 ⑤ 日本放送協会神戸放送局長 ⑥ 朝サンテレビジョン代表取締役社長 ⑦ 朝ラジオ関西代表取締役社長 ⑧ 西日本電信電話朝兵庫支店設備部長	
	専門員	学識経験者・関係機関の職員で知事が必要と認めて任命する者	



変更後

別表1 兵庫県石油コンビナート等防災本部組織

本部長：兵庫県知事 職務代理者 兵庫県副知事 兵庫県防災監	1号本部長 特定地方行政機関	① 近畿管区警察局長 ② 中部近畿産業保安監督部近畿支部長 ③ 近畿地方整備局長 ④ 神戸海上保安部長 ⑤ 姫路海上保安部長 ⑥ 兵庫労働局長	幹事 (各機関の幹事の職名は次項参照)
	2号本部長	陸上自衛隊中部方面特科連隊長	
	3号本部長	兵庫県警察本部長	
	4号本部長	① 兵庫県副知事 ② 兵庫県防災監 ③ 危機管理部長 ④ 兵庫県総務部長 ⑤ 兵庫県保健医療部長 ⑥ 兵庫県土木部長 ⑦ 兵庫県まちづくり部長 ⑧ 兵庫県神戸県民センター長 ⑨ 兵庫県東播磨県民局長 ⑩ 兵庫県中播磨県民センター長	
	5号本部長	① 神戸市長 ② 姫路市長 ③ 加古川市長 ④ 高砂市長 ⑤ 播磨町長	
	7号本部長	① 神戸市消防局長 ② 姫路市消防局長 ③ 加古川市消防長 ④ 高砂市消防長	
	8号本部長	各特別防災区域代表特定事業所の所長等	
	9号本部長 [専門機関等]	① 神戸運輸監理部総務企画部長 ② 神戸地方気象台長 ③ (一社)兵庫県医師会会長 ④ 日本赤十字社兵庫県支部事務局長 ⑤ 日本放送協会神戸放送局長 ⑥ 朝サンテレビジョン代表取締役社長 ⑦ 朝ラジオ関西代表取締役社長 ⑧ NIT西日本朝兵庫支店設備部長	
	専門員	学識経験者・関係機関の職員で知事が必要と認めて任命する者	

別表2 15ページ
変更前

兵庫県 石油コンビナート等防災本部 幹事

特定 地方 行政 機関	近畿管区警察局	災害対策官
	中部近畿産業保安監督部近畿支部	保安課長、電力安全課長
	近畿地方整備局	総括防災調整官、補償管理官
	神戸海上保安部	警備救難課長
	姫路海上保安部	警備救難課長、加古川海上保安署長
	兵庫労働局	安全課長
陸上自衛隊中部方面特科連隊		第3科長
兵庫県警察本部		災害対策課長
兵 庫 県	危機管理部	総務課長、災害対策課長、消防保安課長
	総務部	広報広聴課長
	保健医療部	薬務課長
	土木部	港湾課長
	まちづくり部	建築指導課長
	神戸県民センター	県民躍動室長
	東播磨県民局	総務企画室長
	中播磨県民センター	県民躍動室長
	西播磨県民局	総務企画室長
	特別 防災 区域 域所 在 市 町	神戸市
	姫路市	危機管理室主幹
	加古川市	防災部防災対策課長
	高砂市	総務部危機管理室主幹
	赤穂市	市長公室危機管理担当課長
	播磨町	危機管理グループ統括
域 管 轄 防 災 区 域	神戸市消防局	警防課長
	姫路市消防局	警防課長
	加古川市消防本部	警防課長
	高砂市消防本部	消防課長
	赤穂市消防本部	警防課長
関係事業所		特別防災区域ごとの代表事業所を補佐する事業所の所長等
公 共 機 関 等	神戸運輸監理部	安全防災・危機管理調整官
	神戸運輸監理部兵庫陸運部	企画調整官
	神戸地方気象台	防災管理官
	(一社)兵庫県医師会	常任理事
	日本赤十字社兵庫県支部	事業本部長兼救護課長
	日本放送協会神戸放送局	コンテンツセンター長
	朝サンテレビジョン	報道部長
	朝ラジオ関西	コンテンツクリエイティブ局長
	西日本電信電話兵庫支店	次長(設備部災害対策室)



変更後

兵庫県 石油コンビナート等防災本部 幹事

特定 地方 行政 機関	近畿管区警察局	災害対策官	
	中部近畿産業保安監督部近畿支部	保安課長、電力安全課長	
	近畿地方整備局	総括防災調整官、補償管理官	
	神戸海上保安部	警備救難課長	
	姫路海上保安部	警備救難課長、加古川海上保安署長	
	兵庫労働局	安全課長	
陸上自衛隊中部方面特科連隊		第3科長	
兵庫県警察本部		災害対策課長	
兵 庫 県	危機管理部	防災支援課長、災害対策課長、消防保安課長	
	総務部	広報広聴課長	
	保健医療部	薬務課長	
	土木部	港湾課長	
	まちづくり部	建築指導課長	
	神戸県民センター	県民躍動室長	
	東播磨県民局	総務企画室長	
	中播磨県民センター	県民躍動室長	
	特別 防災 区域 域所 在 市 町	神戸市	危機管理局防災専門官
		姫路市	危機管理室主幹
	加古川市	防災安全部防災対策課長	
	高砂市	総務部危機管理室主幹	
	播磨町	危機管理グループ統括	
域 管 轄 防 災 区 域	神戸市消防局	警防課長	
	姫路市消防局	警防課長	
	加古川市消防本部	警防課長	
	高砂市消防本部	消防課長	
	関係事業所		特別防災区域ごとの代表事業所を補佐する事業所の所長等
公 共 機 関 等	神戸運輸監理部	安全防災・危機管理調整官	
	神戸運輸監理部兵庫陸運部	企画調整官	
	神戸地方気象台	防災管理官	
	(一社)兵庫県医師会	常任理事	
	日本赤十字社兵庫県支部	救護課長	
	日本放送協会神戸放送局	コンテンツセンター長	
	朝サンテレビジョン	社会報道部長	
	朝ラジオ関西	コンテンツクリエイティブ局長	
	NTT西日本朝日兵庫支店	次長(設備部災害対策室)	

別図1 43ページ
変更前

図1. 気象予報の伝達経路

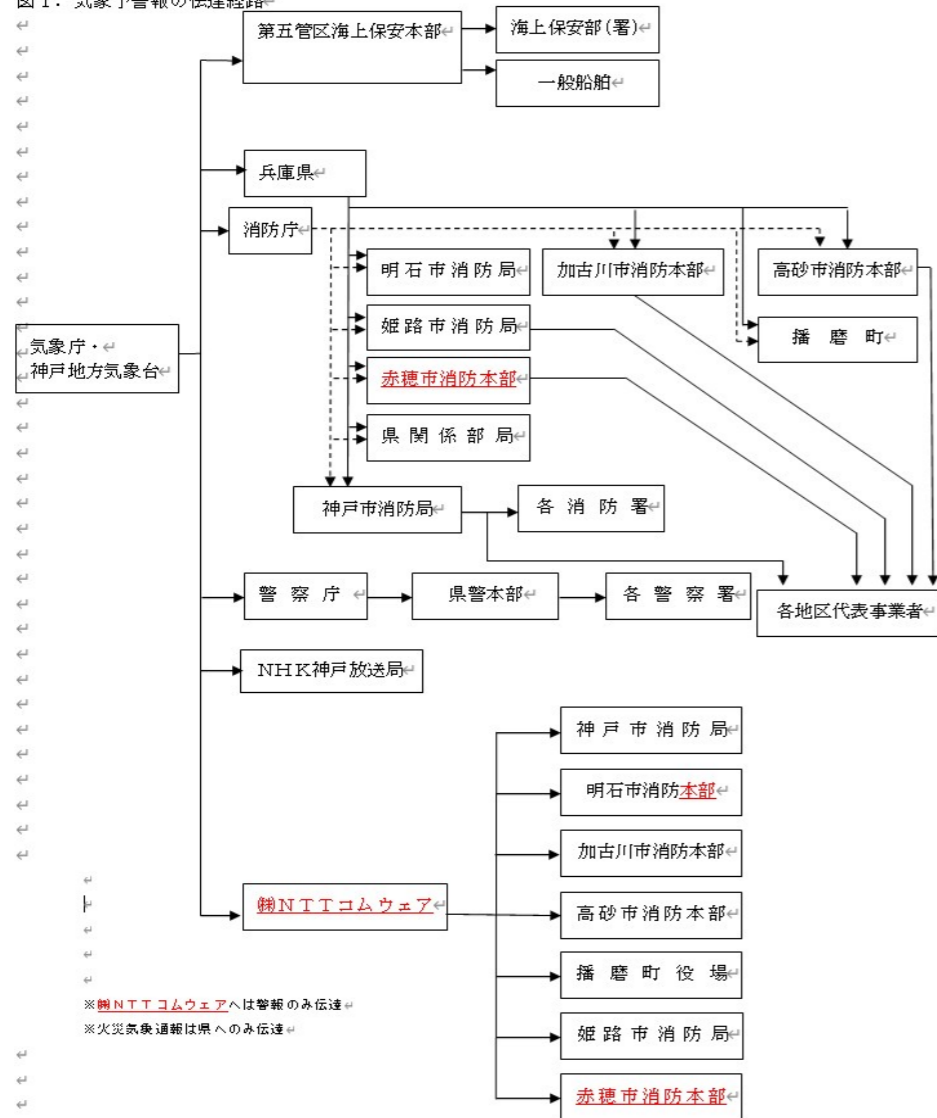

※**NTTコムウェア**へは警報のみ伝達
※火災気象通報は県へのみ伝達

変更後

図1. 気象予報の伝達経路

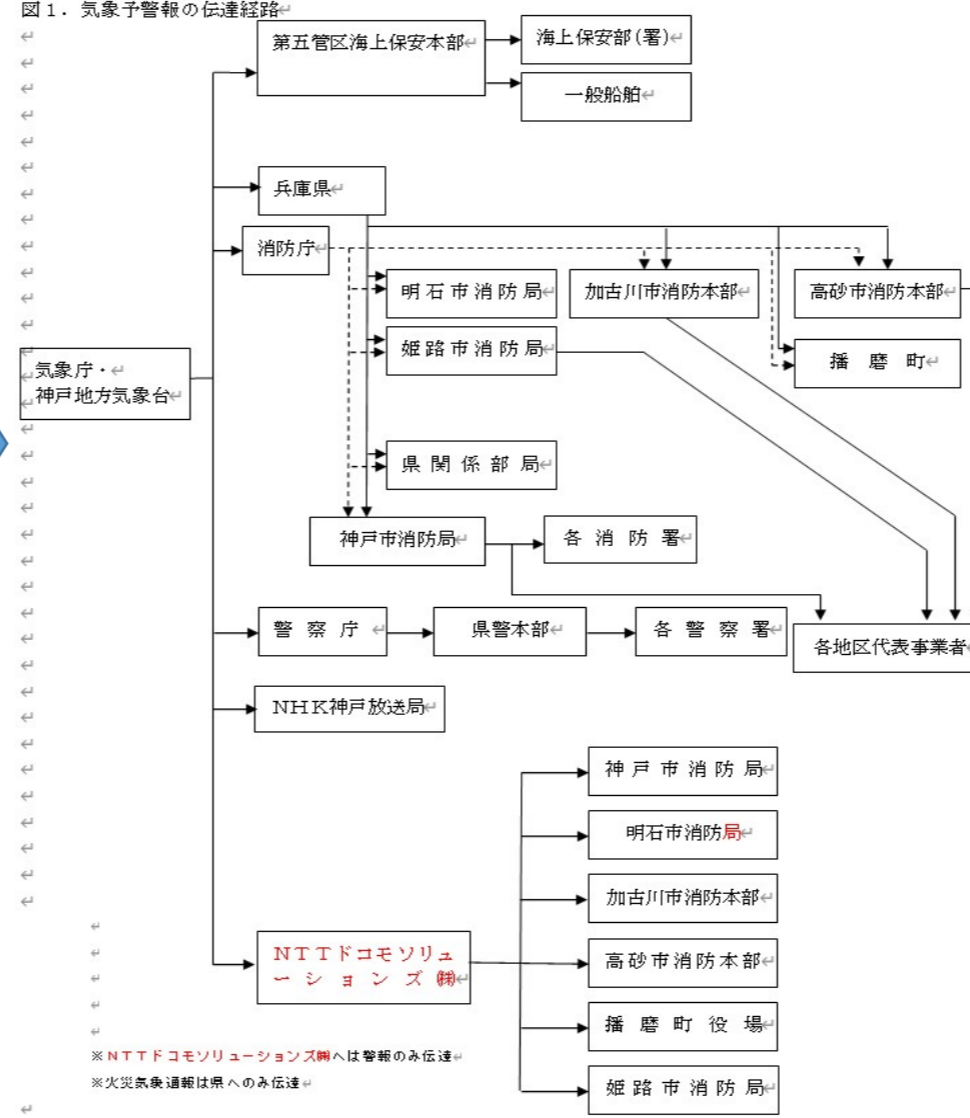

※**NTTドコモソリューションズ**へは警報のみ伝達
※火災気象通報は県へのみ伝達

別図2 44ページ
変更前

図2. 地震情報・津波情報の伝達経路

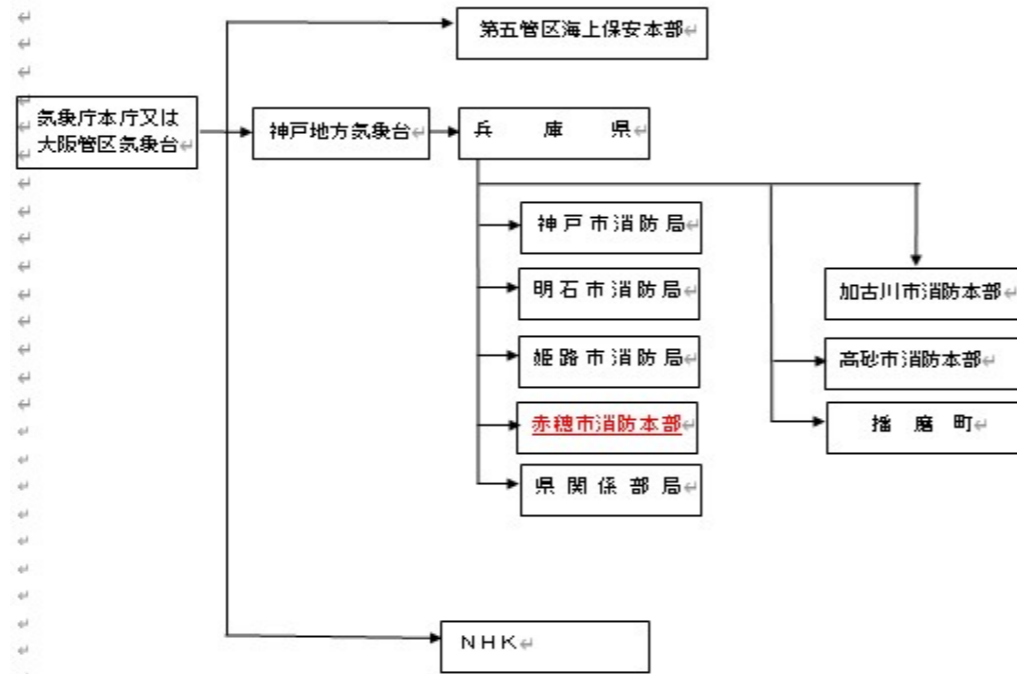

変更後

図2. 地震情報・津波情報の伝達経路

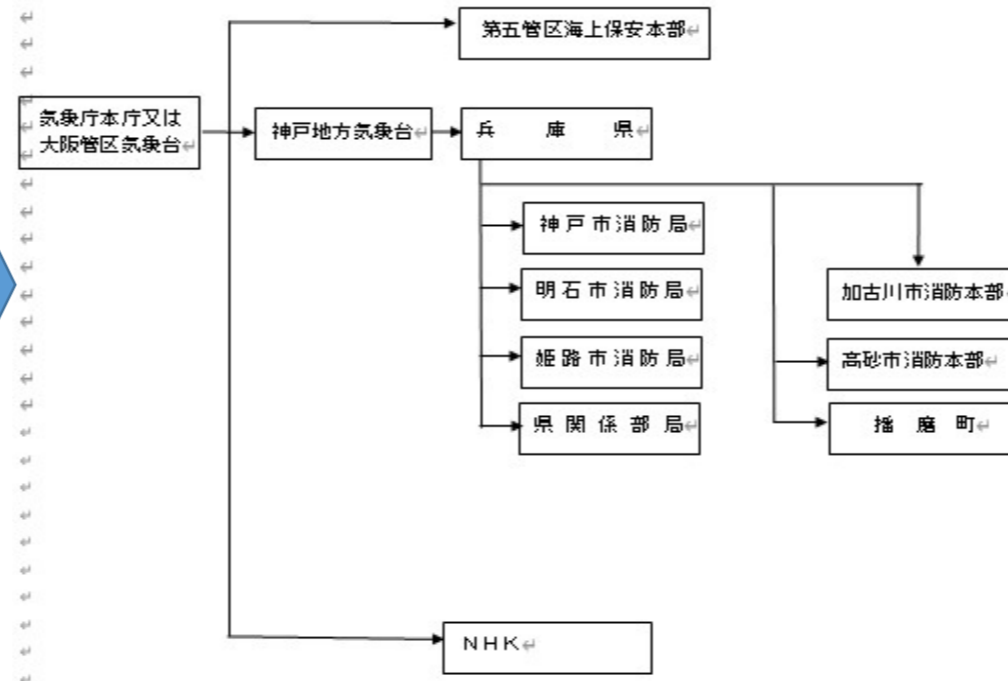

別図3 45ページ
変更前

図3. 津波警報・注意報の伝達経路

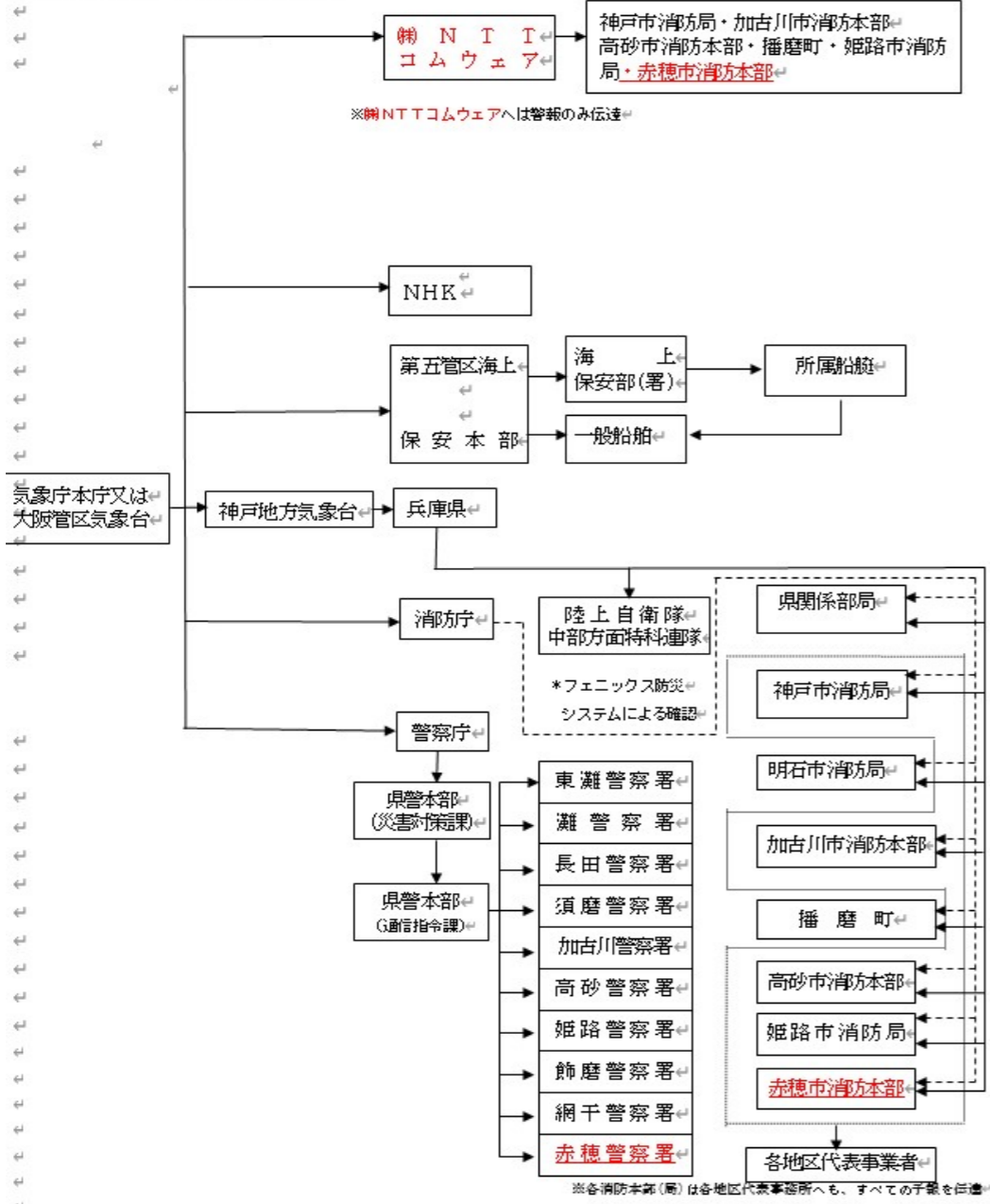

変更後

図3. 津波警報・注意報の伝達経路

