

ひょうご

子ども未来通信10月号

http://web.pref.hyogo.lg.jp/hw08/hw08_000000008.html

令和3年9月27日(月)現在のイベント情報を掲載しております。新型コロナウイルスの影響により、今後、変更になる場合がありますので、ホームページ等で確認をお願いいたします。



兵庫県立美術館 イベント情報

■こどものイベント

詳細は決まり次第、当館 Web サイトにてお知らせします。

■つながる ひろがる 美術館

当館 Web サイト(「こどもプログラム」ページ)にて、館外でも身近に美術に触れることができるプログラムや鑑賞プログラムをご紹介します。

①「つくって・みる・ひろば」

過去に「こどものイベント」で行ったワークショップの中から、家庭にある身近な材料と道具で取り組むことができるようにアレンジし、ご紹介します。

- ★ つくって・みる・ひろば <その1> 『くみあわせよう！』
- ★ つくって・みる・ひろば <その2> 『ヒゲンジツをつくれるか？』
- ★ つくって・みる・ひろば <その3> 『ふきだし つけちゃおう！』
- ★ つくって・みる・ひろば <その4> 『マイ・コレクション展』

②みる・みる・ひろば

美術館の楽しみ方や活用方法など、こどもとご家族向けにわかりやすく発信していきます。

- ★ みる・みる・ひろば <その1> 『はじめての美術館～兵庫県美のおやくそく』

③あそんで・みる・ひろば

「遊び」感覚で気軽に取り組みながら当館所蔵作品に親しむことができるプログラムです。

- ★あそんで・みる・ひろば 「フレームでアート」 <その1> 『マイフレームをつくろう』
- ★あそんで・みる・ひろば 「フレームでアート」 <その2> 『食べもの大集合！』

身の回りのものにマイフレームをつけて作品に変身させてみよう！

☆「こどもプログラム」ページ

artm.pref.hyogo.jp/kids/index.html

申込み・問合せ先：078-262-0908

おうちで取り組める
プログラムだよ！
ぜひ、取り組んでみてね♪



美術館の妖精 イベチャン



のぞいてみよう ひょうごのアートフェスティバル！ 「アート de 元気ネットワークひょうご」10月のイベント

兵庫県では、県内の芸術祭やアートプロジェクト等が連携し、相互に情報発信しながら、アートの魅力を発信しようと「アート de 元気ネットワークひょうご」の取り組みを進めています。

県内各地域で、伝統的建築物や自然風景といった地域固有の資源と芸術を融合した魅力的な芸術祭が開催され、それらを紹介するガイドブックを作成しました。子どもから大人まで楽しめるものとなっておりますので、ぜひガイドブックを手に、芸術の秋に県内各地で開催される芸術祭を訪ねてみませんか？

また、インスタグラムフォトコンテストも開催します。今年は『アートで発見！新たな自分！』をテーマに、まちなみや展示作品の中で皆さんが目撃したアートな風景を切り取り、たくさんインスタグラムにアップしましょう。入賞された方には兵庫県ゆかりのアーティスティックな賞品を贈呈！皆さんのアートな投稿をお待ちしています！

対象芸術祭や参加方法の詳細は下記をご確認ください。



①豊岡アートシーズン

場所：豊岡市全域

日時：【秋冬期】10/1(金)～2022/3/31(木)

問合せ先：Toyooka Art Season 事務局

TEL:0796-23-1160 <https://toyooka-artseason.jp>

②六甲ミーツ・アート 芸術散歩 2021

場所：六甲山上施設全12会場（神戸市）

日時：開催中～11/23(火・祝)※10月の毎週月曜休業日

問合せ先：六甲ミーツ・アート芸術散歩 2021 インフォメーション

TEL:078-891-0048 <https://www.rokkosan.com/art2021/>

③木彫フォークアートおおや

場所：おおやホール(養父市)

日時：開催中～10/3(日)

問合せ先：木彫フォークアートおおや事務局 TEL:079-669-0120 <https://mfa-oya.com>

<https://www.facebook.com/mokutyou.folk.art/>

④丹波篠山・まちなみアートフェスティバル

場所：丹波篠山市河原町妻入商家群（丹波篠山市）

日時：開催中～10/24(日) ※毎週末 金・土・日・祝日開催

問合せ先：丹波篠山・まちなみアートフェスティバル実行委員会

TEL:079-552-2524 <http://sasayama-art.com/iraka>

⑤下町芸術祭

場所：長田区（神戸市）

日時：10/9(土)～10/24(日)

問合せ先：新長田アート commons 実行委員会

TEL:078-647-7430 <http://shitamachi-art.com/>

⑥のせでんアートライン

場所：能勢電鉄沿線（川西市、大阪府豊能町）

日時：10/30(土)～11/23(火・祝)

問合せ先：のせでんアートライン 妙見の森実行委員会

TEL:072-792-7716 <http://www.noseden-artline.com>

■Instagramフォトコンテストについて

・応募期間：9/11(土)～11/29(月)



・募集テーマ：『アートで発見！新たな自分！』（重点募集テーマ）

新型コロナウイルス流行に伴い、私たちは大きな制限のある生活を余儀なくされてきました。アフターコロナ社会には明るく、新しい世界が待っている。アートに触れることでイメージできた新しい世界での自分をポーズにして表現してもらいます。
※作品や風景のみの写真も是非ハッシュタグをつけてご投稿ください。

・応募資格：国内在住で公式 Instagram アカウント(@art_de_genki)をフォローした方

- ・応募方法：①お使いのスマホに「Instagram」をインストールする
②Instagram アカウント(@art_de_genki)をフォローする
③撮った写真に「#あーとひょうご2021」のハッシュタグをつけて
たくさんアップしよう

※当選者は事務局よりダイレクトメッセージにてお知らせさせていただきます(令和4年2月頃)。

また、受賞作品はWeb サイト及び公式 Instagram アカウント(@art_de_genki)、
次年度のポスター等で紹介させていただきます。

- ・景 品：金賞 30,000 円相当の品 ×1 名
銀賞 10,000 円相当の品 ×1 名
銅賞 5,000 円相当の品 ×2 名
※兵庫県ゆかりのアーティスティックな品を予定



問合せ先：アート de 元気ネットワークひょうご推進会議事務局
〒650-8567
神戸市中央区下山手通 5-10-1 兵庫県芸術文化課内
TEL:078-362-3171
HP：https://hyogo-artdegenki.jp アート de 元気で検索！
Facebook：https://www.facebook.com/artdegn
Instagram：https://www.instagram.com/art_de_genki/

兵庫県立歴史博物館

◎施設・設備の大規模改修工事による休館のお知らせ

休館期間：令和3年(2021)9月6日(月)～令和5年(2023)3月末(予定)

※休館中は館外にもよおしを継続的に実施します。

問合せ先：兵庫県立歴史博物館 〒670-0012 兵庫県姫路市本町68番地
TEL 079-288-9011 FAX 079-288-9013
https://rekihaku.pref.hyogo.lg.jp/



兵庫県立人と自然の博物館～イベント情報①～

※ 新型コロナウイルスの影響により、予定が変更になる場合がありますので、事前にHP等でのご確認をお願いいたします。

収蔵資料展

毎月変わるよ！江田コレクション展 ～美しい甲虫や蝶の標本を毎月入れ替え展示～

ひとはく初の試みとなる月毎の入れ替え展示の第5回目のテーマは、江田コレクションの中から様々な形や体色のカミキリムシを厳選した「多様なカミキリムシ」です。カミキリムシは、一般的には細長い体に、非常に長い触角を持ち、“髪切り・噛み切り”の名の由来になった発達したアゴを持つコウチュウの仲間です。カミキリムシは世界中で2万種以上も記録されており、昆虫類の中でも最も多様化したグループのひとつで、中にはカミキリムシとは思えないようなものもあります。

今回の展示では、奇抜な形態・美しい体色をもつカミキリムシを集めました。これらの特徴は、気まぐれに進化してきたものではありません。各種ごと生息環境、食草などに適応した結果ですが、全てが解明されているわけではありません。多様なカミキリムシには、まだまだ進化的なミステリーを秘めています。展示を通して、生物の多様性とその裏に秘められた進化的なストーリーに思いを馳せていただけたら、より楽しめると思います。

第5回「多様なカミキリムシ」

- (1) 期間：10月1日（金）～10月31日（日）
- (2) 場所：兵庫県立人と自然の博物館 4階ひとはくサロンの休憩コーナー
- (3) 展示物：カミキリムシ類 32種（標本 105点）

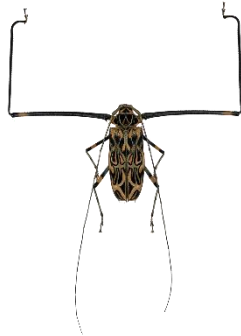

テナガカミキリ



ホウセキカマキリ

展示特別企画

身近な海のベントス展

水の底に生息する生物を総称してベントス（底生生物）といいます。

私たちの生活圏のすぐそばにある海岸には、干潟・砂浜・岩礁・藻場といった様々な海洋環境が発達し、生息環境に応じて多種多様なベントスが見られます。

しかし、海岸にすむベントスは埋め立てや干拓などによる生息環境の消失、環境汚染、外来種の導入などの影響を受け、絶滅の危機に瀕している種も少なくありません。

本企画では、私たちの身近で懸命に生きる海のベントスの世界にご案内します。



潮間帯の潮溜りに潜むスベマンゾウガニ

- (1) 期間：10月12日（火）～12月26日（日）
- (2) 場所：兵庫県立人と自然の博物館 2階企画展示室

特別協力：船の科学館「海の学び ミュージアムサポート」

兵庫県立人と自然の博物館～イベント情報②～

- 1 **フロアスタッフとあそぼう「画はくの日～タネを描いてみよう～」** 10月9日(土)、10日(日)
タネを観察して絵を描いてみましょう。

時間：13:30～14:00

場所：4階ひとはくサロン

定員：5組(家族単位)

参加費：無料 色鉛筆など道具は貸出し致します。

受付：当日10:00から4階インフォメーションにて、参加申し込みの受付を開始。

※定員になり次第終了します。



- 2 **標本のミカタ「タネの世界(有用植物)」** 10月10日(日)

人間の生活に密接にかかわる植物の果実や種子を紹介します。

食用や薬用、食器、玩具、楽器などに使われる種子や果実を展示します。

時間：13:00～16:00

場所：4階大セミナー室

参加費：無料

- 3 **標本のミカタ「タネの世界(有用植物)」ギャラリートーク** 10月10日(日)

標本のミカタ「タネの世界(有用植物)」 「種子、果実の利用」について、研究員が説明をします。

時間：13:30～15:20 ①13:30～13:50 ②15:00～15:20

場所：4階大セミナー室

参加費：無料

定員：各回10名

受付：①13:20～ ②14:50～、4階大セミナー室で受付開始

※定員になり次第終了。

- 4 **フロアスタッフとあそぼう「ハロウィン★モールでクモをつくろう」** 10月16日(土)

モールを使ってカラフルなクモのかざりをつくろう！

時間：13:30～14:00

場所：4階ひとはくサロン

定員：5組(家族単位)

参加費：100円

受付：当日10:00から4階インフォメーションにて、参加申し込みの受付を開始。

※定員になり次第終了します。



- 5 **えんがわミュージアム** 10月17日(日)

博物館の中と外、そして人と人、人と自然をゆるやかにつなぐ縁側のような空間を！

公園あそびをもっと楽しくするグッズの貸出しコーナー、テーブルとイスでくつろぐ

休憩コーナーが、「ホロンピアホール」前に出現します。

自由な過ごし方で、えんがわ時間を楽しんでくださいね。

時間：11:00～15:00

場所：1階出入口付近



兵庫県立人と自然の博物館～イベント情報③～

6 花工房 10月17日(日)

押し花を、自分の好きな形にならべて、かわいいしおりをつくります。

時間：12：00～14：00

① 12:00～ ②12:20～ ③12:40～ ④13:00～ ⑤13:20～ ⑥13:40～

場所：4階中セミナー室

参加費：100円

対象：どなたでも（家族単位で参加。歩き回らず参加ができ、マスクを着用できること。）

定員：各回4組

受付：11：30～ 4階中セミナー室前で先着順整理券配布。



7 はかせと学ぼう！「アンモナイト石けんをつくろう！」 10月17日(日)

アンモナイトのシリコン型に石けん素材を流し込み、

アンモナイト化石のレプリカを作製します。

石けんが固まって完成するまでに約30分を要します

時間：①13：00、②13：20、③13：40、④14：00、⑤14：20、⑥14：40

定員：各回4組（家族単位）

参加費：300円

場所：4階オープン・ラボ

受付：当日10：00から4階インフォメーションにて、参加申し込みの受付を開始。

※定員になり次第終了します。

8 ドリームスタジオ「紙すきにチャレンジ」 10月17日(日)

牛乳パックのパルプから、オリジナルカード・ハガキを作ろう！

時間：13：00～15：00 ①13:00～ ②14:00～

場所：4階実習室

定員：各回7組（家族単位）

参加費：100円

受付：当日10：00から4階インフォメーションにて、先着順整理券配布。

※定員になり次第受付は終了します。

9 フロアスタッフとあそぼう「森の忍者たち～かくれる虫をつくろう！～」

10月23日(土)、24日(日)

まわりの自然に似せて身をかかくす昆虫をつくります。

時間：13:30～14:00

場所：4階ひとはくサロン

定員：5組（家族単位）

参加費：無料

受付：当日10：00から4階インフォメーションにて、参加申し込みの受付を開始。

※定員になり次第終了します。



兵庫県立人と自然の博物館～イベント情報④～

10 葉っぱ・木の実のポストアートづくり 10月24日(日)

ポストカードサイズの台紙に、葉っぱや木の実を貼り付けて、自分だけのオリジナルアート作品をつくりませんか。

時間：13:00～15:00 ①13:00～13:50 ②14:00～15:00

場所：4階実習室

定員：各回7組(家族単位)

参加費：200円

受付：当日10:00から4階インフォメーションにて、先着順整理券配布。

※定員になり次第受付は終了します。



11 星・宇宙へのとびら～秋の星空案内～ 10月24日(日)

秋の星座案内や天文関係のトピックスを、クイズを交えて、紹介します。

時間：14:00～15:00

場所：3階アースシアター

参加費：無料

対象：どなたでも(家族単位、歩き回らず参加ができ、マスクを着用できること)

定員：30名

受付：当日10:00から4階インフォメーションにて、先着順整理券配布。

(家族単位で席に誘導します) ※定員になり次第受付は終了します。

12 はかせと学ぼう!「海の生き物で実験しよう」 10月30日(土)

二枚貝を使った簡単なろか実験や巻貝の行動実験を行います。

時間：13:00～15:30 ①13:00～ ②14:00～

定員：各回4組(家族単位)

参加費：無料

場所：4階オープン・ラボ

受付：当日10:00から4階インフォメーションにて、参加申し込みの受付を開始。

※定員になり次第終了します。

13 ひとく探検隊「キノコGETだぜ!」 10月31日(日) ※小雨決行

ひとくの建物の周りを歩いて、秋のキノコを探します。

時間：13:00～(所要時間約1時間)

場所：4階ひとくサロンに集合

定員：5組(家族単位)

参加費：無料

受付：当日10:00から4階インフォメーションにて、参加申し込みの受付を開始。

※定員になり次第終了します。



問合せ先：兵庫県立 人と自然の博物館

〒669-1546 兵庫県三田市弥生が丘6丁目

TEL：079-559-2001 FAX：079-559-2007 <https://www.hitohaku.jp/>



兵庫県立考古博物館 イベント情報

秋季特別展 「屋根の上の守り神 - 鴟尾・鯨 -」

鴟尾(しび)・鯨(しゃちほこ)は建物のひときわ目立つ位置に置かれた屋根飾りです。本展覧会で、丁寧な表現や華麗な装飾を身近に感じていただき、寺院や城郭の建物の象徴でもある鴟尾・鯨と、そこに込められた人々の想いをご覧ください。

期 間 令和3年10月2日(土)～11月28日(日) 月曜日休館

観覧時間 午前9時30分～午後5時(入場は午後4時30分まで)

※年間の休館日、観覧料、アクセスについてはホームページをご覧ください。



【10月受付の古代体験講座】

- * **『ミニしゃちほこをつくろう』** 粘土をこねてミニサイズのしゃちほこを作り、電気釜で焼き上げます。
日 時 11月14日(日) 10:00～15:00
定 員 10名 小学校4年生以上対象 受付〆切 10月14日(木)
参加費 800円
- * **『古代の技に学ぶかごづくり』** 古代の技術を参考に、山から取ってきた天然のツルでかごを作ります。
日 時 11月21日(日) 10:00～12:00
定 員 6名 高校生以上 受付〆切 10月21日(木)
参加費 800円
- * **『古代人の生活体験(前編)』** 古代の方法で海水を煮詰めて塩を作ったり、どんぐりでクッキーを作ります。
日 時 11月28日(日) 10:00～15:00
定 員 10名 小学4年生以上 受付〆切 10月28日(木)
参加費 500円
- * **『古代人の生活体験(後編)』** 石器時代の弓矢を体験したり、石器を使って古代の調理をしてみましょう。
日 時 12月4日(土) 10:00～15:00
定 員 10名 小学4年生以上 受付期間 10月4日(月)～11月4日(木)
参加費 500円

古代体験講座の申し込み方法

申し込み期間内にホームページからオンラインで申し込みができます。(応募者多数の場合は抽選)

[ホームページお知らせの下に体験講座が出てきます。体験講座問合せ 学習支援課 079-437-5564]

【毎日できます】

発掘体験(要観覧料、当日受付)

発掘プールで土の中から遺物を

探して、考古学者の気分になろう。



まが玉づくり(要材料費、当日受付)

古墳時代のネックレス、まが玉を

つくろう。(白色またはピンク)



博物館に隣接する「播磨大中国古代の村」は、竪穴住居で地下に眠る史跡大中遺跡を復元し、約1800年前の弥生時代の人々の暮らしが体感できます。

緑豊かな木々の中、散歩やウォーキングにも素敵な場所です。(利用：9時～17時)

問合せ先 兵庫県立考古博物館 〒675-0142 加古郡播磨町大 1-1-1

TEL 079-437-5589 FAX 079-437-5599 【 <https://www.hyogo-koukohaku.jp/>】



兵庫県立考古博物館 加西分館「古代鏡展示館」からのお知らせ

秋季企画展「象嵌 象る／嵌める」



象嵌(ぞうがん)は、一つの素材に異質の素材をはめ込む技法です。本展では、金銀などの金属や貴石をはめこんだ銅鏡や装身具などの作品の中から、漢代以前の象嵌作品を展示し、古代金属工芸の美と技を紹介します。



期 間	令和4年3月13日(土)まで
観覧時間	午前9時～午後5時(入場は午後4時30分まで) (フラワーセンターの入園は午後4時まで)
休 館 日	水曜日(2/23は開館) 12/20～1/1、2/24 10/20(水)～11/17(水)は無休
観 覧 料	一般100円 高校生以下無料 別途フラワーセンター入園料(一般500円など)が必要 ※観覧料の割引、アクセスについてはホームページをご覧ください。

問合せ先 兵庫県立考古博物館 加西分館「古代鏡展示館」
〒679-0106 加西市豊倉町飯森 1282-1 (兵庫県立フラワーセンター内)
TEL 0790-47-2212 FAX 0790-47-2213
【 <https://www.hyogo-koukohaku.jp/kodaikyou/> 】



ひょうご子育て相談よりお知らせ

LINE 相談も
はじめます!

令和3年6月から開始しました「ひょうご子育てダイヤル #7312」ですが、このたび10月中旬頃から、これまでの専用ダイヤルに加え、LINEでもご相談を受付けます。産後の悩み、母乳や離乳食、発育発達、生活や遊びに関することなど・・・子育てに関する悩みは人それぞれです。そんなお悩みを保育士の相談員がお聞きし、内容に応じて看護師、助産師、栄養士、歯科衛生士などの専門家がweb相談や家庭訪問を行ない対応します!

「ひょうご子育てLINE相談」

開設時間：専用ダイヤルと同様 月曜日～金曜日 9:00～17:00

(祝日・年末年始 12/29～1/3を除く)

※時間外のご相談は翌開設時間に順番に回答させていただきます。

対 象 者：兵庫県内にお住まいかつ

就学前までの乳幼児のお子さんを在宅で育児されている方

開始日や利用方法などはその都度更新しますので、詳しくはホームページをご覧ください。

(URL) <https://web.pref.hyogo.lg.jp/kf11/soudan.html>



ひょうご子育てダイヤルにて相談ご希望の方は
#7312 (なやみいっしょに) までお気軽にお電話ください

【お問い合わせ】

兵庫県健康福祉部少子高齢局こども政策課
TEL 078-362-4183 (直通)

未来へつなぐ・今をつむぐ

おやこの時間

みなさんは、お子さんの「手形」を成長記録として残されていますか？

最近では、手形を取るキットや画材が豊富なので、お子さんの月齢や誕生日ごとに手形を取ることが、簡単にできるようになりました。

とはいえ、忙しい子育て期のご家族は、なかなか時間を捻出するのが難しいと思います。

そこで、お子さんとお絵かきや工作をして遊んでいる時や、誕生日よりは回数は減りますが、お子さんの節目の行事である「七五三」に手形を取ってはいかがでしょうか。

赤ちゃんから使える、手形用のスタンプやインクはもちろん、絵の具やクレヨンタイプのものであれば、手形以外でも使うことができるのでオススメです。

また、手形の周りにお好きな色や柄の「マスキングテープ」を貼って装飾すると、簡単なのに見栄えがします。手形に合わせて、用紙やテープの色や柄を選ぶと、よりきれいに仕上がります。

お子さんの可愛い手形を、また余裕があれば足型も取ってみてくださいね！



問合せ先
おもちゃコンサルタント
竹下 あきこ
E-mail: momlabo@gmail.com

あなたの「家族の日」はいつですか？

兵庫県では、それぞれの家族が誕生日や記念日など、家族にとってふさわしい日を「家族の日」と定めることを提案する運動を進めています。

「家族の日」には、家族で食事をしたり、お出かけするなど、家族と一緒に過ごしてみませんか。

問合せ先：県男女家庭課 電話：078-362-4185

認定こども園・保育所等ホットライン

認定こども園・保育所等の保育施設の制度や基準など乳幼児教育や保育に係る様々なご相談は、**#7350**にお電話してください。

保育専門員が「知りたい」「聞きたい」にお答えします。

◆開設時間 月曜～金曜 9:00～17:00 (祝日を除く)

◆電話番号 **#7350** 078-341-7711 (内線 2920)

◆Eメール kodomoseisaku@pref.hyogo.lg.jp

(固定・IP/携帯電話から通話可能・通話料金は通話者負担となります)

子育てに関する相談はひょうご子育てダイヤルへ

子育ての悩みや疑問に保育士が無料で対応します。必要に応じて看護師や栄養士など専門家によるオンライン無料相談や家庭訪問も。まずは**#7312**に気軽にお電話してください。

◆開設時間 月曜～金曜 9:00～17:00
(祝日・年末を除く)

◆電話番号 **#7312** 078-362-4183 (内線 2863)

◆Eメール kodomoseisaku@pref.hyogo.lg.jp

(固定・IP/携帯電話から通話可能・通話料金は通話者負担となります)



ひょうご出会いサポートセンター ～会員募集のご案内～

兵庫県では少子対策の一環として、「ひょうご出会い支援事業を平成11年から推進しています。

結婚を希望される20歳以上の独身の方は、「ひょうご出会いサポートセンター」で1対1のお見合いをすることができます。平成29年1月27日からはビックデータを活用した新システムの供用を開始していますので、ご活用ください。

○はばタン会員 (お見合い)

<登録手数料5,000円/年、20歳代は会員は3,000円/年>

○あいサポ会員 (イベント参加) <登録無料>

☆詳細は「ひょうご 出会い」[検索](#)

<https://www.msc-hyogo.jp/>

問合せ先：ひょうご出会いサポートセンター

電話：078-891-7415

編集部からのお知らせ

「ひょうご子ども未来通信」は、市町、企業、商工会議所、商工会、青年会議所、地域団体・NPO、県関係機関などや希望者に電子メールにより配信しています。新たに配信を希望される方は、アドレス

(kodomoseisaku@pref.hyogo.lg.jp)に「未来通信・配信希望」と送信してください。未来通信に掲載する記事も随時、募集しております。ご希望の方は下記までご連絡下さい。

兵庫県子ども・子育て支援推進本部

(健康福祉部少子高齢局こども政策課)

ひょうご孫ギフトプロジェクト (ふるさとひょうご寄附金)のお知らせ



●内容は？

ご寄附をもとに、私立の保育所、幼稚園、認定こども園に、県産木材で作った木の玩具を贈ります。未来を担うこどもたちへの、ふるさと兵庫の木のぬくもりのプレゼントです。

●お得な制度は？

実質2千円の負担で、所得税・住民税から一定の税控除が可能です。(ふるさと納税制度)

●返礼品は？

5万円以上のご寄附をいただいた兵庫県外在住の個人の方には、返礼品として、兵庫県の企業によるお子様向けグッズ及び「県立施設共通招待券」を送付いたします。

●寄附のお申し出・問い合わせ先

兵庫県こども政策課(TEL078-362-4198)

ひょうご 孫ギフト

で検索！

Facebookで子育て情報発信中！

こども・子育てひみつ基地

<https://www.facebook.com/kodomo.himitsukichi>

検索

