

ひょうご

子ども未来通信 7月号

http://web.pref.hyogo.lg.jp/hw08/hw08_000000008.html

令和5年6月26日（月）現在のイベント情報を掲載しております。新型コロナウイルスの影響により、今後、変更になる場合がありますので、ホームページ等で確認をお願いいたします。



第32回子ども・子育て会議を開催しました



6月28日（水）に兵庫県公館で「第33回 兵庫県子ども・子育て会議」を開催しました。会議では、冒頭に片山副知事があいさつを述べた後、「少子対策及び子ども・子育て支援の推進状況」や「ひょうご子ども・子育て未来プランプログラム2023の策定」について審議が行われ、活発な意見交換が行われました。

県では、これらの意見や提言等を踏まえながら、令和5年度の施策を展開していきます。



ひょうごプレミアム芸術デーの実施について

障害のある方や子育て中の方が鑑賞しやすい環境づくりへの取り組みとして、県内の芸術文化施設で展示会の無料開放やイベントを開催する「ひょうごプレミアム芸術デー」を、令和5年7月11日（火曜日）～7月17日（月曜日・祝日）に開催します。



1. ハートフル・ファストトラック

子ども連れ（小学生以下）の方や障害をお持ちの方を優先的にご案内します

2. 一時保育

子育て中の方々も一時保育を利用し、ゆっくりご観覧ください

4. 触れる展示

目の不自由な方をはじめ、どなたでもご参加いただけます

5. 手話通訳付き解説会

耳の不自由な方をはじめ、どなたでも参加可

3. 自由に話せる観覧日

赤ちゃん連れのパパ・ママも、静かに鑑賞するのが苦手な方も、周りを気にせずゆっくり観覧いただけます。家族や友人と、どなたでも楽しくお話ししながらご鑑賞ください

6. 字幕入り放映・イベント

耳の不自由な方をはじめ、どなたでも参加可

詳細や実施施設については下記ホームページよりご確認ください。
<https://web.pref.hyogo.lg.jp/kk18/kenminpuremiamu2.html>

この機会にぜひ、芸術・歴史・自然に関するさまざまな展示や体験を気軽にお楽しみください。

兵庫県立歴史博物館からのお知らせ

◎開館 40 周年記念特別展 & 姫路城世界遺産登録 30 周年記念特別展

「海洋堂と博物館—フィギュア・ジオラマ・日本文化—」

会期：令和 5 年（2023）7 月 15 日（土）～9 月 3 日（日）

※月曜休館

※7 月 17 日（月）は開館、7 月 18 日（火）は休館

会場：兵庫県立歴史博物館



・平成 11 年（1999）、「チョコエッグ」のオマケ動物フィギュアによって一大食玩ブームを起こし、日本を代表するフィギュアメーカーとして知られるようになった海洋堂。その作品やさまざまな事業には、他のメーカーにはない極めてユニークな特徴があります。それは「日本文化」と「博物館」への志向ととらえることができます。この展覧会では、海洋堂の作品に見られる「日本文化」と「博物館」への志向に注目することによって、「日本文化」そして「博物館」の持つ特質そのものを逆照射してみたいと思います。

ひょうごプレミアム芸術デー

芸術文化施設の無料開放などを行う「ひょうごプレミアム芸術デー」【7/11（火）～17（月・祝）】に伴い、下記の通りイベントを実施します。

●無料観覧日 7 月 15 日（土）～17 日（月・祝）

●自由に話せる観覧日 7 月 15 日（土）

赤ちゃん連れのパパ・ママも、静かに鑑賞をするのが苦手な方も、周りを気にせずご観覧ください。



問合せ先：兵庫県立歴史博物館 〒670-0012 兵庫県姫路市本町68番地
TEL 079-288-9011 FAX 079-288-9013
<https://rekihaku.pref.hyogo.lg.jp/>

兵庫県立考古博物館からのお知らせ①

夏季企画展「新発見！ひょうご発掘調査速報 2023」

兵庫県教育委員会が令和4年度に実施した発掘調査と出土品調査の成果を一堂に公開する速報展です。併せて、県内各地から出土した県指定文化財を展示し、地域色豊かな兵庫五国の姿を紹介します。

期 間 7月22日（土）～ 8月27日（日）まで（月曜日休館）

観覧時間 午前9時30分～午後5時（入場は午後4時30分まで）

観覧料金 大人 200 円 大学生 150 円 高校生以下無料



* 年間の休館日、観覧料金及び各種割引、アクセス等はホームページをご覧ください。

兵庫県立考古博物館からのお知らせ②

【7月受付の古代体験講座】

*『キラリ! ガラスまが玉づくり』

砕いたガラスを鋳型に入れ、炉の中で溶かしてまが玉をつくります。

- ・日 時 8月 5日 (土)
- ・定 員 20名 小学4年生～中学生対象
- ・受付期間 7/5(水)まで
- ・参加費 1,000円



*『まが玉3つのネックレスをつくろう』

柔らかい石でまが玉を3つと管玉、丸玉を作ってビーズも合わせてネックレスにします。

- ・日 時 8月 6日 (日) 10:00～15:00
- ・定 員 20名 小学4年生～中学生対象
- ・受付期間 7/6(木)まで
- ・参加費 800円

*『キラリ! ガラスまが玉づくり』

砕いたガラスを鋳型に入れ、炉の中で溶かしてまが玉をつくります。

- ・日 時 8月23日(水) 10:00～15:00
- ・定 員 20名 小学4年生～中学生対象
- ・受付期間 7/23(日)まで
- ・参加費 1,000円

*『はにわくんをつくろう』

粘土でかわいい埴輪(はにわ)をつくります。保護者と一緒によろしくどうぞ。

- ・日 時 8月26日(土)
①10:00～12:00 ②13:00～15:00
- ・定 員 各回 10組 20名
年少～小学3年生の子どもと保護者のペア
- ・受付期間 7/26(水)まで
- ・参加費 1組 300円

古代体験講座の申し込み方法

申し込み期間内にホームページからオンラインで申し込みができます。(応募者多数の場合は抽選)

[ホームページお知らせの下の「体験」から申し込んでください。 問合せ:学習支援課 079-437-5564]

考古博の古代体験、当日受付でお楽しみいただけます。

いずれも当日にご来館の上、ご予約ください。

予約が定員に達すると体験できない場合がありますのでご承知の上ご来館ください。

【毎日できます】参加費無料(体験学習室1で受付)

考古博の古代体験、当日受付でお楽しみいただけます。いずれも当日にご来館の上、ご予約ください。

予約が定員に達すると体験できない場合がありますのでご承知の上ご来館ください。

・まが玉づくり(材料費 白色 430円、ピンク 580円 所要約1時間)

古墳時代のネックレス、まが玉をつくろう。

・ミニミニ石包丁づくり(材料費 470円 所要約1時間)

弥生時代の稲刈りの道具をつくろう。

随時受付 9:00 から 各回3組まで (各組 1～3名まで) 所要 約1時間

体験時間 10:30～11:30 13:00～14:00 14:30～15:30)



ミニミニ石包丁

兵庫県立考古博物館からのお知らせ③

・古代の火おこし（材料費無料 所要約 15 分）

古代のように、木と木をこすり合わせて火をおこしてみよう。

10 時の部(土・日・祝) 10:00～ 10:20～ 10:40～
11 時の部(毎日) 11:00～ 11:20～ 11:40～
13 時の部(土・日・祝) 13:00～ 13:20～ 13:40～
14 時の部(毎日) 14:00～ 14:20～ 14:40～



古代火おこし

※各回の予約は、9時から受付を開始し、先着順で定員に達し次第〆切りとなります。

※風雨等、天候により中止する場合がありますので、ご了承ください。

・不思議なひもづくり ～ループで組ひも～（材料費無料 所要約 20 分）

古代の技法で飾りひもをつくろう。

随時受付 10:00 から 定員8名まで
体験時間 午前の部 10:00～12:00(受付終了 11:40)
午後の部 13:00～15:00(受付終了 14:40)

・はっくつ体験（要観覧料、チケット売り場で受付先着 24 組〔1組 5 人まで〕 最終 17 時 10 分）
発掘プールで土器やまが玉などの遺物を探して、考古学者の気分になろう。

【週末にできます】(要観覧券 14:30～15:30 当日受付 14:30 から先着 6 組〔1組 5 人まで〕)

・石棺に入ろう(土曜日) 最大級の竜山石製の家形石棺に入ることができます。

・古代船に乗ろう(日曜日) 実物大の木製の古代船に乗ってみませんか。



【バックヤード見学ツアー】

普段は入れない博物館の舞台裏をご案内します。

- ・日 時 7/26(水)・8/2(水)・8/9(水)・8/23(水) ① 13:30～14:20 ② 14:30～15:20
- ・定 員 各回 10 名 どなたでも 当日受付(メインホールにて 先着順)
- ・参加費 無料(要観覧券)

ひょうごプレミアム芸術デーのお知らせ

県民の芸術文化に触れる機会を充実するため、県立芸術文化施設の無料開放や特別イベントを実施する「ひょうごプレミアム芸術デー」を開催します。

考古博物館では、7月11日(火)～17日(月・祝) 全館無料になります。

※ 観覧、古代体験は、小さなお子様の場合は保護者様の付き添いをお願いします。

※ 古代体験の実施にあたっては、急な変更や中止等があるかもしれませんので、ご来館の折はホームページでご確認いただきますようよろしくお願いします。

問合せ先 兵庫県立考古博物館 〒675-0142 加古郡播磨町大中 1-1-1
TEL 079-437-5589 FAX 079-437-5599
【 <https://www.hyogo-koukohaku.jp/> 】



兵庫県立考古博物館 加西分館「古代鏡展示館」からのお知らせ

春季企画展「^{せいじゅう きりん}聖獣 麒麟 ^{やさ けもの おさ}—こころ優しき 獣の長—」

「麒麟」、この二文字から何を思い浮かべますか？
ドラマのタイトル、飲料のラベルなど、思い浮かぶ麒麟像は人それぞれでしょう。

古代中国では、想像上の動物「聖獣」が数多く生み出されました。
麒麟(きりん)もその一つで、春秋時代頃にはその概念が成立したとされます。

本展では、聖獣、靈獣、仁獣、瑞獣などと呼ばれる麒麟の、時代とともに変貌するその姿や概念の変遷を、古代鏡や陶磁器をとおして紹介します。



青磁麒麟文筆立 (三田)
せいじきりんもんふでたて(さんだ)
江戸時代後期(19世紀)

兵庫陶芸美術館蔵(田中寛コレクション)

・期 間 9月10日(日)まで[水曜日休館]

夏季スポット展示「^{なぞ もんよう さんじもんきょう}謎の紋様 山字紋鏡」

中国では戦国時代(紀元前5～3世紀)に入り、鏡の背面に漢字の「山」字に似た形の謎の主紋様を表わす銅鏡「山字紋鏡」が登場します。

本展示では、5つの「山」字が描かれた^{ごさんじもんきょう}五山字紋鏡1面を展示し、この不思議な模様を紹介します。



五山字紋鏡
ごさんじもんきょう
戦国時代(前3世紀)

・期 間 7月20日(土)～9月10日(日)[水曜日休館]

【春季企画展・夏季スポット展示 共通】

- ・観覧時間 午前9時～午後5時(入館は午後4時30分まで)
(県立フラワーセンターの入園は午後4時まで)
- ・観覧料 一般100円 高校生以下無料

【7月受付の古代体験講座】

*『スタンプポン!して古代鏡づくり』

古代の鏡^{かいじゅうぶどうきょう}海獣葡萄鏡を印刷した台紙に、4色のスタンプ(海獣や鳥、蝶やトンボなど)を押して自分だけの海獣葡萄鏡をつくります。

- ・日 時 7月22日(土)
午前11:00～12:00 午後14:00～15:00
- ・定員 各回先着10名
- ・対象 どなたでも(小学生以下は保護者同伴)
- ・参加費 100円
- ・予約 6月24日(土)～

*『金属で鏡を作ろう』

低温で溶ける金属を鋳型に流し込み、古代中国鏡と同じ模様のミニチュア鏡を作ります。

- ・日 時 7月29日(土)
午前10:00～12:00
午後14:00～16:00
- ・定員 各回先着5名
(小学生は保護者同伴)
- ・参加費 1,000円
- ・予約 7月1日(土)～

※ 観覧料の割引、アクセス、年間の休館日等の詳細についてはホームページをご覧ください。

※ 入館にあたっては、別途フラワーセンター入園料(一般500円など)が必要です。

問合せ先 兵庫県立考古博物館 加西分館「古代鏡展示館」

〒679-0106 加西市豊倉町飯森1282-1(兵庫県立フラワーセンター内)

TEL 0790-47-2212 FAX 0790-47-2213 【<https://www.hyogo-koukohaku.jp/kodaikyou/>】



兵庫県発祥の地“兵庫津”にある兵庫津ミュージアムは、博物館施設である「ひょうごはじまり館」と最初の兵庫県庁舎の復元施設である「初代県庁館」の二つが一体となった新しいタイプの施設です。兵庫津の歴史や兵庫県の成り立ち、県を構成する「ひょうご五国」(摂津【神戸・阪神】・播磨・但馬・丹波・淡路)の魅力を多彩な映像や体験型のコンテンツなど様々な手法を使って発信！従来の博物館とはひと味違う“ハミデル ハクブツカン”です。

イベント情報

*「みんなで遊ぼう！ひょうごレゴ®展」



レゴ®グループの歴史や、レゴ®ブロックのビルダーによる逸品がひょうごはじまり館に大集結！レゴ®ブロックを使って兵庫県の魅力を作るコーナーや、レゴ®社が生まれた国「デンマーク王国」を紹介するコーナーもあります。

会期中には世界で21人しかいない、日本人唯一のレゴ®公認プロビルダー三井淳平氏によるワークショップも開催予定。レゴ®を堪能できる3カ月間。ぜひ、ご来場ください！

期 間 7月15日(土)～10月15日(日)＜休館日 月曜・祝休日の場合は翌日＞
 観覧時間 午前9時30分～午後6時(9時開館。最終入場は午後5時30分まで)
 会 場 県立兵庫津ミュージアム・ひょうごはじまり館(2階企画展示室ほか)
 観覧料金 常設展の観覧券提示で「みんなで遊ぼうひょうごレゴ®展」は無料で観覧可能。
 ※常設展観覧券:大人300円、大学生200円、高校生以下無料

★見どころ

- 知る！ 【レゴ®グループの歴史】 レゴ®社の歴史を作品とともに知る事ができます。
- 見る！ 【レゴ®ブロックの作品】 レゴ®ブロックのビルダーによる逸品が一堂に集合！
- 遊ぶ！ 【ワークショップ】 レゴ®ブロックで遊びながら兵庫を体感できます。
(※作った作品はお持ち帰りできません)



兵庫県立兵庫津ミュージアム
Hyogo Prefectural Hyogo-no-Tsu Museum
〒652-0944 兵庫県神戸市兵庫区中町2丁目2-1
TEL:078-651-1968 (月曜休館、祝日・祭日の場合は変更)

【関連イベント】

○講演会・イベント

【レゴ®認定プロビルダー 三井淳平氏がやってくる！】

レゴ®認定プロビルダーとは、レゴ®社が社名を使って仕事をすることを許可した人で、
現在世界で21人！（2023年6月現在）

そんなプロビルダーに認定された三井淳平さんをお迎えして、ワークショップや講演会を開催します。

※要事前申込。申込多数の場合は抽選。

・「三井淳平氏スペシャルワークショップ」

- ・日 時：8月6日(日)①10:30～11:30 ②14:00～15:00
- ・会 場：3階研修室
- ・定 員：各40人(6歳以上)
- ・参加費：2,000円(ブロック代含む)
- ・締切日：7月22日(土)23:59まで
- ・申込方法：7月6日から下記サイトで申込可能(申込は2人まで)
<https://req.qubo.jp/hyogo-no-tsu/form/splegoworkshop>



・講演会「レゴ®認定プロビルダーのお仕事」

- ・日 時：8月27日(日)14:00～15:30
- ・会 場：3階研修室
- ・定 員：140人
- ・参加費：無料
- ・締切日：8月12日(土)23:59まで
- ・申込方法：7月27日から下記サイトで申込可能(申込は2人まで)
<https://req.qubo.jp/hyogo-no-tsu/form/legokoenkai>

○不定期開催イベント

・レゴ®ブロックで遊ぼう！

内 容：ひょうご五国の魅力を作ってみよう！（※作った作品は1階ひょうご発見広場で展示）
会 場：2階ライブラリーなど
参加費：無料(当日整理券配布)

・ワークショップ PLAY DAY

内 容：レゴ®ブロック初めての人も慣れている人も一緒に遊んでみよう！
会 場：2階ライブラリーなど
参加費：無料(当日整理券配布)



【7月開催のイベント】

○ Museum セミナー

毎月1回、兵庫県を中心とした歴史・文化・社会など多分野の講座を開講しています。多様性に富む、兵庫五国の魅力や新しいミュージアムのあり方をみんなで考えるセミナーです。

「誰もが生きやすい世の中とは」

女性として、パラアスリートとして、世界最高峰の舞台に立ち続けるトップアスリートとして、その経験を惜しみなく皆さんへお伝えするとともに、多様性・共生社会の真の意味を一緒に考えてみませんか？

日 時： 7月9日(日)14時～16時

場 所： ひょうごはじまり館 3階 研修室

講 師： 網本麻里(車いすバスケットボールプレーヤー)

1988年大阪府生まれ。株式会社ビームス所属。

日本パラリンピック委員会(JPC)アスリート委員会幹事。

国土交通省バリアフリー・ナビプロジェクト・アンバサダー。など

2008年北京パラリンピック得点王。

TOKYO2020パラリンピック日本代表共同キャプテン。

定 員： 各回140人(事前申し込み制。先着順。定員になり次第受付終了)

受 講 費： 500円(当日現金にて支払い)

申込方法： ① 兵庫県電子申請運営システムの申込フォームから申し込み

※当ミュージアムホームページ

<https://hyogo-no-tsu.jp/event/museumseminar202306-07/>

に記載の「①申込フォームから」のすぐ下のURLをクリック

② 電話申し込み ⇒ 078-651-1868(月曜除く9時～18時)

※いずれの申し込みも2人まで。

* 問合わせ先

兵庫県立兵庫津ミュージアム

〒652-0844 神戸市兵庫区中之島2丁目2-1

(神戸市営地下鉄海岸線「中央市場前」駅から徒歩5分)

Tel 078-651-1868 Fax 078-651-1869【 <https://hyogo-no-tsu.jp/> 】

<※月曜(休館日)除く9:00～18:00>

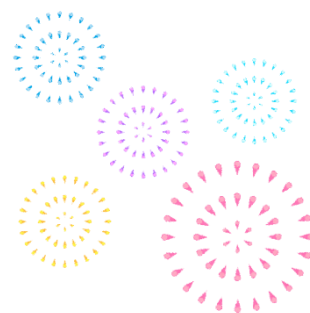

阪神・淡路大震災記念 人と防災未来センター 「夏休み防災未来学校 2023」を開催

人と防災未来センターでは、令和5年7月22日（土）から8月26日（土）に「夏休み防災未来学校 2023」を開催します。例年、夏休み期間中に開催するこの催しでは、子どもから大人まで楽しみながら防災・減災について学ぶことができるプログラムを多数用意しています。「夏休み防災未来学校」各プログラムの内容や参加方法については、ホームページ（<https://hitobou.com/event/summer/>）をご確認ください。

また、同期間には、昨年から始動している「防災100年えほんプロジェクト」に関連して、国内外で発行されている防災絵本を中心に、自然の豊かさやサイエンスをテーマとした様々な絵本を展示する「防災100年えほんガーデン」を開催します。通常の入館チケットでご見学いただけるので、ぜひ常設展示とあわせてご覧ください。皆様のご来館をお待ちしています。



兵庫県立美術館こどものイベントのお知らせ①

◇開催予定◇

- ・ 特別展「出会いと、旅と、人生と。ある画家の肖像 日本近代洋画の巨匠
金山平三と同時代の画家たち」展関連

「美術館からの招待状 金山平三ってだれやねん!？」

日時：7月16日(日)13:30～15:30(受付 13:10～13:30)

対象：小学生～中学生 ※小学生は要保護者同伴

定員：25名(保護者含む)

受付：レクチャールーム

参加費：無料

※プレミアム芸術デーのため、保護者の方も特別展観覧料は無料です

- ★ 詳しくは、兵庫県立美術館ウェブサイト「こどもプログラム」ページを
チェックしてください。

<https://www.artm.pref.hyogo.jp/kids/index.html>



お問い合わせ先：兵庫県立美術館こどものイベント係 TEL:078-262-0908

兵庫県立美術館こどものイベントのお知らせ②

兵庫県立美術館では、こども向けに次のようなプログラムも発信しています。

■『《橘媛(たちばなひめ)》の人生すごろく』

当館所蔵の彫刻作品 北村四海《橘媛》が生まれてから美術館にやって来るまでの波乱万丈の人生がすごろくになりました！
家族や友達と一緒にぜひ遊んでみてね！



■つながる ひろがる 美術館

当館ウェブサイト(「こどもプログラム」ページ)にて、館外でも身近に美術に触れることができるプログラムや鑑賞プログラムをご紹介します。

①「つくって・みる・ひろば」

過去に「こどものイベント」で行ったワークショップの中から、家庭にある身近な材料と道具で取り組むことができるようにアレンジし、ご紹介します。

- ★〈その1〉『くみあわせよう！』
- ★〈その2〉『ヒゲンジツをつくれるか？』
- ★〈その3〉『ふきだし つけちゃおう！』
- ★〈その4〉『マイ・コレクション展』

②みる・みる・ひろば

美術館の楽しみ方や活用方法など、こどもとご家族向けにわかりやすく発信していきます。

- ★〈その1〉『はじめての美術館～兵庫県美のおやくそく』

③あそんで・みる・ひろば

「遊び」感覚で気軽に取組みながら当館所蔵作品に親しむことができるプログラムです。

- ★「フレームでアート」〈その1〉『マイフレームをつくろう』
- ★「フレームでアート」〈その2〉『食べもの大集合！』

身の回りのものにマイフレームをつけて作品に変身させてみよう！

- ★あそんで・みる・ひろば 〈その3〉『美術館探検マップ』

「美術館探検マップ」にあるポイントを探し、
美術館の建物や彫刻作品の魅力を発見しよう！



美術館探検マップ部分

ひょうごプレミアム芸術デー 7/11(火)ー7/17(月・祝)

- ・ハートフル・ファストトラック
- ・一時保育
- ・自由に話せる鑑賞日 等を実施予定です。

詳しくはHPをご覧ください

<https://www.artm.pref.hyogo.jp/news/20230624/9957/>



美術館に来るときは、
兵庫県立美術館ウェブサイトをチェックしてきてね！

兵庫県立人と自然の博物館 イベント情報①

企画展 「妖怪と自然の博物展」

本企画展「妖怪と自然の博物展」では、伝統的に地域で語られてきた妖怪を「自然環境」の視点から見つめなおしてみます。動物や植物、地質、自然災害などの標本・資料を展示し、それらが妖怪・怪異として語られる様々な事例や背景をパネルにより紹介・解説します。

- (1) 日 時 2023年7月1日(土)～2024年1月8日(月・祝)
- (2) 会 場 兵庫県立人と自然の博物館 2階企画展示スペース(ひとはく多様性フロア)
- (3) 展示物 哺乳類・鳥類・両生類・魚類・甲殻類・昆虫・蜘蛛・岩石の標本および模型、環境音の音声、浮世絵のパネル
- (4) 関連イベント 一般セミナー(定員あり・事前予約制)
2023年7月29日(土)「妖怪と自然の博物学」 ゲスト:香川雅信氏(兵庫県立歴史博物館)
2023年8月19日(土)「妖怪って何だろう？」
2023年9月9日(土)「文化遺産学入門 言い伝えが息づく地域づくり」
オープンセミナー(定員あり・当日事前受付制)
2023年8月20日(日)はかせと学ぼう!「妖怪盆おどり」
2023年8月27日(日)ひとはく探検隊「ひとはくの妖怪さがし」

展示標本(一部)



ホンドギツネのはく製



歌川広重が描いた狐火
(['名所江戸百景'])

1 フロアスタッフとあそぼう「ようかい万華鏡」 7月23日(日)

妖怪をモチーフにしたオリジナルの万華鏡をつくろう!

時間:13:30～14:00 場所:4階オープン・ラボ 定員:12名 参加費:100円

当日10:00から4階インフォメーションにて、参加申し込みの受付を開始。

定員になり次第終了します。

※小学2年生以下は保護者同伴でご参加ください。

2 フロアスタッフとあそぼう「画はくの日」 7月15日(土)、16日(日)

標本をじっくり観察して描こう!

時間:13:30～14:00 場所:場所は来てのお楽しみ♪ 定員:12名

参加費:無料 色鉛筆など道具は貸出し致します。

当日10:00から4階インフォメーションにて、参加申し込みの受付を開始。

定員になり次第終了します。

※小学2年生以下は保護者同伴でご参加ください。



3 花工房 7月16日(日)

押し花を自分の好きな形にならべて、かわいいしおりをつくります。

時間:12:00～14:00 ①12:00～ ②12:20～ ③12:40～ ④13:00～ ⑤13:20～ ⑥13:40～

場所:4階中セミナー室 対象:どなたでも 定員:各回4組 参加費:100円

受付方法:11:30～ 4階中セミナー室前で先着順整理券配布。



兵庫県立人と自然の博物館 イベント情報②

4 ドリームスタジオ「生き物と触れ合おう！」 7月16日(日)

水辺にいる身近ないきもの(ザリガニ・カエル・サワガニなど)に、直接ふれあってもらえます。

時間:13:00~15:00 ①13:00~ ②14:00~ 場所:4階実習室

対象:どなたでも 定員:各回 30名 参加費:100円

受付方法:12:45~ 4階実習室前で先着順整理券配布。

※定員になり次第受付は終了します。

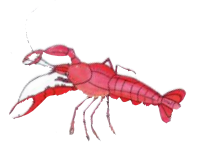

5 ワークショップ「とっても簡単!化石のレプリカづくり」 7月17日(月・祝)

好きな色を選んで自分だけのオリジナルアンモナイトをつくってみましょう。

時間:10:30~16:00(11:30~13:00は昼休憩) 場所:4階オープン・ラボ

定員:100名 先着順整理券配布(15分毎に4組限定) 参加費:100円

受付:当日10時~4階インフォメーションにて先着順に整理券配布



6 紙すき 7月17日(月・祝)

牛乳パックのパルプを使って紙すきにチャレンジしよう!

時間:13:00~15:00 ①13:00~ ②14:00~ 場所:4階実習室 対象:どなたでも

定員:各回14名 参加費:100円

受付方法:12:45~ 4階実習室前で先着順整理券配布。

※定員になり次第受付は終了します。



7 はかせと学ぼう!「植物標本をつくってみよう!」 7月22日(土)

夏休みの自由研究に植物標本の作り方を学んでみよう!できた標本はお持ち帰り頂けます。

※対象 小学生、中学生

※小学1、2年生は保護者同伴でご参加ください。

時間:①10:30~、②13:00~(所要時間60分) 場所:コレクションナリウム・ワークルーム

対象:小学生、中学生(小学1、2年生は保護者同伴でご参加ください。)

定員:各回10名 参加費:無料

※当日10:00から4階インフォメーションにて、参加申し込みの受付を開始。定員になり次第終了します。

8 標本のミカタ「ツククサの世界」 7月22日(土)

ツククサのなかまは、ツククサ科の中でも変わった植物です。日本国内でもまだ新種が見つかるかも?

今回の展示では、日本のツククサ属を中心に、ツククサ科標本を16点展示します。

時間:13:00~16:00 場所:コレクションナリウム1階展示ギャラリー 対象:どなたでも

定員:なし 参加費:無料 受付方法:当日会場へ



9 バックヤードツアー 7月28日(金)

普段は入ることのできないバックヤードを案内します。

時間:14:00~14:30 集合場所:4階ひとくサロン 対象:どなたでも(小学生以下は保護者同伴)

定員:10名 参加費:無料

受付:当日13:30からひとくサロンで先着順

※定員になり次第受付は終了します。

10 ひとく探検隊「水辺のいきものを捕ろう」 7月29日(土)※小雨決行

深田公園のビオトープで生き物をとって観察しよう!

時間:13:00~(所要時間約1時間) 場所:4階ひとくサロンに集合

定員:10組(家族単位)・参加費無料

当日10:00から4階インフォメーションにて、参加申し込みの受付を開始。定員になり次第終了します。

※汚れてもよい服装でお越しください

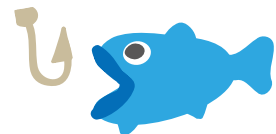

兵庫県立人と自然の博物館イベント情報③

11 はかせと学ぼう！「骨をみてみよう！」 7月30日(日)

いろいろな生きものの骨を観察してみよう！

時間：13:00～13:30 定員：12名 参加費：無料 場所：4階オープン・ラボ

※当日 10時より4階インフォメーションにて受付を開始

※小学2年生以下は保護者同伴



12 Natural History of Hyogo (in English) July 30th Sun.

A research fellow highlights some of the exhibitions in English.

Time: 13:30-13:50

Place: Medium seminar room (4th floor)

Target: Anyone (assuming non-Japanese speakers)

Capacity: 20 people

Fee: Free

Registration: First-come-first-served, at the entrance of the room from 13:20

13 身近な魚で魚拓 7月30日(日)

身近な魚を使って、魚拓をつくります。

時間：14:00～15:00 場所：4階実習室 対象：どなたでも

定員：なし 参加費：無料 受付：随時



〔問い合わせ先〕



兵庫県立人と自然の博物館

〒669-1546 兵庫県三田市弥生が丘6丁目

TEL: 079-559-2001 FAX: 079-559-2007

<https://www.hitohaku.jp>

ぜひご利用ください



兵庫県庁 2号館13階みどり展望フロア内に

『授乳室』があります。

ベビーカーもゆったり入れますので、
気軽にご利用ください！

★ご利用時間★

平日（月曜日～金曜日）9:00～17:00

ご利用いただいた感想もお待ちしています！

認定こども園・保育所等ホットラインピックアップ

当ホットラインに寄せられた相談と回答について、県フェイスブック「こども・子育てひみつ基地」に不定期に掲載していますので一部をご紹介します。

【認定こども園・保育所等ホットライン-91】

「認定こども園・保育所等ホットライン」に寄せられたご相談と回答を紹介します。

Q) 上の子が認定こども園の幼稚園部（1号認定）に通っています。

夏休み期間中に第2子を出産予定なのですが、その期間に上の子を園に預ける為には新2号の認定が必要だと言われたのですがよくわかりません。

新2号認定について教えてください。



A) 新2号認定というのは、保育の必要性の認定（子育てのための施設等利用給付認定）のことです。

幼稚園や1号認定で認定こども園に通われている方が教育時間以外の時間帯や長期休み期間の保育を希望される場合は預かり保育を利用することになります。

保育料とは別に預かり保育料金が発生するのですが、新2号認定を受けた場合、預かり保育も無償化の対象になります

ただし、預かり保育の無償化には月額上限があります。

利用日数×日額 450 円を出した金額と上記の上限額（11,300 円／月）を比べて金額の低い額が無償化の対象となります。

よって上限をこえて発生した分については利用者負担となります。

保育の必要性の認定の申請手続きについては、お住いの市町の入所担当課にお問い合わせください。



保育施設の制度や基準、乳幼児教育・保育等についての「知りたい・聞きたい」は、**#7350（保育のなやみごとゼロ）**まで！

詳しくは、兵庫県のホームページ内「認定こども園・保育所等ホットライン」もご覧ください。

<https://web.pref.hyogo.lg.jp/kf11/ninteikodomoenhoikusyo-hotrain.html>

夏の暑い日に、自家製のシロップをお水や炭酸水で割って、家族で飲んでみませんか？

先月、我が家では梅シロップを仕込みました。少量であれば瓶ではなく、チャック付きポリ袋で作ることができます。

きれいに洗って1日冷凍庫で凍らせた梅と、お好きな砂糖を同量用意します。ポリ袋に梅と砂糖を交互に入れます。お好みでお酢を入れてもおいしいですよ。毎日砂糖が溶けるように袋をゆすり、砂糖が溶けたら完成です。

今年は、ポリ袋を使って、青梅と完熟の黄色い梅を2種類、「リンゴ酢」の有無で4種類つくりました。砂糖は「きび砂糖」を使用。氷砂糖とはまた違った色あいに仕上がりました。

様々なレシピがありますが、あくまで目安。親子で色々と試してみると面白いですよ！

自家製のシロップは、梅に限らず果物と砂糖を同量で作ることができます。是非、旬のものや、ご家族が好きな果物で挑戦してみてくださいね。

自家製シロップで、暑い夏を乗り切りましょう！



問合せ先：おもちゃコンサルタント
竹下 あきこ
E-mail: momlabo@gmail.com

編集部からのお知らせ

「ひょうご子ども未来通信」は、市町、企業、商工会議所、商工会、青年会議所、地域団体・NPO、県関係機関などや希望者に電子メールにより配信しています。

新たに配信を希望される方は、

アドレス (kodomoseisaku@pref.hyogo.lg.jp) に

「未来通信・配信希望」と送信してください。

未来通信に掲載する記事も随時、募集しております。

ご希望の方は下記までご連絡下さい。

兵庫県子ども・子育て支援推進本部
(福祉部こども政策課)

Facebook で子育て情報発信中！

こども・子育てひみつ基地

検索

<https://www.facebook.com/kodomo.himitsukichi>

子育てに関する相談はひょうご子育てダイヤルへ

LINE チャット相談もできます！

子育ての悩みや疑問に保育士が無料で対応します。必要に応じて看護師や栄養士など専門家によるオンライン無料相談や家庭訪問も。まずは#7312 に気軽にお電話してください。

◆開設時間 月曜～金曜 9:00～17:00
(祝日・年末を除く)



◀ HP は
こちら

◆電話番号 #7312 078-362-4183 (直通)
078-341-7711 (内線 2863)

◆Eメール kodomoseisaku@pref.hyogo.lg.jp
(固定・IP/携帯電話から通話可能・通話料金は通話者負担となります)

認定こども園・保育所等ホットライン

認定こども園・保育所等の保育施設の制度や基準など乳幼児教育や保育に係る様々なご相談は、#7350 にお電話してください。

保育相談専門員が「知りたい」「聞きたい」にお答えします。

◆開設時間 月曜～金曜 9:00～17:00
(祝日・年末を除く)

◆電話番号 #7350 078-341-7711 (内線 2920)

◆Eメール kodomoseisaku@pref.hyogo.lg.jp
(固定・IP/携帯電話から通話可能・通話料金は通話者負担となります)

あなたの「家族の日」はいつですか？

兵庫県では、それぞれの家族が誕生日や記念日など、家族にとってふさわしい日を「家族の日」と定めることを提案する運動を進めています。

「家族の日」には、家族で食事をしたり、お出かけするなど、家族と一緒に過ごしてみませんか。

問合せ先：県男女青少年課 電話：078-362-4185

ひょうご出会いサポートセンター ～会員募集のご案内～

兵庫県では結婚を希望する方を応援するため、「ひょうご出会い支援事業」を推進しています。兵庫県内に在住・在勤または将来兵庫県に移住をお考えで、20歳以上の独身の方は、「ひょうご出会いサポートセンター」で1対1のお見合い等の婚活サービスをご利用いただけます。令和5年5月からは、価値観診断に基づくAIによる自動お相手紹介をスタートしました。是非ご活用ください

○はばタン会員 (個別お見合い&イベント参加)

<登録手数料 5,000円/年>

○あいサポ会員 (イベント参加)

<登録無料>

☆会員登録・詳細は「ひょうご出会い」検索

<https://habatan-hyogo.jp/>

問合せ先：ひょうご出会いサポートセンター

TEL: 078-381-6820

【開館日：月・木・金・土・日 10:00～17:00】

(祝日・年末年始を除く)