

中播磨

Wa' Wa' Wa'

編集・発行
姫路市北条 1-98
兵庫県姫路総合庁舎
兵庫県中播磨消費者センター

しんぶんを通して、人のWa'・平和のWa'・話のWa'など限らないWa'に出会いたい…そんなWa'を伝えていきます。

(生活創造応援隊 一同)



コスモス

細く線のようなみどりの葉が風にゆれている。

その上に白、ピンク、あずき色の花びら八枚。

満開のコスモス畑の中に向かい合っているかかし二体。

安富町関 かかしの里 この風景に私は魅せられました。

版の会 中塚 勝美

も く じ

特集 ぶら〜り町歩き 「NIPPONIA 播磨福崎 蔵書の館」と学問成就の道 P 2

中播磨の地域づくりイベント情報 P 3

消費生活情報 P 4

中播磨生活創造情報プラザ P 4

ぶら〜い町歩き

中播磨の行ってみたいこんなところをご紹介

NIPPONIA 播磨福崎 蔵書の館

と 学問成就の道

《神崎郡福崎町西田原》

播磨福崎蔵書の館・学問成就の道を尋ねました。

「三木家ファームズキッチン」前に応援隊員が集合し、のれんをくぐりました。以前より〜古きを今に繋ぎ生かして使おう〜のメッセージを受けていましたが正にその通り。古きテーブル、土壁むき出しのたたずまいは一瞬にして令和から300年の昔に遡った感でした。すぐに「セレクションコース」のお料理が運ばれました。毎日食べても飽きのこない食事をテーマに地元食材を大切にしていると話されましたが器も楽しませていただきました。

さて、午後からは兵庫県指定重要有形文化財「大庄屋三木家住宅」の取材。

文化財でありながら宿泊施設として日本では初めてという「NIPPONIA 播磨福崎 蔵書の館」。安永2年に建築され中庭に面した長い縁側が特徴的な離れに始まりコネクトティンクルームとしての副屋は当主が書斎や居間として使用していましたが黒光りした天井は数百年の時の流れを感じさせます。三木家当主が最初に建築したと考えられている内蔵は重要書類の保管場所として使用されていて3棟の蔵の中で最も大きな空間です。江戸時代後期に建築された瓦葺き木造平屋の角蔵は道具小屋として利用されました。米蔵は高い天井を生かし床から天井まで本箱が設置されていました。これらは当時の趣そのままに昔ながらの雰囲気味わいながら時間を忘れゆったりと語り合い心ゆくまで読書に耽り何にもとらわれない非日常の上質なひとときを過ごせる空間です。



これまでの宿泊者は1,500組にもなります。どの部屋にも数多くの本があり、宿泊されたお方が本を購入されるのも珍しくありません。本のテーマは「日本を知ろう」です。

中庭には「小さな結婚式播磨福崎古民家ウェディング」として結婚式の写真撮影の場もありこれまで47組が楽しまれています。

東には大正12年築の旧辻川郵便局をリノベーションした客室が2階に二部屋ありレトロな建物ながら居心地の良い空間です。1階は「妖怪 BOOK CAFE」となっており民俗学をテーマに約200冊の本が揃っていますが、利用は宿泊のお客様のみとの事です。

近隣には民俗学者柳田國男に関する多くの名所が点在しています。そのうちの「学問成就の道」は、願いかなう開運の道と副題があり、國男の兄弟の氏神である「鈴ノ森神社」と学問の神様菅原道真を祀る「北野天満神社」を結ぶ道です。松岡家の長男松岡鼎は医師で千葉県県会議員、布佐町長も務めました。三男井上通泰は眼科医で歌人です。六男柳田國男、七男松岡静雄は海軍大佐、言語学の研究者、八男松岡映丘は日本画家として活躍しました。五兄弟がそれぞれの分野で功績を残し故郷福崎が誇る英才兄弟です。ぜひ福崎へおいでいただいとお楽しみください。妖怪たちもお待ちしていますよ。



【生活創造応援隊】 大野律子、小國冷子、木村利恵子

中播磨の地域づくりイベント情報

中播磨の旬なイベント情報をお届けします！これからの暮らし方を考えたり、ふるさとの魅力を発見したり、まずは最寄りの地域から、ぜひ参加してみませんか？

SDGs 2023 LIFE IS JOERNEY

SDGsに取り組む15の企業・団体・学校によるフォーラムや「世界と『つながる』ことの意味」についての基調講演、お子様から大人までたのしめる多彩な体験会と展示など。



テーマ：LIFE IS JOURNEY～共に育むいのちのハーモニー

開催日：9月30日（土）10:00～16:00

開催場所：B i zスペース、イーグレひめじ

その他：入場料無料

講演は事前申込制(9/20(水)×)

お問合せ：一般社団法人 Social Eight

TEL [REDACTED]

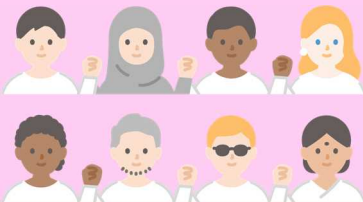

基調講演の事前申込はお早めに♪

ふるさと体験・交流フェア

野良着を着てかかしと写真撮影や野菜収穫体験、県内外の団体・企業の出店など、「奥播磨かかしの里」の魅力を体験できる企画が多数！

開催日：11月11日（土）～11月12日（日）

10:00～15:00（予定）

開催場所：「奥播磨かかしの里」

姫路市安富町関集落一帯

その他：小雨決行、入場無料、駐車場あり

お問合せ：メイン会場「グリーンステーション鹿ヶ壺」

TEL [REDACTED]

イベント事務局 TEL [REDACTED]



第6回 日本遺産「銀の馬車道・鉱石の道」川柳コンテスト

9/22(金)×切!!

沿線のこどもたちが、日本遺産「銀の馬車道・鉱石の道」への興味や関心を高め、地元への誇りや愛着をより一層深めるきっかけとなるよう、川柳コンテストを実施しています！

募集内容：日本遺産「銀の馬車道・鉱石の道」をテーマにした川柳

※自作品で未発表のものに限る。1人2句まで。（入選は1人1句）

応募資格：姫路市・福崎町・市川町・神河町・朝来市・養父市に在住、

または通学する小学4～6年生、中学生

応募方法：FAX、郵送またはメール

審査方法：審査員による選考（発表は11月上旬予定）

応募先：銀の馬車道ネットワーク協議会事務局（姫路市北条1-98）

TEL [REDACTED]

FAX [REDACTED]

詳しくは、銀の馬車道ホームページ（[REDACTED]）まで。

優秀作品に選ばれたら、図書カードと中播磨特産品もらえるよ！

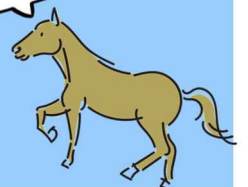

※随時イベント情報を募集していますので、掲載希望がありましたら是非お問い合わせください！※

消費生活情報

～くらしに役立つ情報をお届けします～

見守り
新鮮情報

「台風による家屋の被害調査をしている」と電話があり、来訪を了承した。事業者がドローンで屋根などの点検を行った後、写真を見せられ「屋根瓦に割れている箇所がある。**損害保険の保険金で修繕**できる。当社が**保険金**の**申請をサポート**する」と説明されたため、その場で保険金**申請代行**の契約をした。その後、契約書をよく読むと「損害保険金**支給額の35%を手数料**として支払うこと」と記載があった。冷静に考えると、保険会社への申請は**自分**でできる。クーリング・オフしたい。(70歳代)

「保険金で住宅修理ができる」と勧誘する事業者に注意!

ひとこと助言



本文イラスト：黒崎 玄

- 「保険金を使って自己負担なく住宅修理ができる。申請をサポートする」などと勧誘され、高額な手数料や、修理をキャンセルした場合の違約金を請求されるケースがみられます。
- 勧誘されてもすぐに契約せず、保険会社への申請手続きに不安がある場合は、まずは保険会社や保険代理店に相談して、アドバイスを求めることが大切です。
- 損害保険は自然災害などによる損害を対象としており、経年劣化による損害は対象外です。うその理由で申請するよう勧められても、決して応じないようにしましょう。
- 契約してしまった場合でも、クーリング・オフができる場合があります。困ったときは、早めにお住まいの自治体の**消費生活センター**等にご相談ください(消費者ホットライン 188)。

見守り新鮮情報 第454号(2023年6月20日)発行: 独立行政法人国民生活センター

ご存じですか? 中播磨県民センター2階にある「中播磨生活創造情報フラザ」

☀「情報交流コーナー(フリースペース)」

皆さんの安全・安心な生活に向け「日常生活で気を付けたいことのチラシ情報」や「消費生活についての学びの冊子」、「中播磨地域のグループ・団体が実施する楽しいイベント情報」などを多彩に提供しています。皆さんの生活に密着した情報がたくさんあります! 空き時間などに是非お立ち寄りください。

📌「消費生活創造活動グループ」への登録

上記の情報交流コーナー(フリースペース)で簡単なミーティング利用やグループ活動掲示板への貼付ができます! 会議室(県民協働ホールA・B)も「無料」で利用できます。皆さんに気持ちよくお使いいただくため利用時間等の要件はありますが、活用を希望される場合は、中播磨県民センター(下記)までお問い合わせください。

兵庫県中播磨県民センター 県民交流室 県民課(消費者センター)

〒670-0947 姫路市北条1-98 兵庫県姫路総合庁舎2階

【電話】 [REDACTED] 【FAX】 [REDACTED] 【Eメール】 [REDACTED]

【消費生活相談】消費者ホットライン 188 *最寄りの消費生活相談窓口につながります。

【ホームページ】 [REDACTED]