マイハザードマップ（尼崎市）

0　500　1000　2000　3000(m)

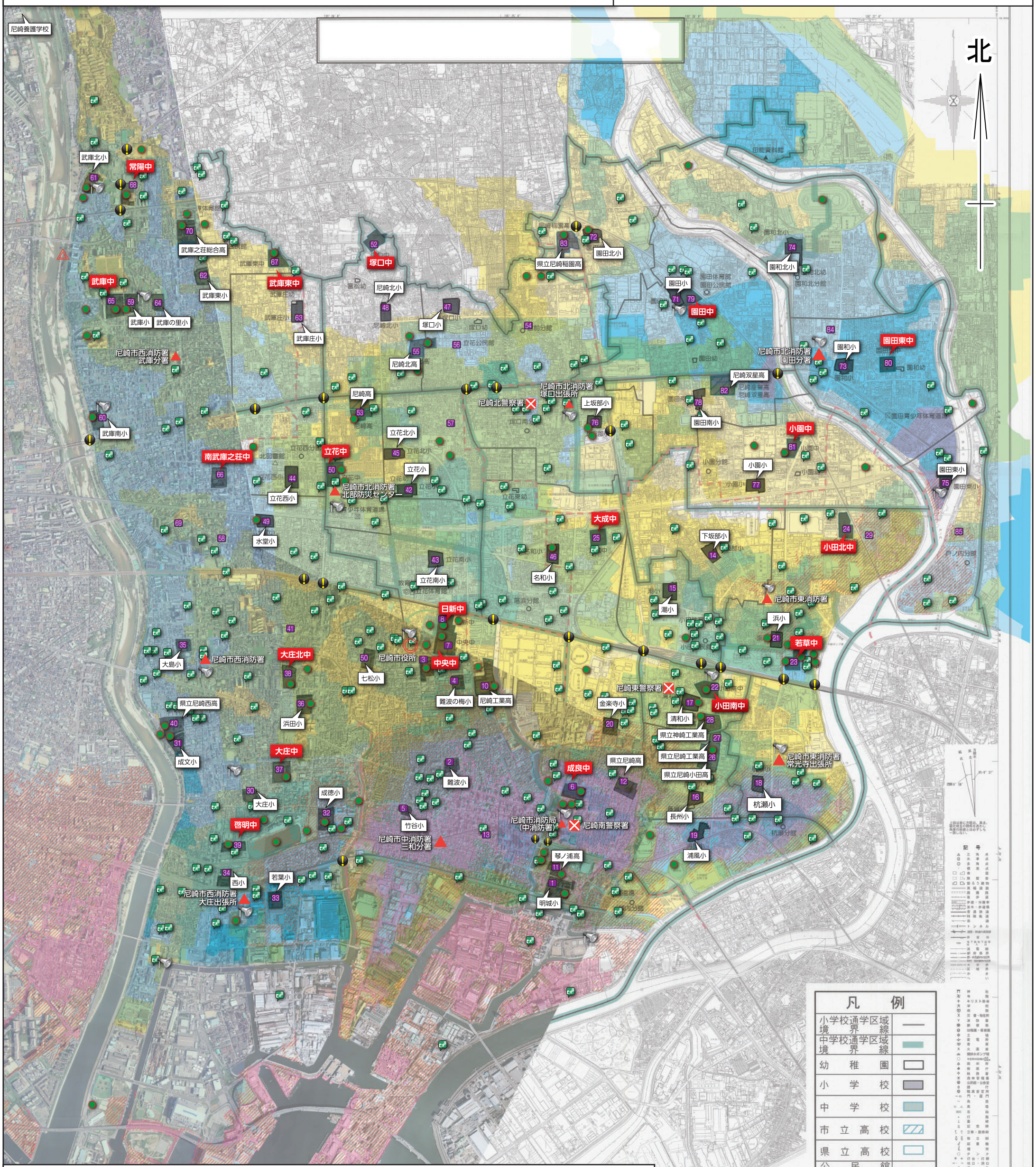

凡例

記号	名称
小学校通学区域境界線	
中学校通学区域境界線	
幼稚園	
小学校	
中学校	
市立高校	
県立高校	
公民館分館	○

凡例

	記号	名称	
洪水による浸水予想区分		3.0m～4.0m未満の浸水が予想される区域	2階部分が水没
		2.0m～3.0m未満の浸水が予想される区域	2階部分が浸水
		1.0m～2.0m未満の浸水が予想される区域	1階部分が水没
		0.5m～1.0m未満の浸水が予想される区域	床上まで浸水
		0.5m未満の浸水が予想される区域	床下が浸水

※浸水予測は兵庫県作成の兵庫県CGハザードマップをもとに作成。

	記号	名称
津波による浸水予想区分		1.0m以上の浸水が予想される区域
		1.0m未満の浸水が予想される区域

※本マップの津波浸水予測は、南海地震の津波による浸水予測を示す。
※検討条件:液状化による沈下あり。津波が堤防を越流した場合破堤。防潮樋門開放(常時閉鎖、耐震性を有する門扉以外)。

	記号	名称
施設等	1 ほか	指定避難場所
		市役所
		官公庁
		警察署
		消防署
		水位計
		アンダーパス
		防災行政無線の拡声器
		大火災避難場所
		津波一時避難施設

武庫川の水位と避難の目安

各水位観測所における水位と避難情報の発令との関係は右の表のとおりです。

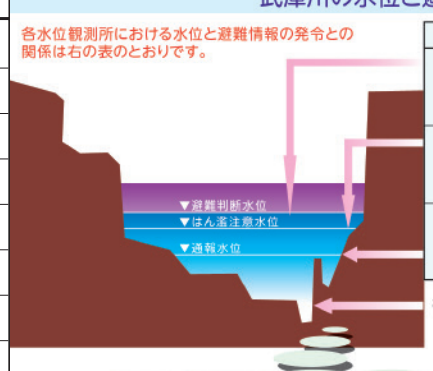

水位計所在地	武田尾	生瀬	甲武橋	小曽根
避難勧告を発令する目安となる水位	3.1m	3.3m	3.8m	5.0m
水害の起こる恐れがあり、警戒をようする水位（水防活動の目安となる水位）	2.7m	3.2m	3.2m	4.0m
平常時の水位より上昇しており、今後の水位情報に注意が必要な水位	1.8m	1.8m	2.2m	2.6m

水位情報はパソコンまたは携帯電話からインターネットに接続して入手することができます。
パソコンから http://www.river.go.jp
携帯電話から http://i.river.go.jp

平成26年3月時点