

基礎情報－人口総数・高齢化率・被保険者数等

人口総数等

	令和04年度					令和03年度			令和02年度		
	人口総数 (人)	高齢化率 (%)	被保険者数 (人)	加入率 (%)	平均年齢	被保険者数 (人)	加入率 (%)	平均年齢	被保険者数 (人)	加入率 (%)	平均年齢
兵庫県	5,282,611	29.3	1,042,391	19.7	53.8	1,092,249	20.0	54.2	1,120,809	20.5	54.0
神戸市	1,434,121	29.2	295,391	20.6	52.6	307,050	20.2	53.1	314,089	20.7	52.9
東灘区	200,790	25.1	35,794	17.8	52.6	37,293	17.7	53.0	37,884	18.0	52.8
灘区	127,285	26.0	24,117	18.9	51.2	25,064	18.7	51.9	25,762	19.2	51.3
中央区	128,149	24.3	31,785	24.8	46.9	31,895	24.2	47.7	32,657	24.8	47.4
兵庫区	99,131	29.5	25,519	25.7	47.5	25,828	24.5	48.5	26,564	25.2	48.2
長田区	87,815	35.2	23,131	26.3	49.9	23,526	24.3	51.1	24,379	25.2	50.8
須磨区	151,773	33.2	31,299	20.6	52.1	33,241	20.6	52.4	34,166	21.2	52.1
垂水区	205,279	30.8	39,243	19.1	54.6	41,630	19.2	54.9	42,559	19.6	54.8
北区	204,671	32.1	38,833	19.0	55.8	41,278	19.0	56.0	42,219	19.4	56.0
北須磨支所			0		56.7	0		56.9	0		56.9
西区	229,228	28.4	45,670	19.9	55.4	47,295	19.4	55.6	47,899	19.6	55.4
姫路市	522,047	27.3	100,356	19.2	52.8	105,088	19.7	53.1	108,317	20.3	52.8
尼崎市	414,407	29.0	87,269	21.1	52.0	91,429	20.9	52.5	93,831	21.5	52.4
明石市	298,410	26.7	54,417	18.2	54.0	56,885	19.4	54.3	58,010	19.8	54.4
西宮市	474,421	24.4	80,407	16.9	53.1	84,037	17.9	53.4	85,496	18.2	53.4
洲本市	40,835	37.1	9,496	23.3	55.7	9,999	22.7	55.9	10,323	23.4	55.9
芦屋市	92,098	30.0	17,460	19.0	54.0	18,202	19.2	54.4	18,852	19.9	54.2
伊丹市	198,132	26.0	34,986	17.7	53.0	36,828	18.8	53.4	38,043	19.4	53.2
相生市	28,131	37.0	6,035	21.5	56.6	6,534	21.8	57.0	6,696	22.3	57.3
加古川市	257,136	28.1	50,693	19.7	55.1	53,191	19.9	55.3	54,981	20.6	55.2
赤穂市	45,357	33.3	8,879	19.6	57.4	9,293	19.2	57.5	9,649	19.9	57.3
西脇市	38,274	33.9	7,238	18.9	56.1	7,693	18.9	56.1	8,106	19.9	55.7
宝塚市	222,730	28.6	40,187	18.0	54.8	42,590	19.3	55.1	43,529	19.8	55.1
三木市	74,899	35.3	15,664	20.9	55.9	16,710	21.7	56.2	17,442	22.6	56.0
高砂市	87,081	29.4	17,428	20.0	55.5	18,670	20.6	55.7	19,232	21.2	55.5
川西市	152,205	32.3	27,848	18.3	55.3	29,586	18.9	55.6	30,521	19.5	55.5
小野市	47,273	29.3	8,812	18.6	55.7	9,318	19.2	55.6	9,598	19.8	55.6
三田市	108,708	26.5	19,474	17.9	56.8	20,116	17.9	56.7	20,098	17.9	56.3
加西市	42,483	33.8	8,517	20.0	57.4	9,032	20.4	57.3	9,188	20.8	57.3
猪名川町	29,672	31.7	6,058	20.4	56.9	6,357	20.6	56.9	6,506	21.1	56.7
加東市	39,720	27.1	7,085	17.8	55.1	7,407	18.5	55.1	7,728	19.3	54.2
多可町	19,066	38.3	3,771	19.8	57.7	4,013	18.9	57.7	4,168	19.7	57.3
稲美町	30,151	32.2	6,325	21.0	56.5	6,607	21.3	57.2	6,905	22.3	56.9
播磨町	33,253	27.5	6,752	20.3	53.8	7,081	21.0	54.2	7,256	21.5	54.2
市川町	11,202	37.4	2,692	24.0	57.9	2,782	22.6	57.8	2,888	23.5	57.1
福崎町	18,412	29.6	3,393	18.4	55.4	3,651	18.6	55.2	3,749	19.1	55.3
神河町	10,605	38.2	2,234	21.1	57.1	2,366	20.7	57.3	2,382	20.8	57.6
太子町	33,061	27.4	6,178	18.7	54.8	6,504	19.3	55.2	6,710	19.9	54.8
たつの市	72,340	31.7	15,064	20.8	56.0	16,084	20.8	56.0	16,594	21.5	55.6
上郡町	13,575	40.2	3,199	23.6	59.1	3,405	22.4	58.9	3,483	22.9	59.3
佐用町	15,848	43.2	3,541	22.3	58.9	3,711	21.2	58.9	3,816	21.8	58.5
宍粟市	34,769	36.4	7,898	22.7	56.2	8,340	22.1	56.2	8,540	22.6	55.7
香美町	16,061	40.7	3,799	23.7	57.1	3,954	21.9	57.3	4,072	22.5	56.5
新温泉町	13,307	41.1	3,146	23.6	58.4	3,336	22.5	58.3	3,340	22.5	57.8
養父市	22,073	39.6	4,845	21.9	57.4	5,017	20.7	57.3	5,184	21.4	57.1
朝来市	28,562	36.2	5,911	20.7	57.0	6,226	20.3	57.4	6,375	20.8	56.9
丹波市	61,203	35.2	12,154	19.9	56.2	12,862	19.9	56.3	13,064	20.2	56.5
丹波篠山市	38,759	35.8	8,657	22.3	55.6	9,042	21.9	56.2	9,361	22.7	55.5
淡路市	41,706	39.0	10,817	25.9	54.5	11,439	26.1	54.5	11,811	27.0	54.5
南あわじ市	43,508	36.7	11,675	26.8	54.5	12,278	26.2	54.8	12,937	27.6	54.4
豊岡市	77,010	34.4	16,640	21.6	55.7	17,536	21.4	55.8	17,939	21.9	55.7
阪神南圏域	980,926	26.9	185,136	18.9	52.7	193,668	19.4	53.1	198,179	19.8	53.0
阪神北圏域	711,447	28.5	128,553	18.1	54.8	135,477	18.9	55.1	138,697	19.4	54.9
東播磨圏域	706,031	27.8	135,615	19.2	54.7	142,434	19.9	55.0	146,384	20.5	54.9
北播磨圏域	261,715	32.7	51,087	19.5	56.2	54,173	19.9	56.2	56,230	20.7	55.9
中播磨圏域	562,266	27.8	108,675	19.3	53.1	113,887	19.7	53.4	117,336	20.3	53.1
西播磨圏域	243,081	33.9	50,794	20.9	56.6	53,871	20.7	56.7	55,488	21.4	56.5
但馬圏域	157,013	36.7	34,341	21.9	56.6	36,069	21.3	56.7	36,910	21.7	56.4
丹波圏域	99,962	35.4	20,811	20.8	56.0	21,904	20.7	56.3	22,425	21.2	56.1
淡路圏域	126,049	37.6	31,988	25.4	54.9	33,716	25.0	55.1	35,071	26.0	54.9
国	123,214,261	28.7	24,660,500	20.0	53.4	25,855,400	20.6	53.7	26,647,825	21.2	53.4

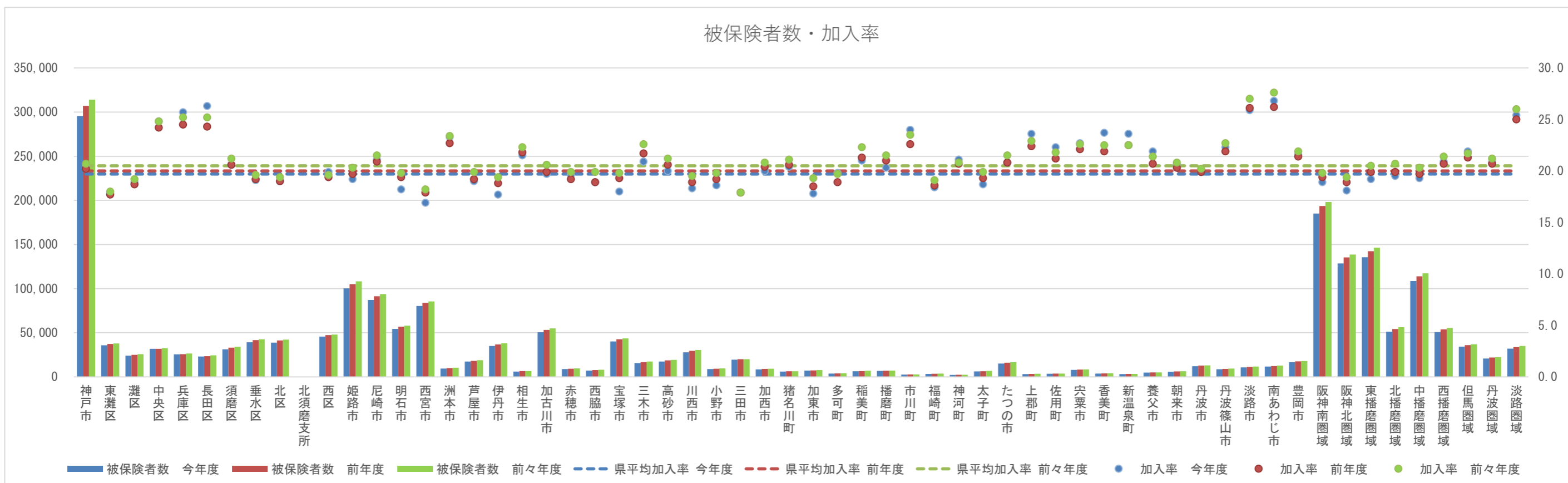
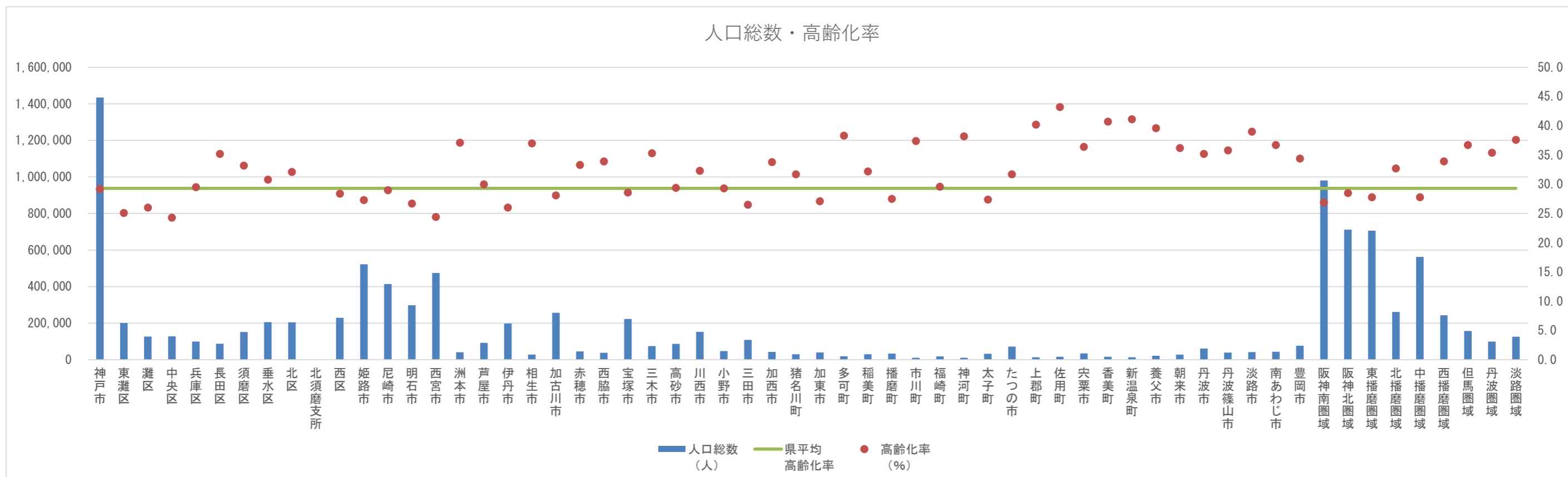

平均年齢

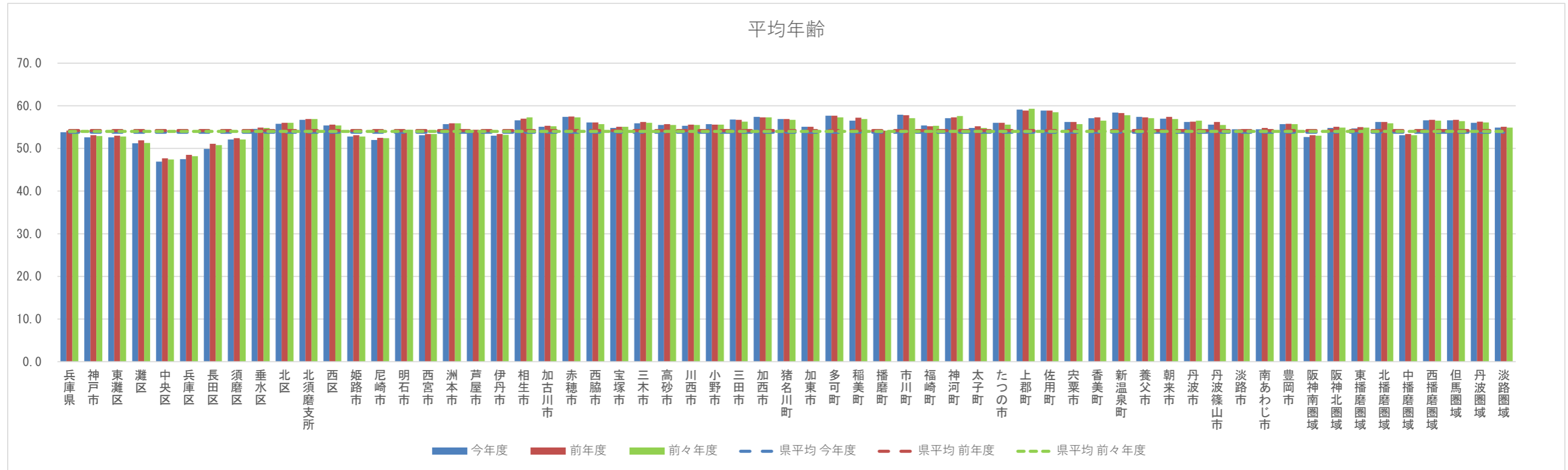

基礎情報－死因

死因

死因（令和01年度～令和03年度）

	1位		2位		3位		4位		5位	
	原因	(件)	原因	(件)	原因	(件)	原因	(件)	原因	(件)
兵庫県	悪性新生物（腫瘍）	49,956	心疾患（高血圧性を除く）	27,266	老衰	16,367	脳血管疾患	12,439	その他の呼吸器系の疾患	9,945
神戸市	悪性新生物（腫瘍）	13,759	心疾患（高血圧性を除く）	7,056	老衰	4,285	脳血管疾患	3,061	その他の呼吸器系の疾患	2,936
東灘区	悪性新生物（腫瘍）	1,647	心疾患（高血圧性を除く）	765	老衰	586	脳血管疾患	399	その他の呼吸器系の疾患	335
灘区	悪性新生物（腫瘍）	1,137	心疾患（高血圧性を除く）	585	老衰	406	その他の呼吸器系の疾患	261	脳血管疾患	247
中央区	悪性新生物（腫瘍）	1,098	心疾患（高血圧性を除く）	585	老衰	257	脳血管疾患	253	その他の呼吸器系の疾患	191
兵庫区	悪性新生物（腫瘍）	1,201	心疾患（高血圧性を除く）	689	老衰	303	その他の呼吸器系の疾患	261	脳血管疾患	236
長田区	悪性新生物（腫瘍）	1,107	心疾患（高血圧性を除く）	676	老衰	383	脳血管疾患	246	その他の呼吸器系の疾患	234
須磨区	悪性新生物（腫瘍）	1,503	心疾患（高血圧性を除く）	780	老衰	464	肺炎	362	その他の呼吸器系の疾患	359
垂水区	悪性新生物（腫瘍）	2,155	心疾患（高血圧性を除く）	1,010	老衰	645	その他の呼吸器系の疾患	526	脳血管疾患	429
北区	悪性新生物（腫瘍）	1,960	心疾患（高血圧性を除く）	1,055	老衰	590	肺炎	437	脳血管疾患	429
西区	悪性新生物（腫瘍）	1,951	心疾患（高血圧性を除く）	911	老衰	651	脳血管疾患	523	その他の呼吸器系の疾患	368
姫路市	悪性新生物（腫瘍）	4,813	心疾患（高血圧性を除く）	2,909	老衰	1,329	脳血管疾患	1,214	肺炎	888
尼崎市	悪性新生物（腫瘍）	4,574	心疾患（高血圧性を除く）	2,219	老衰	1,332	脳血管疾患	1,162	その他の呼吸器系の疾患	828
明石市	悪性新生物（腫瘍）	2,618	心疾患（高血圧性を除く）	1,195	老衰	828	脳血管疾患	763	その他の呼吸器系の疾患	507
西宮市	悪性新生物（腫瘍）	3,672	心疾患（高血圧性を除く）	1,832	老衰	1,200	脳血管疾患	875	その他の呼吸器系の疾患	772
洲本市	悪性新生物（腫瘍）	501	心疾患（高血圧性を除く）	325	老衰	256	肺炎	124	脳血管疾患	104
芦屋市	悪性新生物（腫瘍）	779	心疾患（高血圧性を除く）	404	老衰	313	脳血管疾患	177	肺炎	172
伊丹市	悪性新生物（腫瘍）	1,699	心疾患（高血圧性を除く）	757	老衰	552	脳血管疾患	329	その他の呼吸器系の疾患	319
相生市	悪性新生物（腫瘍）	331	心疾患（高血圧性を除く）	205	肺炎	129	老衰	94	脳血管疾患	87
加古川市	悪性新生物（腫瘍）	2,199	心疾患（高血圧性を除く）	1,267	老衰	763	脳血管疾患	501	肺炎	388
赤穂市	悪性新生物（腫瘍）	482	老衰	294	心疾患（高血圧性を除く）	214	脳血管疾患	121	その他の呼吸器系の疾患	87
西脇市	悪性新生物（腫瘍）	379	心疾患（高血圧性を除く）	242	老衰	143	その他の呼吸器系の疾患	123	脳血管疾患	109
宝塚市	悪性新生物（腫瘍）	1,920	心疾患（高血圧性を除く）	990	老衰	694	脳血管疾患	422	その他の呼吸器系の疾患	396
三木市	悪性新生物（腫瘍）	747	心疾患（高血圧性を除く）	395	脳血管疾患	239	老衰	193	肺炎	165
高砂市	悪性新生物（腫瘍）	801	心疾患（高血圧性を除く）	484	老衰	312	肺炎	201	脳血管疾患	196
川西市	悪性新生物（腫瘍）	1,435	心疾患（高血圧性を除く）	711	老衰	469	脳血管疾患	376	肺炎	348
小野市	悪性新生物（腫瘍）	393	心疾患（高血圧性を除く）	193	老衰	176	脳血管疾患	118	肺炎	94
三田市	悪性新生物（腫瘍）	797	心疾患（高血圧性を除く）	499	脳血管疾患	211	老衰	152	その他の呼吸器系の疾患	151
加西市	悪性新生物（腫瘍）	428	心疾患（高血圧性を除く）	307	脳血管疾患	132	老衰	114	その他の呼吸器系の疾患	85
猪名川町	悪性新生物（腫瘍）	243	心疾患（高血圧性を除く）	118	老衰	115	脳血管疾患	85	肺炎	58
加東市	悪性新生物（腫瘍）	327	心疾患（高血圧性を除く）	235	脳血管疾患	99	肺炎	85	老衰	80
多可町	悪性新生物（腫瘍）	212	心疾患（高血圧性を除く）	167	その他の呼吸器系の疾患	72	脳血管疾患	61	老衰	57
稲美町	悪性新生物（腫瘍）	260	心疾患（高血圧性を除く）	158	老衰	117	その他の呼吸器系の疾患	66	肺炎	60
播磨町	悪性新生物（腫瘍）	322	心疾患（高血圧性を除く）	158	老衰	112	脳血管疾患	57	その他の呼吸器系の疾患	49
市川町	悪性新生物（腫瘍）	138	心疾患（高血圧性を除く）	109	脳血管疾患	43	その他の呼吸器系の疾患	38	老衰	28
福崎町	悪性新生物（腫瘍）	178	心疾患（高血圧性を除く）	133	脳血管疾患	48	老衰	33	その他の呼吸器系の疾患	30
神河町	悪性新生物（腫瘍）	135	心疾患（高血圧性を除く）	89	老衰	49	脳血管疾患	48	肺炎	28
太子町	悪性新生物（腫瘍）	275	心疾患（高血圧性を除く）	167	脳血管疾患	63	肺炎	56	その他の呼吸器系の疾患	50
たつの市	悪性新生物（腫瘍）	750	心疾患（高血圧性を除く）	500	脳血管疾患	224	老衰	167	肺炎	156
上郡町	悪性新生物（腫瘍）	146	心疾患（高血圧性を除く）	97	老衰	67	脳血管疾患	46	肺炎	44
佐用町	悪性新生物（腫瘍）	217	心疾患（高血圧性を除く）	165	老衰	104	肺炎	62	脳血管疾患	59
宍粟市	悪性新生物（腫瘍）	423	心疾患（高血圧性を除く）	297	脳血管疾患	149	老衰	89	その他の呼吸器系の疾患	87
香美町	悪性新生物（腫瘍）	224	心疾患（高血圧性を除く）	129	老衰	82	脳血管疾患	81	その他の呼吸器系の疾患	47
新温泉町	悪性新生物（腫瘍）	182	心疾患（高血圧性を除く）	115	脳血管疾患	67	老衰	65	その他の呼吸器系の疾患	33
養父市	悪性新生物（腫瘍）	250	心疾患（高血圧性を除く）	179	老衰	174	脳血管疾患	83	肺炎	71
朝来市	悪性新生物（腫瘍）	350	老衰	199	心疾患（高血圧性を除く）	197	脳血管疾患	94	その他の呼吸器系の疾患	87
丹波市	悪性新生物（腫瘍）	605	心疾患（高血圧性を除く）	502	老衰	254	脳血管疾患	200	その他の呼吸器系の疾患	148
丹波篠山市	悪性新生物（腫瘍）	414	心疾患（高血圧性を除く）	316	老衰	272	脳血管疾患	137	肺炎	101
淡路市	悪性新生物（腫瘍）	507	心疾患（高血圧性を除く）	386	老衰	211	肺炎	172	脳血管疾患	150
南あわじ市	悪性新生物（腫瘍）	534	心疾患（高血圧性を除く）	347	肺炎	175	老衰	153	脳血管疾患	134
豊岡市	悪性新生物（腫瘍）	937	心疾患（高血圧性を除く）	498	老衰	393	脳血管疾患	268	その他の呼吸器系の疾患	150
阪神南圏域	悪性新生物（腫瘍）	9,025	心疾患（高血圧性を除く）	4,455	老衰	2,845	脳血管疾患	2,214	その他の呼吸器系の疾患	1,771
阪神北圏域	悪性新生物（腫瘍）	6,094	心疾患（高血圧性を除く）	3,075	老衰	1,982	脳血管疾患	1,423	その他の呼吸器系の疾患	1,198
東播磨圏域	悪性新生物（腫瘍）	6,200	心疾患（高血圧性を除く）	3,262	老衰	2,132	脳血管疾患	1,563	その他の呼吸器系の疾患	1,128
北播磨圏域	悪性新生物（腫瘍）	2,486	心疾患（高血圧性を除く）	1,539	老衰	763	脳血管疾患	758	その他の呼吸器系の疾患	565
中播磨圏域	悪性新生物（腫瘍）	5,264	心疾患（高血圧性を除く）	3,240	老衰	1,439	脳血管疾患	1,353	肺炎	961
西播磨圏域	悪性新生物（腫瘍）	2,624	心疾患（高血圧性を除く）	1,645	老衰	862	脳血管疾患	749	肺炎	609
但馬圏域	悪性新生物（腫瘍）	1,943	心疾患（高血圧性を除く）	1,118	老衰	913	脳血管疾患	593	その他の呼吸器系の疾患	379
丹波圏域	悪性新生物（腫瘍）	1,019	心疾患（高血圧性を除く）	818	老衰	526	脳血管疾患	337	肺炎	238
淡路圏域	悪性新生物（腫瘍）	1,542	心疾患（高血圧性を除く）	1,058	老衰	620	肺炎	471	脳血管疾患	388

基礎情報－死因

死因

悪性新生物内訳（詳細上位3疾病）

	1位		2位		3位	
	原因	件数	原因	件数	原因	件数
兵庫県	気管、気管支及び肺	10,330件 (20.68%)	胃	5,793件 (11.60%)	膵	4,772件 (9.55%)
神戸市	気管、気管支及び肺	2,755件 (20.02%)	胃	1,578件 (11.47%)	膵	1,327件 (9.64%)
東灘区	気管、気管支及び肺	345件 (20.95%)	胃	163件 (9.90%)	膵	159件 (9.65%)
灘区	気管、気管支及び肺	217件 (19.09%)	胃	112件 (9.85%)	膵	105件 (9.23%)
中央区	気管、気管支及び肺	205件 (18.67%)	胃	126件 (11.48%)	膵	120件 (10.93%)
兵庫区	気管、気管支及び肺	263件 (21.90%)	胃	160件 (13.32%)	結腸	110件 (9.16%)
長田区	気管、気管支及び肺	238件 (21.50%)	胃	120件 (10.84%)	結腸	103件 (9.30%)
須磨区	気管、気管支及び肺	307件 (20.43%)	胃	181件 (12.04%)	膵	145件 (9.65%)
垂水区	気管、気管支及び肺	436件 (20.23%)	胃	257件 (11.93%)	膵	225件 (10.44%)
北区	気管、気管支及び肺	364件 (18.57%)	胃	220件 (11.22%)	結腸	191件 (9.74%)
西区	気管、気管支及び肺	380件 (19.48%)	胃	239件 (12.25%)	膵	196件 (10.05%)
姫路市	気管、気管支及び肺	1,004件 (20.86%)	胃	596件 (12.38%)	結腸	431件 (8.95%)
尼崎市	気管、気管支及び肺	1,022件 (22.34%)	胃	501件 (10.95%)	その他	424件 (9.27%)
明石市	気管、気管支及び肺	546件 (20.86%)	胃	300件 (11.46%)	膵	234件 (8.94%)
西宮市	気管、気管支及び肺	688件 (18.74%)	膵	400件 (10.89%)	胃	383件 (10.43%)
洲本市	気管、気管支及び肺	107件 (21.36%)	胃	75件 (14.97%)	その他	50件 (9.98%)
芦屋市	気管、気管支及び肺	134件 (17.20%)	胃	84件 (10.78%)	結腸	80件 (10.27%)
伊丹市	気管、気管支及び肺	339件 (19.95%)	胃	176件 (10.36%)	その他	162件 (9.54%)
相生市	気管、気管支及び肺	71件 (21.45%)	胃	50件 (15.11%)	結腸	28件 (8.46%)
加古川市	気管、気管支及び肺	465件 (21.15%)	胃	252件 (11.46%)	膵	227件 (10.32%)
赤穂市	気管、気管支及び肺	114件 (23.65%)	膵	53件 (11.00%)	結腸	41件 (8.51%)
西脇市	気管、気管支及び肺	75件 (19.79%)	胃	53件 (13.98%)	結腸	42件 (11.08%)
宝塚市	気管、気管支及び肺	370件 (19.27%)	胃	203件 (10.57%)	結腸	174件 (9.06%)
三木市	気管、気管支及び肺	154件 (20.62%)	胃	86件 (11.51%)	膵	81件 (10.84%)
高砂市	気管、気管支及び肺	166件 (20.72%)	胃	90件 (11.24%)	結腸	69件 (8.61%)
川西市	気管、気管支及び肺	304件 (21.18%)	胃	172件 (11.99%)	膵	151件 (10.52%)
小野市	気管、気管支及び肺	80件 (20.36%)	膵	48件 (12.21%)	胃	41件 (10.43%)
三田市	気管、気管支及び肺	165件 (20.70%)	胃	100件 (12.55%)	膵	78件 (9.79%)
加西市	気管、気管支及び肺	97件 (22.66%)	胃	49件 (11.45%)	膵	46件 (10.75%)
猪名川町	気管、気管支及び肺	53件 (21.81%)	胃	31件 (12.76%)	膵	26件 (10.70%)
加東市	気管、気管支及び肺	72件 (22.02%)	胃	43件 (13.15%)	膵	30件 (9.17%)
多可町	気管、気管支及び肺	41件 (19.34%)	胃	29件 (13.68%)	結腸	29件 (13.68%)
稲美町	気管、気管支及び肺	72件 (27.69%)	胃	29件 (11.15%)	膵	29件 (11.15%)
播磨町	気管、気管支及び肺	72件 (22.36%)	胃	43件 (13.35%)	膵	36件 (11.18%)
市川町	気管、気管支及び肺	29件 (21.01%)	胃	13件 (9.42%)	肝及び肝内胆管	13件 (9.42%)
福崎町	気管、気管支及び肺	39件 (21.91%)	胃	22件 (12.36%)	結腸	19件 (10.67%)
神河町	気管、気管支及び肺	21件 (15.56%)	膵	18件 (13.33%)	その他	15件 (11.11%)
太子町	気管、気管支及び肺	53件 (19.27%)	胃	37件 (13.45%)	肝及び肝内胆管	22件 (8.00%)
たつの市	気管、気管支及び肺	188件 (25.07%)	胃	85件 (11.33%)	膵	79件 (10.53%)
上郡町	気管、気管支及び肺	34件 (23.29%)	胃	21件 (14.38%)	肝及び肝内胆管	15件 (10.27%)
佐用町	気管、気管支及び肺	46件 (21.20%)	胃	26件 (11.98%)	結腸	26件 (11.98%)
宍粟市	気管、気管支及び肺	94件 (22.22%)	胃	47件 (11.11%)	結腸	42件 (9.93%)
香美町	気管、気管支及び肺	39件 (17.41%)	胃	31件 (13.84%)	膵	21件 (9.38%)
新温泉町	気管、気管支及び肺	36件 (19.78%)	胆のう及びその他の胆道	19件 (10.44%)	膵	18件 (9.89%)
養父市	気管、気管支及び肺	50件 (20.00%)	胃	32件 (12.80%)	結腸	29件 (11.60%)
朝来市	気管、気管支及び肺	78件 (22.29%)	胃	47件 (13.43%)	膵	37件 (10.57%)
丹波市	気管、気管支及び肺	131件 (21.65%)	胃	86件 (14.21%)	その他	59件 (9.75%)
丹波篠山市	気管、気管支及び肺	79件 (19.08%)	胃	53件 (12.80%)	膵	42件 (10.14%)
淡路市	気管、気管支及び肺	118件 (23.27%)	胃	65件 (12.82%)	結腸	56件 (11.05%)
南あわじ市	気管、気管支及び肺	130件 (24.34%)	胃	69件 (12.92%)	膵	48件 (8.99%)
豊岡市	気管、気管支及び肺	199件 (21.24%)	胃	125件 (13.34%)	膵	90件 (9.61%)
阪神南圏域	気管、気管支及び肺	1,844件 (20.43%)	胃	968件 (10.73%)	膵	879件 (9.74%)
阪神北圏域	気管、気管支及び肺	1,231件 (20.20%)	胃	682件 (11.19%)	膵	587件 (9.63%)
東播磨圏域	気管、気管支及び肺	1,321件 (21.31%)	胃	714件 (11.52%)	膵	590件 (9.52%)
北播磨圏域	気管、気管支及び肺	519件 (20.88%)	胃	301件 (12.11%)	膵	259件 (10.42%)
中播磨圏域	気管、気管支及び肺	1,093件 (20.76%)	胃	645件 (12.25%)	結腸	470件 (8.93%)
西播磨圏域	気管、気管支及び肺	600件 (22.87%)	胃	305件 (11.62%)	膵	251件 (9.57%)
但馬圏域	気管、気管支及び肺	402件 (20.69%)	胃	252件 (12.97%)	膵	188件 (9.68%)
丹波圏域	気管、気管支及び肺	210件 (20.61%)	胃	139件 (13.64%)	膵	96件 (9.42%)
淡路圏域	気管、気管支及び肺	355件 (23.02%)	胃	209件 (13.55%)	結腸	149件 (9.66%)

基礎情報－死因

死因

心疾患内訳

	急性心筋梗塞		その他の虚血性心疾患	
兵庫県	4,631件	(16.98%)	4,318件	(15.84%)
神戸市	1,030件	(14.60%)	1,626件	(23.04%)
東灘区	109件	(14.25%)	174件	(22.75%)
灘区	65件	(11.11%)	117件	(20.00%)
中央区	69件	(11.79%)	171件	(29.23%)
兵庫区	93件	(13.50%)	212件	(30.77%)
長田区	90件	(13.31%)	173件	(25.59%)
須磨区	109件	(13.97%)	174件	(22.31%)
垂水区	130件	(12.87%)	231件	(22.87%)
北区	236件	(22.37%)	236件	(22.37%)
西区	129件	(14.16%)	138件	(15.15%)
姫路市	506件	(17.39%)	546件	(18.77%)
尼崎市	510件	(22.98%)	292件	(13.16%)
明石市	137件	(11.46%)	223件	(18.66%)
西宮市	319件	(17.41%)	197件	(10.75%)
洲本市	24件	(7.38%)	31件	(9.54%)
芦屋市	73件	(18.07%)	40件	(9.90%)
伊丹市	113件	(14.93%)	131件	(17.31%)
相生市	29件	(14.15%)	19件	(9.27%)
加古川市	207件	(16.34%)	183件	(14.44%)
赤穂市	25件	(11.68%)	24件	(11.21%)
西脇市	48件	(19.83%)	35件	(14.46%)
宝塚市	251件	(25.35%)	98件	(9.90%)
三木市	69件	(17.47%)	39件	(9.87%)
高砂市	90件	(18.60%)	71件	(14.67%)
川西市	140件	(19.69%)	85件	(11.95%)
小野市	41件	(21.24%)	15件	(7.77%)
三田市	93件	(18.64%)	35件	(7.01%)
加西市	50件	(16.29%)	44件	(14.33%)
猪名川町	26件	(22.03%)	9件	(7.63%)
加東市	60件	(25.53%)	17件	(7.23%)
多可町	26件	(15.57%)	25件	(14.97%)
稲美町	17件	(10.76%)	18件	(11.39%)
播磨町	19件	(12.03%)	17件	(10.76%)
市川町	12件	(11.01%)	20件	(18.35%)
福崎町	17件	(12.78%)	26件	(19.55%)
神河町	16件	(17.98%)	15件	(16.85%)
太子町	29件	(17.37%)	22件	(13.17%)
たつの市	83件	(16.60%)	67件	(13.40%)
上郡町	16件	(16.49%)	9件	(9.28%)
佐用町	25件	(15.15%)	14件	(8.48%)
宍粟市	70件	(23.57%)	18件	(6.06%)
香美町	18件	(13.95%)	26件	(20.16%)
新温泉町	12件	(10.43%)	19件	(16.52%)
養父市	40件	(22.35%)	27件	(15.08%)
朝来市	37件	(18.78%)	15件	(7.61%)
丹波市	95件	(18.92%)	51件	(10.16%)
丹波篠山市	55件	(17.41%)	19件	(6.01%)
淡路市	50件	(12.95%)	52件	(13.47%)
南あわじ市	62件	(17.87%)	40件	(11.53%)
豊岡市	91件	(18.27%)	58件	(11.65%)
阪神南圏域	902件	(20.25%)	529件	(11.87%)
阪神北圏域	623件	(20.26%)	358件	(11.64%)
東播磨圏域	470件	(14.41%)	512件	(15.70%)
北播磨圏域	294件	(19.10%)	175件	(11.37%)
中播磨圏域	551件	(17.01%)	607件	(18.73%)
西播磨圏域	277件	(16.84%)	173件	(10.52%)
但馬圏域	198件	(17.71%)	145件	(12.97%)
丹波圏域	150件	(18.34%)	70件	(8.56%)
淡路圏域	136件	(12.85%)	123件	(11.63%)

脳血管疾患内訳

	くも膜下出血		脳内出血		脳梗塞	
兵庫県	1,560件	(12.54%)	3,746件	(30.11%)	6,586件	(52.95%)
神戸市	325件	(10.62%)	970件	(31.69%)	1,670件	(54.56%)
東灘区	52件	(13.03%)	114件	(28.57%)	225件	(56.39%)
灘区	27件	(10.93%)	66件	(26.72%)	143件	(57.89%)
中央区	28件	(11.07%)	70件	(27.67%)	150件	(59.29%)
兵庫区	31件	(13.14%)	57件	(24.15%)	142件	(60.17%)
長田区	23件	(9.35%)	81件	(32.93%)	140件	(56.91%)
須磨区	20件	(6.69%)	94件	(31.44%)	179件	(59.87%)
垂水区	47件	(10.96%)	134件	(31.24%)	242件	(56.41%)
北区	50件	(11.66%)	163件	(38.00%)	205件	(47.79%)
西区	47件	(8.99%)	191件	(36.52%)	244件	(46.65%)
姫路市	148件	(12.19%)	335件	(27.59%)	653件	(53.79%)
尼崎市	281件	(24.18%)	320件	(27.54%)	533件	(45.87%)
明石市	65件	(8.52%)	263件	(34.47%)	351件	(46.00%)
西宮市	125件	(14.29%)	287件	(32.80%)	430件	(49.14%)
洲本市	18件	(17.31%)	23件	(22.12%)	59件	(56.73%)
芦屋市	29件	(16.38%)	48件	(27.12%)	93件	(52.54%)
伊丹市	37件	(11.25%)	89件	(27.05%)	172件	(52.28%)
相生市	7件	(8.05%)	23件	(26.44%)	52件	(59.77%)
加古川市	43件	(8.58%)	133件	(26.55%)	304件	(60.68%)
赤穂市	13件	(10.74%)	42件	(34.71%)	61件	(50.41%)
西脇市	18件	(16.51%)	30件	(27.52%)	59件	(54.13%)
宝塚市	81件	(19.19%)	120件	(28.44%)	216件	(51.18%)
三木市	32件	(13.39%)	57件	(23.85%)	144件	(60.25%)
高砂市	18件	(9.18%)	53件	(27.04%)	113件	(57.65%)
川西市	40件	(10.64%)	159件	(42.29%)	162件	(43.09%)
小野市	31件	(26.27%)	26件	(22.03%)	59件	(50.00%)
三田市	28件	(13.27%)	65件	(30.81%)	114件	(54.03%)
加西市	13件	(9.85%)	33件	(25.00%)	82件	(62.12%)
猪名川町	8件	(9.41%)	32件	(37.65%)	41件	(48.24%)
加東市	24件	(24.24%)	22件	(22.22%)	51件	(51.52%)
多可町	7件	(11.48%)	22件	(36.07%)	30件	(49.18%)
稲美町	3件	(6.52%)	14件	(30.43%)	28件	(60.87%)
播磨町	4件	(7.02%)	12件	(21.05%)	39件	(68.42%)
市川町	1件	(2.33%)	15件	(34.88%)	22件	(51.16%)
福崎町	8件	(16.67%)	15件	(31.25%)	24件	(50.00%)
神河町	5件	(10.42%)	11件	(22.92%)	31件	(64.58%)
太子町	4件	(6.35%)	30件	(47.62%)	29件	(46.03%)
たつの市	17件	(7.59%)	75件	(33.48%)	129件	(57.59%)
上郡町	3件	(6.52%)	20件	(43.48%)	20件	(43.48%)
佐用町	2件	(3.39%)	18件	(30.51%)	38件	(64.41%)
宍粟市	8件	(5.37%)	52件	(34.90%)	85件	(57.05%)
香美町	5件	(6.17%)	22件	(27.16%)	39件	(48.15%)
新温泉町	3件	(4.48%)	20件	(29.85%)	30件	(44.78%)
養父市	12件	(14.46%)	24件	(28.92%)	44件	(53.01%)
朝来市	13件	(13.83%)	26件	(27.66%)	51件	(54.26%)
丹波市	16件	(8.00%)	50件	(25.00%)	130件	(65.00%)
丹波篠山市	18件	(13.14%)	43件	(31.39%)	70件	(51.09%)
淡路市	18件	(12.00%)	40件	(26.67%)	82件	(54.67%)
南あわじ市	12件	(8.96%)	41件	(30.60%)	75件	(55.97%)
豊岡市	17件	(6.34%)	66件	(24.63%)	171件	(63.81%)
阪神南圏域	435件	(19.65%)	655件	(29.58%)	1,056件	(47.70%)
阪神北圏域	194件	(13.63%)	465件	(32.68%)	705件	(49.54%)
東播磨圏域	133件	(8.51%)	475件	(30.39%)	835件	(53.42%)
北播磨圏域	125件	(16.49%)	190件	(25.07%)	425件	(56.07%)
中播磨圏域	162件	(11.97%)	376件	(27.79%)	730件	(53.95%)
西播磨圏域	54件	(7.21%)	260件	(34.71%)	414件	(55.27%)
但馬圏域	50件	(8.43%)	158件	(26.64%)	335件	(56.49%)
丹波圏域	34件	(10.09%)	93件	(27.60%)	200件	(59.35%)
淡路圏域	48件	(12.37%)	104件	(26.80%)	216件	(55.67%)

	令和04年度						二次医療圏	令和03年度						二次医療圏	令和02年度					
	男性			女性				男性			女性				男性			女性		
	平均寿命(歳)	平均自立期間(年)	差	平均寿命(歳)	平均自立期間(年)	差		平均寿命(歳)	平均自立期間(年)	差	平均寿命(歳)	平均自立期間(年)	差		平均寿命(歳)	平均自立期間(年)	差	平均寿命(歳)	平均自立期間(年)	差
兵庫県	80.9	80.4	0.5	87.1	84.8	2.3		80.9	80.3	0.6	87.1	84.6	2.5		80.9	80.1	0.8	87.1	84.5	2.6
神戸市	80.9	80.5	0.4	87.0	85.2	1.8		80.9	80.4	0.5	87.0	84.7	2.3		80.9	80.3	0.6	87.0	84.7	2.3
東灘区	81.9	81.7	0.2	87.4	86.0	1.4		81.9	82.0	(0.1)	87.4	85.9	1.5		81.9	81.4	0.5	87.4	86.1	1.3
灘区	81.6	80.7	0.9	87.2	85.3	1.9		81.6	80.0	1.6	87.2	84.9	2.3		81.6	80.6	1.0	87.2	84.7	2.5
中央区	80.6	80.0	0.6	86.8	85.7	1.1		80.6	79.4	1.2	86.8	84.9	1.9		80.6	79.1	1.5	86.8	84.0	2.8
兵庫区	78.7	77.1	1.6	85.9	83.5	2.4		78.7	76.9	1.8	85.9	83.3	2.6		78.7	76.8	1.9	85.9	82.9	3.0
長田区	78.9	78.2	0.7	85.8	83.8	2.0		78.9	77.9	1.0	85.8	83.7	2.1		78.9	77.6	1.3	85.8	83.4	2.4
須磨区	81.1	81.8	(0.7)	87.6	87.1	0.5		81.1	81.6	(0.5)	87.6	86.5	1.1		81.1	81.5	(0.4)	87.6	86.4	1.2
垂水区	80.8	80.9	(0.1)	87.1	85.4	1.7		80.8	80.5	0.3	87.1	85.1	2.0		80.8	80.5	0.3	87.1	85.4	1.7
北区	81.4	81.6	(0.2)	87.3	85.1	2.2		81.4	80.8	0.6	87.3	84.5	2.8		81.4	80.9	0.5	87.3	84.2	3.1
北須磨支所																				
西区	81.5	80.5	1.0	87.4	85.0	2.4		81.5	81.8	(0.3)	87.4	84.2	3.2		81.5	81.4	0.1	87.4	84.2	3.2
姫路市	80.1	79.0	1.1	86.6	84.0	2.6		80.1	79.4	0.7	86.6	84.0	2.6		80.1	79.1	1.0	86.6	83.4	3.2
尼崎市	79.8	78.7	1.1	86.3	83.6	2.7		79.8	78.4	1.4	86.3	83.9	2.4		79.8	78.4	1.4	86.3	83.6	2.7
明石市	80.7	79.8	0.9	87.0	84.4	2.6		80.7	79.8	0.9	87.0	84.2	2.8		80.7	80.2	0.5	87.0	84.1	2.9
西宮市	81.9	81.3	0.6	87.7	85.5	2.2		81.9	81.8	0.1	87.7	85.3	2.4		81.9	80.8	1.1	87.7	85.6	2.1
洲本市	80.6	80.0	0.6	86.9	85.3	1.6	○	80.6	80.5	0.1	86.9	84.5	2.4	○	80.6	79.1	1.5	86.9	84.3	2.6
芦屋市	82.1	82.6	(0.5)	87.7	86.7	1.0		82.1	82.1	0.0	87.7	86.2	1.5		82.1	82.0	0.1	87.7	85.6	2.1
伊丹市	81.2	81.1	0.1	87.0	85.1	1.9		81.2	81.0	0.2	87.0	85.3	1.7		81.2	80.8	0.4	87.0	84.6	2.4
相生市	80.7	80.4	0.3	87.0	84.2	2.8	○	80.7	79.7	1.0	87.0	84.1	2.9	○	80.7	79.3	1.4	87.0	84.0	3.0
加古川市	81.1	80.8	0.3	86.6	84.7	1.9		81.1	80.4	0.7	86.6	84.8	1.8		81.1	80.3	0.8	86.6	84.4	2.2
赤穂市	80.7	80.4	0.3	87.0	84.2	2.8	○	81.0	79.1	1.9	87.3	84.5	2.8		81.0	79.2	1.8	87.3	84.2	3.1
西脇市	81.2	81.6	(0.4)	87.3	84.9	2.4	○	81.2	80.8	0.4	87.3	84.7	2.6	○	81.2	81.2	0.0	87.3	84.4	2.9
宝塚市	82.3	82.0	0.3	87.8	85.2	2.6		82.3	81.8	0.5	87.8	85.6	2.2		82.3	81.3	1.0	87.8	85.3	2.5
三木市	81.5	81.4	0.1	87.6	84.7	2.9		81.5	80.6	0.9	87.6	84.5	3.1		81.5	80.5	1.0	87.6	84.4	3.2
高砂市	80.4	79.5	0.9	86.6	83.4	3.2		80.4	79.6	0.8	86.6	83.7	2.9		80.4	79.7	0.7	86.6	83.8	2.8
川西市	82.3	80.9	1.4	87.5	85.6	1.9		82.3	81.7	0.6	87.5	84.9	2.6		82.3	81.9	0.4	87.5	85.3	2.2
小野市	81.3	81.6	(0.3)	87.0	84.9	2.1		81.3	81.0	0.3	87.0	85.1	1.9		81.3	80.6	0.7	87.0	84.8	2.2
三田市	82.0	81.8	0.2	87.7	85.5	2.2		82.0	81.8	0.2	87.7	85.3	2.4		82.0	81.3	0.7	87.7	85.2	2.5
加西市	81.2	81.6	(0.4)	87.3	84.9	2.4	○	81.2	80.8	0.4	87.3	84.7	2.6	○	81.2	81.2	0.0	87.3	84.4	2.9
猪名川町	81.9	81.5	0.4	87.6	85.4	2.2	○	81.9	81.6	0.3	87.6	85.2	2.4	○	81.9	81.4	0.5	87.6	85.1	2.5
加東市	81.2	81.6	(0.4)	87.3	84.9	2.4	○	81.2	80.8	0.4	87.3	84.7	2.6	○	81.2	81.2	0.0	87.3	84.4	2.9
多可町	81.2	81.6	(0.4)	87.3	84.9	2.4	○	81.2	80.8	0.4	87.3	84.7	2.6	○	81.2	81.2	0.0	87.3	84.4	2.9
稲美町	80.7	80.2	0.5	86.8	84.4	2.4	○	80.7	80.0	0.7	86.8	84.4	2.4	○	80.7	80.0	0.7	86.8	84.1	2.7
播磨町	80.7	80.2	0.5	86.8	84.4	2.4	○	80.7	80.0	0.7	86.8	84.4	2.4	○	80.7	80.0	0.7	86.8	84.1	2.7
市川町	80.8	79.0	1.8	87.1	84.0	3.1	○	80.8	79.4	1.4	87.1	84.0	3.1	○	80.8	79.1	1.7	87.1	83.5	3.6
福崎町	80.8	79.0	1.8	87.1	84.0	3.1	○	80.8	79.4	1.4	87.1	84.0	3.1	○	80.8	79.1	1.7	87.1	83.5	3.6
神河町	80.8	79.0	1.8	87.1	84.0	3.1	○	80.8	79.4	1.4	87.1	84.0	3.1	○	80.8	79.1	1.7	87.1	83.5	3.6
太子町	80.7	80.4	0.3	87.0	84.2	2.8	○	80.7	79.7	1.0	87.0	84.1	2.9	○	80.7	79.3	1.4	87.0	84.0	3.0
たつの市	79.9	79.4	0.5	86.7	84.2	2.5		79.9	79.1	0.8	86.7	83.9	2.8		79.9	78.7	1.2	86.7	83.4	3.3
上郡町	80.7	80.4	0.3	87.0	84.2	2.8	○	80.7	79.7	1.0	87.0	84.1	2.9	○	80.7	79.3	1.4	87.0	84.0	3.0
佐用町	80.7	80.4	0.3	87.0	84.2	2.8	○	80.7	79.7	1.0	87.0	84.1	2.9	○	80.7	79.3	1.4	87.0	84.0	3.0
宍粟市	80.7	80.4	0.3	87.0	84.2	2.8	○	80.7	79.7	1.0	87.0	84.1	2.9	○	80.7	79.3	1.4	87.0	84.0	3.0
香美町	80.7	79.2	1.5	87.3	85.1	2.2	○	80.7	80.3	0.4	87.3	84.9	2.4	○	80.7	79.9	0.8	87.3	84.9	2.4
新温泉町	80.7	79.2	1.5	87.3	85.1	2.2	○	80.7	80.3	0.4	87.3	84.9	2.4	○	80.7	79.9	0.8	87.3	84.9	2.4
養父市	80.7	79.2	1.5	87.3	85.1	2.2	○	80.7	80.3	0.4	87.3	84.9	2.4	○	80.7	79.9	0.8	87.3	84.9	2.4
朝来市	80.7	79.2	1.5	87.3	85.1	2.2	○	80.7	80.3	0.4	87.3	84.9	2.4	○	80.7	79.9	0.8	87.3	84.9	2.4
丹波市	80.8	79.8	1.0	87.3	84.5	2.8		80.8	80.1	0.7	87.3	84.0	3.3		80.8	80.2	0.6	87.3	84.1	3.2
丹波篠山市	80.8	79.9	0.9	87.3	84.6	2.7	○	80.8	80.0	0.8	87.3	84.3	3.0	○	80.8	79.9	0.9	87.3	84.2	3.1
淡路市	80.6	80.0	0.6	86.9	85.3	1.6	○	80.6	80.5	0.1	86.9	84.5	2.4	○	80.6	79.1	1.5	86.9	84.3	2.6
南あわじ市	80.6	80.0	0.6	86.9	85.3	1.6	○	80.6	80.5	0.1	86.9	84.5	2.4	○	80.6	79.1	1.5	86.9	84.3	2.6
豊岡市	80.3	80.5	(0.2)	87.1	84.7	2.4		80.3	80.5	(0.2)	87.1	84.6	2.5		80.3	79.8	0.5	87.1	84.6	2.5
阪神南圏域	81.3	80.2	1.1	87.2	84.7	2.5		81.3	80.2	1.1	87.2	84.8	2.4		81.3	79.8	1.5	87.2	84.7	2.5
阪神北圏域	81.9	81.5	0.4	87.6	85.4	2.2		81.9	81.6	0.3	87.6	85.2	2.4		81.9	81.4	0.5	87.6	85.1	2.5
東播磨圏域	80.7	80.2	0.5	86.8	84.4	2.4		80.7	80.0	0.7	86.8	84.4	2.4		80.7	80.0	0.7	86.8	84.1	2.7
北播磨圏域	81.2	81.6	(0.4)	87.3	84.9	2.4		81.2	80.8	0.4	87.3	84.7	2.6		81.2	81.2	0.0	87.3	84.4	2.9
中播磨圏域	80.8	79.0	1.8	87.1	84.0	3.1		80.8	79.4	1.4	87.1	84.0	3.1		80.8	79.1	1.7	87.1	83.5	3.6
西播磨圏域	80.7	80.4	0.3	87.0	84.2	2.8		80.7	79.7	1.0	87.0	84.1	2.9		80.7	79.3	1.4	87.0	84.0	3.0
但馬圏域	80.7	79.2	1.5	87.3	85.1	2.2		80.7	80.3	0.4	87.3	84.9	2.4		80.7	79.9	0.8	87.3	84.9	2.4
丹波圏域	80.8	79.9	0.9	87.3	84.6	2.7		80.8	80.0	0.8	87.3	84.3	3.0		80.8	79.9	0.9	87.3	84.2	3.1
淡路圏域	80.6	80.0	0.6	86.9	85.3	1.6		80.6	80.5	0.1	86.9	84.5	2.4		80.6	79.1	1.5	86.9	84.3	2.6
国	80.8	80.1	0.7	87.0	84.4	2.6		80.8	79.9	0.9	87.0	84.2	2.8		80.8	79.8	1.0	87.0	84.0	3.0

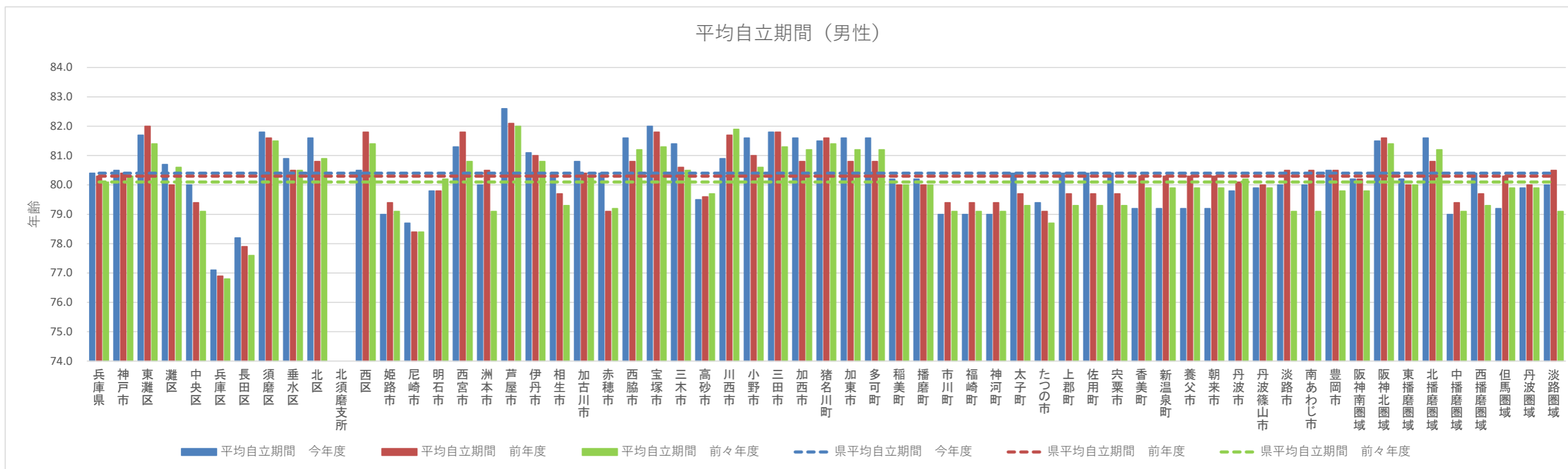
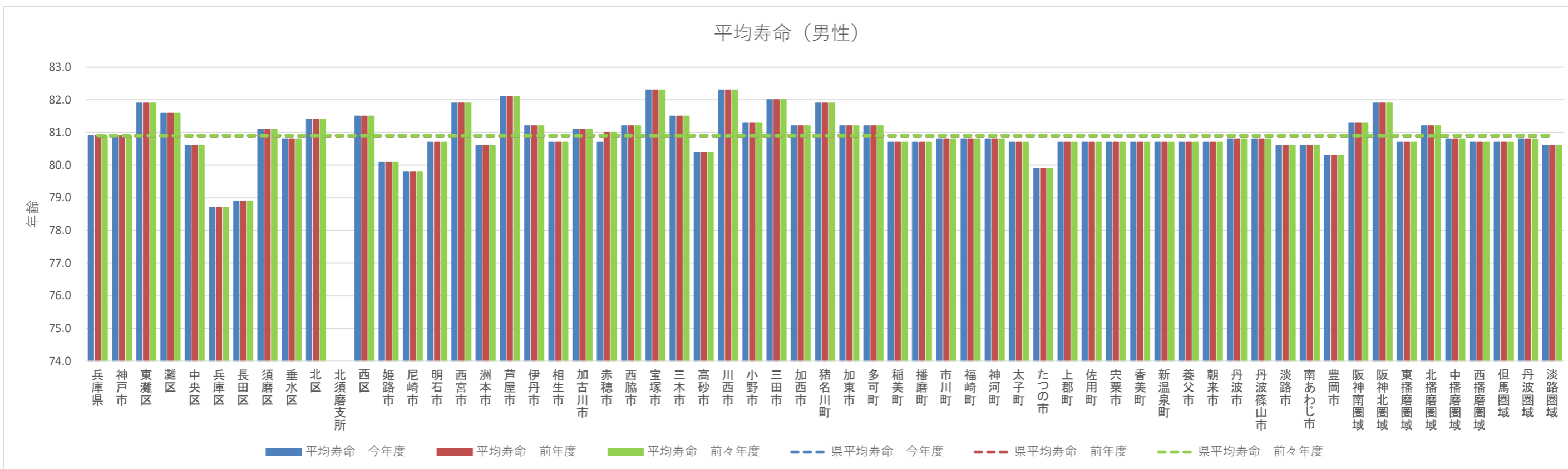

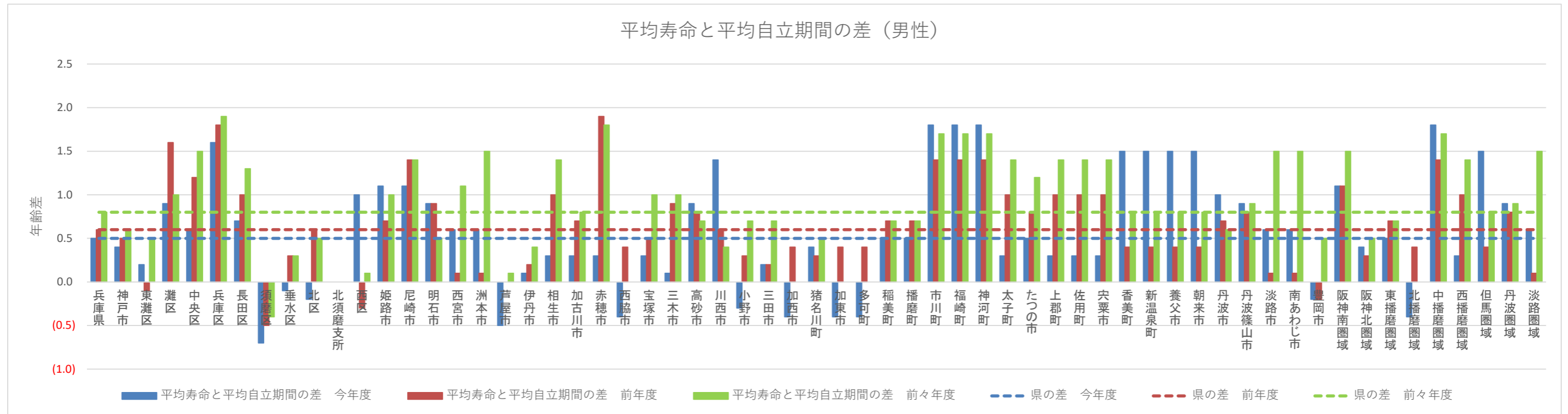

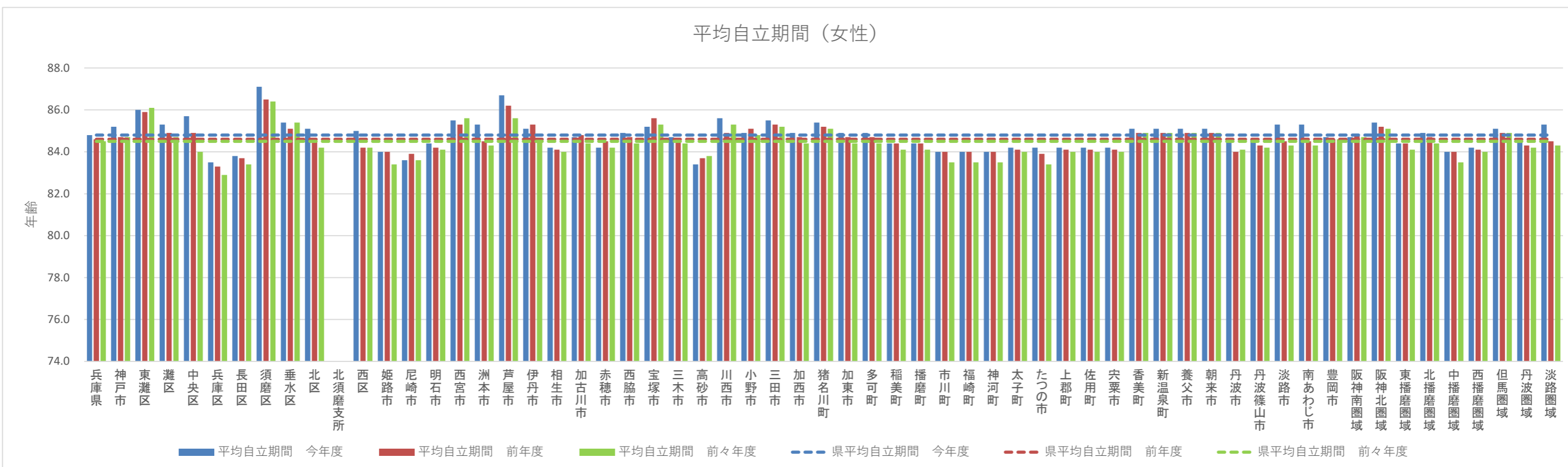
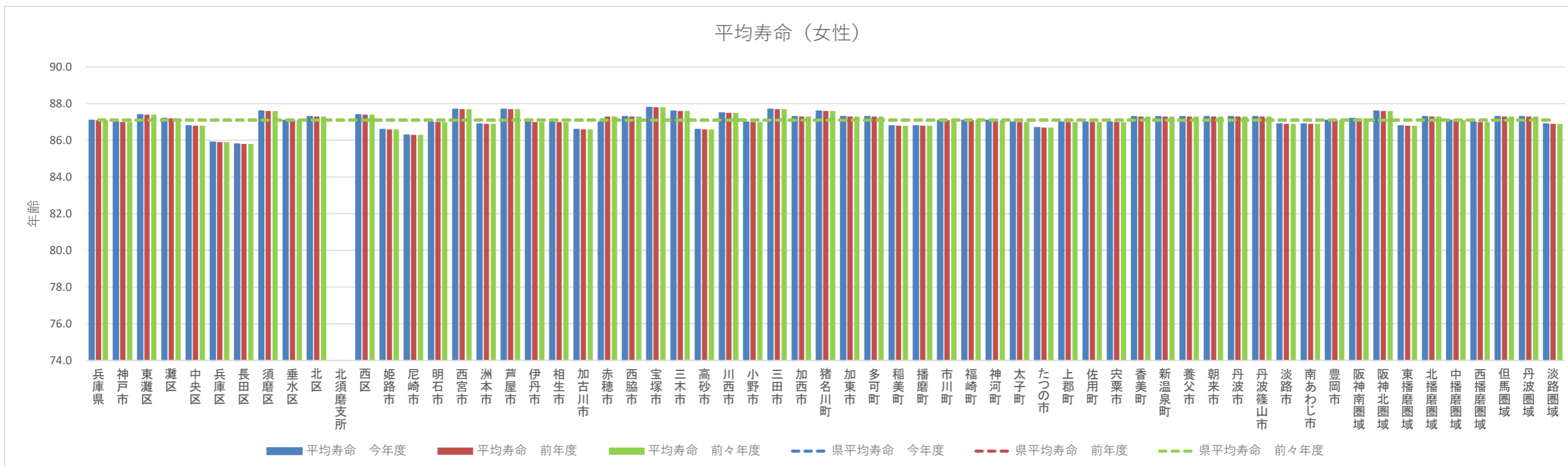

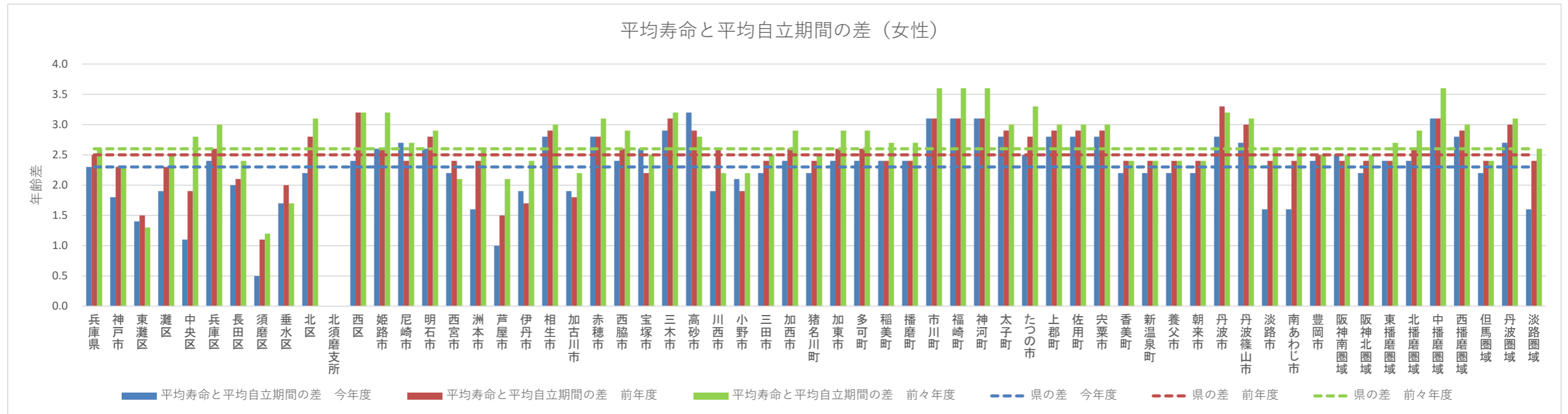

健診の状況－特定健診・特定保健指導の状況

特定健診等の状況

	令和04年度										
	特定健診対象者数(人)	特定健診受診者		内臓脂肪症候群該当者		内臓脂肪症候群予備群該当者		特定保健指導(動機付け支援)の対象者数		特定保健指導(積極的支援レベル)の対象者数	
		人数(人)	割合(%)	人数(人)	割合(%)	人数(人)	割合(%)	人数(人)	割合(%)	人数(人)	割合(%)
兵庫県	725,566	248,188	34.21%	47,327	19.06%	25,980	10.46%	20,741	8.35%	5,955	2.40%
神戸市	199,303	63,507	31.86%	10,671	16.80%	6,193	9.75%	5,223	8.22%	1,496	2.36%
東灘区	24,059	7,742	32.18%	1,168	15.09%	712	9.20%	653	8.43%	192	2.48%
灘区	15,777	5,130	32.52%	828	16.14%	503	9.81%	435	8.48%	141	2.75%
中央区	18,036	5,075	28.14%	782	15.41%	478	9.42%	390	7.68%	173	3.41%
兵庫区	14,872	3,880	26.09%	665	17.14%	370	9.54%	295	7.60%	142	3.66%
長田区	14,711	3,861	26.25%	705	18.26%	401	10.39%	309	8.00%	121	3.13%
須磨区	9,473	3,043	32.12%	489	16.07%	321	10.55%	226	7.43%	89	2.92%
垂水区	28,020	9,191	32.80%	1,530	16.65%	904	9.84%	760	8.27%	165	1.80%
北区	28,574	9,064	31.72%	1,579	17.42%	876	9.66%	780	8.61%	168	1.85%
北須磨支所	12,970	4,312	33.25%	707	16.40%	428	9.93%	360	8.35%	90	2.09%
西区	32,811	12,209	37.21%	2,218	18.17%	1,200	9.83%	1,015	8.31%	215	1.76%
姫路市	67,873	23,651	34.85%	5,168	21.85%	2,409	10.19%	2,179	9.21%	605	2.56%
尼崎市	57,924	18,109	31.26%	3,756	20.74%	2,116	11.68%	1,447	7.99%	516	2.85%
明石市	37,917	9,977	26.31%	1,951	19.53%	1,182	11.83%	929	9.30%	216	2.16%
西宮市	54,377	19,394	35.67%	3,448	17.77%	1,965	10.13%	1,451	7.48%	383	1.97%
洲本市	7,135	2,731	38.28%	525	19.22%	244	8.93%	208	7.61%	82	3.00%
芦屋市	12,232	5,030	41.12%	774	15.39%	542	10.78%	438	8.71%	117	2.33%
伊丹市	23,938	8,622	36.02%	1,827	21.19%	1,023	11.86%	702	8.14%	221	2.56%
相生市	4,383	1,786	40.75%	394	22.06%	173	9.69%	158	8.85%	36	2.02%
加古川市	36,465	12,198	33.45%	2,743	22.49%	1,258	10.31%	1,040	8.53%	289	2.37%
赤穂市	6,668	2,317	34.75%	427	18.42%	226	9.75%	199	8.58%	43	1.86%
西脇市	5,320	2,077	39.04%	404	19.45%	251	12.08%	168	8.09%	52	2.50%
宝塚市	28,799	10,998	38.19%	1,969	17.88%	1,257	11.41%	881	8.00%	197	1.79%
三木市	11,506	4,368	37.96%	1,041	23.81%	517	11.83%	459	10.50%	114	2.61%
高砂市	12,608	2,533	20.09%	542	21.40%	280	11.05%	243	9.59%	55	2.17%
川西市	20,077	7,194	35.83%	1,295	18.00%	678	9.42%	551	7.66%	151	2.10%
小野市	6,335	1,943	30.67%	416	21.32%	202	10.35%	192	9.84%	61	3.13%
三田市	14,198	4,675	32.93%	851	18.19%	509	10.88%	402	8.59%	77	1.65%
加西市	6,460	2,197	34.01%	498	22.59%	216	9.80%	164	7.44%	47	2.13%
猪名川町	4,561	2,090	45.82%	370	17.69%	263	12.57%	192	9.18%	52	2.49%
加東市	5,019	1,959	39.03%	433	22.09%	265	13.52%	169	8.62%	49	2.50%
多可町	2,853	1,053	36.91%	199	18.86%	128	12.13%	93	8.82%	42	3.98%
稲美町	4,724	1,527	32.32%	329	21.50%	171	11.18%	109	7.12%	34	2.22%
播磨町	4,708	1,765	37.49%	356	20.16%	176	9.97%	158	8.95%	36	2.04%
市川町	2,064	984	47.67%	222	22.54%	97	9.85%	86	8.73%	27	2.74%
福崎町	2,426	929	38.29%	185	19.91%	86	9.26%	86	9.26%	27	2.91%
神河町	1,653	758	45.86%	160	21.11%	78	10.29%	66	8.71%	15	1.98%
太子町	4,348	1,382	31.78%	283	20.48%	128	9.26%	123	8.90%	37	2.68%
たつの市	11,130	3,948	35.47%	802	20.31%	472	11.96%	376	9.52%	98	2.48%
上郡町	2,514	1,137	45.23%	252	22.16%	120	10.55%	83	7.30%	20	1.76%
佐用町	2,725	954	35.01%	204	21.38%	91	9.54%	83	8.70%	21	2.20%
宍粟市	5,966	2,449	41.05%	469	19.14%	195	7.96%	154	6.29%	67	2.73%
香美町	2,907	1,381	47.51%	235	17.02%	156	11.30%	118	8.54%	60	4.34%
新温泉町	2,505	1,201	47.94%	258	21.46%	139	11.56%	98	8.15%	46	3.83%
養父市	3,580	1,480	41.34%	250	16.88%	151	10.20%	124	8.37%	28	1.89%
朝来市	4,379	1,915	43.73%	376	19.62%	212	11.06%	179	9.34%	51	2.66%
丹波市	8,748	3,254	37.20%	660	20.28%	335	10.29%	301	9.25%	86	2.64%
丹波篠山市	6,243	1,942	31.11%	416	21.42%	255	13.13%	196	10.09%	43	2.21%
淡路市	8,064	3,508	43.50%	692	19.73%	353	10.06%	264	7.53%	115	3.28%
南あわじ市	8,660	3,799	43.87%	580	15.26%	310	8.15%	264	6.94%	120	3.16%
豊岡市	12,271	5,466	44.54%	896	16.39%	558	10.21%	385	7.04%	123	2.25%
阪神南圏域	124,533	42,533	34.15%	7,978	18.75%	4,623	10.87%	3,336	7.84%	1,016	2.39%
阪神北圏域	91,573	33,579	36.67%	6,312	18.79%	3,730	11.10%	2,728	8.12%	698	2.08%
東播磨圏域	96,422	28,000	29.04%	5,921	21.13%	3,067	10.95%	2,479	8.85%	630	2.25%
北播磨圏域	37,493	13,597	36.27%	2,991	21.96%	1,579	11.59%	1,245	9.14%	365	2.68%
中播磨圏域	74,016	26,322	35.56%	5,735	21.79%	2,670	10.14%	2,417	9.18%	674	2.56%
西播磨圏域	37,734	13,973	37.03%	2,831	20.26%	1,405	10.05%	1,176	8.42%	322	2.30%
但馬圏域	25,642	11,443	44.63%	2,015	17.60%	1,216	10.62%	904	7.90%	308	2.69%
丹波圏域	14,991	5,196	34.66%	1,076	20.70%	590	11.35%	497	9.56%	129	2.48%
淡路圏域	23,859	10,038	42.07%	1,797	17.89%	907	9.03%	736	7.33%	317	3.16%
国	16,345,001	6,195,907	37.91%	1,279,557	20.64%	686,927	11.08%	523,387	8.44%	163,829	2.64%

健診の状況－特定健診・特定保健指導の状況

特定健診等の状況

	令和03年度										
	特定健診対象者数(人)	特定健診受診者		内臓脂肪症候群該当者		内臓脂肪症候群予備群該当者		特定保健指導(動機付け支援)の対象者数		特定保健指導(積極的支援レベル)の対象者数	
		人数(人)	割合(%)	人数(人)	割合(%)	人数(人)	割合(%)	人数(人)	割合(%)	人数(人)	割合(%)
兵庫県	772,282	254,993	33.02%	49,386	19.36%	26,893	10.54%	22,624	8.87%	6,249	2.45%
神戸市	211,570	64,958	30.70%	11,115	17.11%	6,271	9.65%	5,631	8.67%	1,563	2.41%
東灘区	25,298	7,846	31.01%	1,216	15.50%	707	9.01%	651	8.30%	201	2.56%
灘区	16,764	5,247	31.30%	880	16.77%	497	9.47%	473	9.01%	147	2.80%
中央区	18,855	5,208	27.62%	810	15.55%	523	10.04%	430	8.26%	185	3.55%
兵庫区	15,744	3,850	24.45%	663	17.22%	377	9.79%	314	8.16%	140	3.64%
長田区	15,757	4,004	25.41%	770	19.23%	394	9.84%	341	8.52%	140	3.50%
須磨区	10,097	3,107	30.77%	532	17.12%	302	9.72%	236	7.60%	85	2.74%
垂水区	30,097	9,544	31.71%	1,604	16.81%	879	9.21%	807	8.46%	157	1.65%
北区	30,526	9,374	30.71%	1,659	17.70%	965	10.29%	872	9.30%	190	2.03%
北須磨支所	13,992	4,442	31.75%	739	16.64%	406	9.14%	407	9.16%	83	1.87%
西区	34,440	12,336	35.82%	2,242	18.17%	1,221	9.90%	1,100	8.92%	235	1.90%
姫路市	72,241	25,419	35.19%	5,729	22.54%	2,662	10.47%	2,414	9.50%	706	2.78%
尼崎市	62,131	19,504	31.39%	3,996	20.49%	2,233	11.45%	1,607	8.24%	605	3.10%
明石市	40,263	10,255	25.47%	1,968	19.19%	1,254	12.23%	1,013	9.88%	248	2.42%
西宮市	57,657	20,405	35.39%	3,757	18.41%	2,137	10.47%	1,684	8.25%	395	1.94%
洲本市	7,606	2,825	37.14%	544	19.23%	249	8.80%	225	7.95%	92	3.25%
芦屋市	12,980	5,337	41.12%	833	15.61%	598	11.20%	500	9.37%	134	2.51%
伊丹市	25,400	8,635	34.00%	1,898	21.98%	1,012	11.72%	726	8.41%	203	2.35%
相生市	4,811	1,950	40.53%	400	20.51%	209	10.72%	179	9.18%	44	2.26%
加古川市	38,731	12,428	32.09%	2,787	22.42%	1,283	10.32%	1,146	9.22%	269	2.16%
赤穂市	7,114	2,405	33.81%	482	20.03%	215	8.94%	186	7.73%	55	2.29%
西脇市	5,670	2,271	40.05%	489	21.51%	259	11.39%	199	8.75%	75	3.30%
宝塚市	30,868	11,197	36.27%	1,999	17.82%	1,289	11.49%	898	8.00%	197	1.76%
三木市	12,484	3,984	31.91%	881	22.11%	464	11.64%	465	11.67%	90	2.26%
高砂市	13,585	2,307	16.98%	494	21.40%	282	12.22%	232	10.05%	39	1.69%
川西市	21,725	7,544	34.72%	1,385	18.36%	734	9.73%	598	7.93%	176	2.33%
小野市	6,730	1,993	29.61%	424	21.21%	217	10.86%	210	10.51%	59	2.95%
三田市	14,629	4,550	31.10%	826	18.14%	497	10.92%	451	9.91%	80	1.76%
加西市	6,829	2,341	34.28%	577	24.64%	246	10.50%	191	8.16%	49	2.09%
猪名川町	4,811	2,081	43.26%	395	18.97%	273	13.11%	201	9.65%	49	2.35%
加東市	5,304	2,001	37.73%	458	22.89%	219	10.94%	181	9.05%	52	2.60%
多可町	3,024	1,122	37.10%	220	19.61%	139	12.39%	122	10.87%	38	3.39%
稲美町	5,015	1,628	32.46%	350	21.50%	175	10.75%	122	7.49%	39	2.40%
播磨町	5,030	1,762	35.03%	390	22.13%	187	10.61%	177	10.05%	37	2.10%
市川町	2,165	1,033	47.71%	235	22.75%	103	9.97%	98	9.49%	31	3.00%
福崎町	2,606	992	38.07%	204	20.56%	82	8.27%	95	9.58%	26	2.62%
神河町	1,787	806	45.10%	169	20.97%	77	9.55%	85	10.55%	12	1.49%
太子町	4,652	1,388	29.84%	278	20.03%	140	10.09%	146	10.52%	27	1.95%
たつの市	11,842	4,063	34.31%	863	21.24%	465	11.44%	400	9.84%	93	2.29%
上郡町	2,663	1,013	38.04%	253	24.98%	100	9.87%	75	7.40%	17	1.68%
佐用町	2,874	956	33.26%	216	22.55%	79	8.25%	88	9.19%	35	3.65%
宍粟市	6,336	2,612	41.22%	507	19.41%	235	9.00%	188	7.20%	77	2.95%
香美町	3,040	1,447	47.60%	289	19.97%	159	10.99%	133	9.19%	58	4.01%
新温泉町	2,579	1,184	45.91%	228	19.24%	153	12.91%	109	9.20%	33	2.78%
養父市	3,748	1,535	40.96%	247	16.08%	163	10.61%	137	8.92%	30	1.95%
朝来市	4,679	2,000	42.74%	408	20.38%	250	12.49%	224	11.19%	48	2.40%
丹波市	9,510	2,926	30.77%	551	18.81%	325	11.10%	285	9.73%	80	2.73%
丹波篠山市	6,670	2,122	31.81%	445	20.90%	272	12.78%	221	10.38%	46	2.16%
淡路市	8,586	3,330	38.78%	635	19.05%	351	10.53%	295	8.85%	103	3.09%
南あわじ市	9,307	3,198	34.36%	515	16.10%	260	8.13%	258	8.07%	113	3.53%
豊岡市	13,030	5,486	42.10%	946	17.24%	575	10.48%	429	7.82%	126	2.30%
阪神南圏域	132,768	45,246	34.08%	8,586	18.97%	4,968	10.98%	3,791	8.38%	1,134	2.51%
阪神北圏域	97,433	34,007	34.90%	6,503	19.11%	3,805	11.18%	2,874	8.44%	705	2.07%
東播磨圏域	102,624	28,380	27.65%	5,989	21.10%	3,181	11.21%	2,690	9.48%	632	2.23%
北播磨圏域	40,041	13,712	34.24%	3,049	22.22%	1,544	11.25%	1,368	9.97%	363	2.65%
中播磨圏域	78,799	28,250	35.85%	6,337	22.43%	2,924	10.35%	2,692	9.53%	775	2.74%
西播磨圏域	40,292	14,387	35.71%	2,999	20.84%	1,443	10.03%	1,262	8.77%	348	2.42%
但馬圏域	27,076	11,652	43.03%	2,118	18.17%	1,300	11.15%	1,032	8.85%	295	2.53%
丹波圏域	16,180	5,048	31.20%	996	19.69%	597	11.80%	506	10.00%	126	2.49%
淡路圏域	25,499	9,353	36.68%	1,694	18.10%	860	9.19%	778	8.31%	308	3.29%
国	17,366,397	6,386,961	36.78%	1,319,586	20.65%	718,284	11.24%	561,433	8.79%	171,937	2.69%

健診の状況－特定健診・特定保健指導の状況

特定健診等の状況

	令和02年度										
	特定健診対象者数(人)	特定健診受診者		内臓脂肪症候群該当者		内臓脂肪症候群予備群該当者		特定保健指導(動機付け支援)の対象者数		特定保健指導(積極的支援レベル)の対象者数	
		人数(人)	割合(%)	人数(人)	割合(%)	人数(人)	割合(%)	人数(人)	割合(%)	人数(人)	割合(%)
兵庫県	795,087	245,638	30.89%	47,692	19.41%	26,042	10.60%	21,977	8.95%	5,695	2.32%
神戸市	216,940	61,905	28.54%	10,743	17.35%	6,210	10.03%	5,514	8.91%	1,409	2.28%
東灘区	25,742	7,394	28.72%	1,189	16.08%	769	10.40%	652	8.82%	191	2.58%
灘区	17,087	4,942	28.92%	834	16.88%	506	10.24%	459	9.29%	129	2.61%
中央区	19,181	4,840	25.23%	762	15.74%	515	10.64%	387	8.00%	158	3.26%
兵庫区	16,231	3,570	21.99%	625	17.51%	335	9.38%	306	8.57%	113	3.17%
長田区	16,282	3,774	23.18%	704	18.65%	410	10.86%	326	8.64%	130	3.44%
須磨区	10,331	2,949	28.55%	514	17.43%	304	10.31%	264	8.95%	87	2.95%
垂水区	30,971	9,234	29.81%	1,618	17.52%	917	9.93%	807	8.74%	176	1.91%
北区	31,536	8,954	28.39%	1,601	17.88%	882	9.85%	816	9.11%	157	1.75%
北須磨支所	14,553	4,257	29.25%	715	16.80%	412	9.68%	393	9.23%	82	1.93%
西区	35,026	11,991	34.23%	2,181	18.19%	1,160	9.67%	1,104	9.21%	186	1.55%
姫路市	75,035	25,060	33.40%	5,637	22.49%	2,613	10.43%	2,428	9.69%	649	2.59%
尼崎市	63,907	17,192	26.90%	3,723	21.66%	2,016	11.73%	1,402	8.15%	445	2.59%
明石市	41,225	9,686	23.50%	1,811	18.70%	1,194	12.33%	946	9.77%	201	2.07%
西宮市	59,084	20,470	34.65%	3,751	18.32%	2,194	10.72%	1,655	8.08%	385	1.88%
洲本市	7,828	2,725	34.81%	512	18.78%	225	8.25%	231	8.47%	81	2.97%
芦屋市	13,426	5,116	38.11%	779	15.22%	578	11.30%	480	9.38%	124	2.42%
伊丹市	26,373	8,801	33.37%	1,865	21.19%	1,004	11.41%	773	8.78%	175	1.99%
相生市	5,030	2,024	40.24%	414	20.45%	201	9.93%	198	9.78%	39	1.93%
加古川市	39,705	12,027	30.29%	2,739	22.77%	1,270	10.56%	1,087	9.03%	262	2.18%
赤穂市	7,379	2,439	33.05%	504	20.66%	221	9.06%	212	8.69%	60	2.46%
西脇市	5,937	2,085	35.12%	431	20.66%	236	11.31%	189	9.06%	67	3.21%
宝塚市	31,776	11,148	35.08%	1,991	17.85%	1,246	11.17%	912	8.18%	203	1.82%
三木市	13,004	3,515	27.03%	823	23.31%	389	11.02%	365	10.34%	92	2.61%
高砂市	14,109	2,769	19.63%	543	19.61%	334	12.06%	272	9.82%	51	1.84%
川西市	22,554	7,350	32.59%	1,349	18.35%	720	9.79%	612	8.33%	158	2.15%
小野市	6,989	1,861	26.63%	406	26.63%	206	11.07%	213	11.45%	55	2.96%
三田市	14,705	3,831	26.05%	690	18.00%	442	11.53%	382	9.96%	54	1.41%
加西市	7,037	2,233	31.73%	541	24.23%	224	10.03%	169	7.57%	36	1.61%
猪名川町	4,936	2,035	41.23%	338	16.61%	241	11.84%	194	9.53%	38	1.87%
加東市	5,444	1,970	36.19%	425	21.57%	237	12.03%	211	10.71%	63	3.20%
多可町	3,167	1,102	34.80%	204	18.50%	124	11.24%	109	9.88%	40	3.63%
稲美町	5,281	1,668	31.58%	349	20.92%	193	11.57%	153	9.17%	38	2.28%
播磨町	5,082	1,617	31.82%	325	20.10%	176	10.88%	164	10.14%	22	1.36%
市川町	2,210	961	43.48%	220	22.89%	111	11.55%	91	9.47%	34	3.54%
福崎町	2,711	1,022	37.70%	198	19.37%	99	9.69%	108	10.57%	29	2.84%
神河町	1,807	774	42.83%	158	20.41%	75	9.69%	62	8.01%	19	2.45%
太子町	4,815	1,282	26.63%	247	19.27%	134	10.45%	136	10.61%	25	1.95%
たつの市	12,235	3,741	30.58%	790	21.12%	407	10.88%	345	9.22%	77	2.06%
上郡町	2,798	1,164	41.60%	276	23.69%	104	8.93%	97	8.33%	22	1.89%
佐用町	2,940	909	30.92%	181	19.91%	85	9.35%	66	7.26%	24	2.64%
宍粟市	6,498	2,468	37.98%	478	19.37%	242	9.81%	198	8.02%	57	2.31%
香美町	3,135	1,414	45.10%	243	17.19%	149	10.54%	109	7.71%	57	4.03%
新温泉町	2,599	1,080	41.55%	234	21.67%	114	10.56%	106	9.81%	40	3.70%
養父市	3,862	1,606	41.58%	248	15.43%	187	11.64%	144	8.96%	37	2.30%
朝来市	4,869	1,965	40.36%	409	20.80%	220	11.19%	197	10.02%	60	3.05%
丹波市	9,723	2,886	29.68%	525	18.18%	320	11.08%	260	9.00%	89	3.08%
丹波篠山市	6,829	2,101	30.77%	458	21.79%	239	11.37%	214	10.18%	42	2.00%
淡路市	8,926	3,308	37.06%	701	21.18%	287	8.67%	269	8.13%	112	3.38%
南あわじ市	9,715	3,417	35.17%	609	17.82%	240	7.02%	295	8.63%	124	3.63%
豊岡市	13,462	4,911	36.48%	824	16.78%	535	10.89%	409	8.33%	100	2.04%
阪神南圏域	136,417	42,778	31.36%	8,253	19.29%	4,788	11.19%	3,537	8.27%	954	2.23%
阪神北圏域	100,344	33,165	33.05%	6,233	18.79%	3,653	11.01%	2,873	8.66%	628	1.89%
東播磨圏域	105,402	27,767	26.34%	5,767	20.77%	3,167	11.40%	2,622	9.44%	574	2.07%
北播磨圏域	41,578	12,766	30.70%	2,830	22.14%	1,416	11.08%	1,256	9.82%	353	2.76%
中播磨圏域	81,763	27,817	34.02%	6,213	22.34%	2,898	10.42%	2,689	9.67%	731	2.63%
西播磨圏域	41,695	14,027	33.64%	2,890	20.60%	1,394	9.94%	1,252	8.92%	304	2.17%
但馬圏域	27,927	10,976	39.30%	1,958	17.83%	1,205	10.98%	965	8.79%	294	2.68%
丹波圏域	16,552	4,987	30.13%	983	19.70%	559	11.20%	474	9.50%	131	2.63%
淡路圏域	26,469	9,450	35.70%	1,822	19.27%	752	7.95%	795	8.41%	317	3.35%
国	18,385,561	6,189,888	33.67%	1,290,877	20.85%	699,613	11.30%	547,913	8.85%	159,109	2.57%

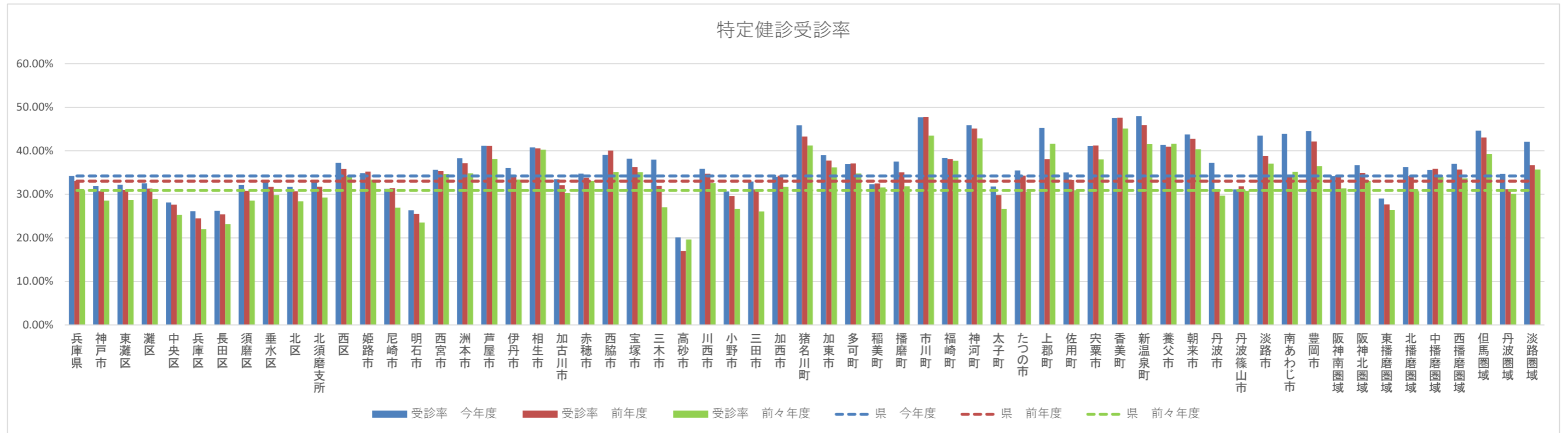

内臓脂肪症候群該当者割合

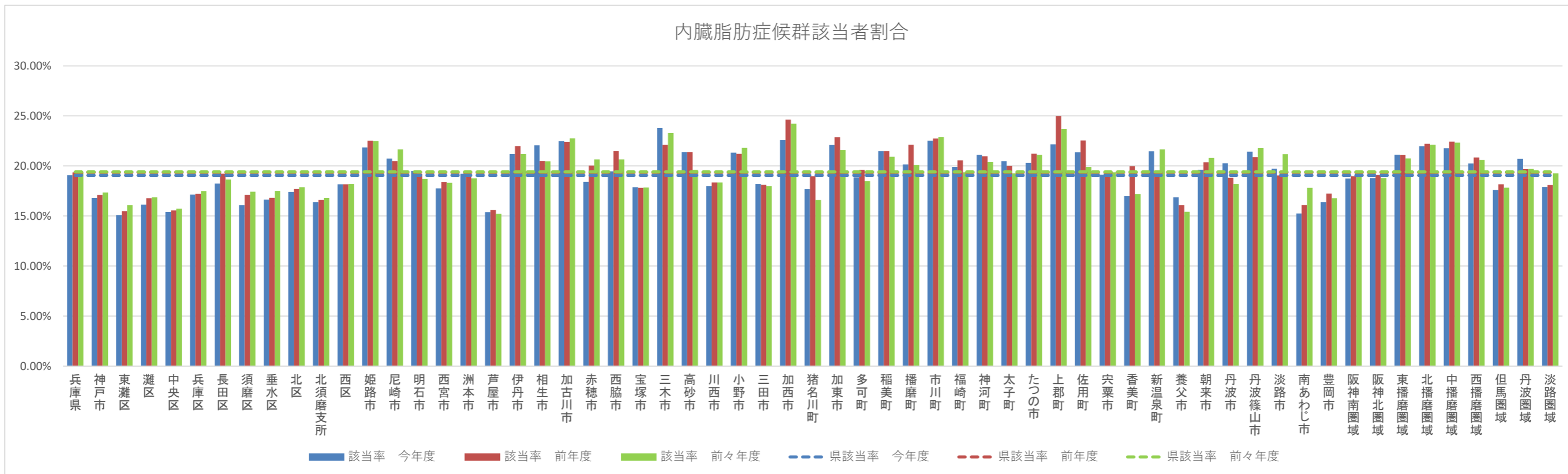

内臓脂肪症候群予備群該当者割合

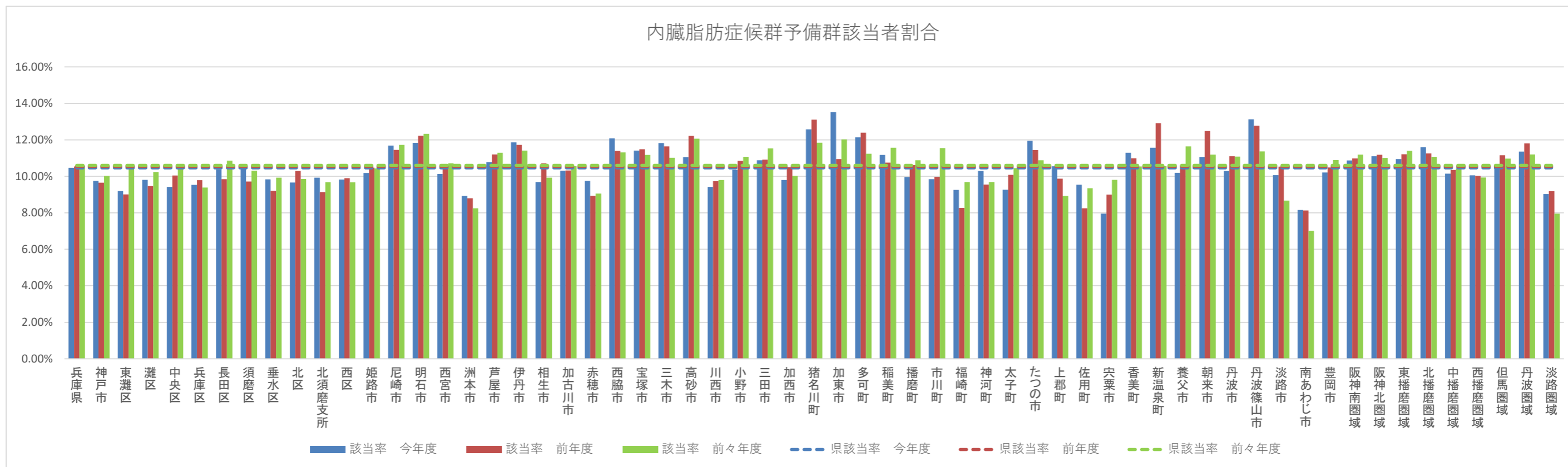

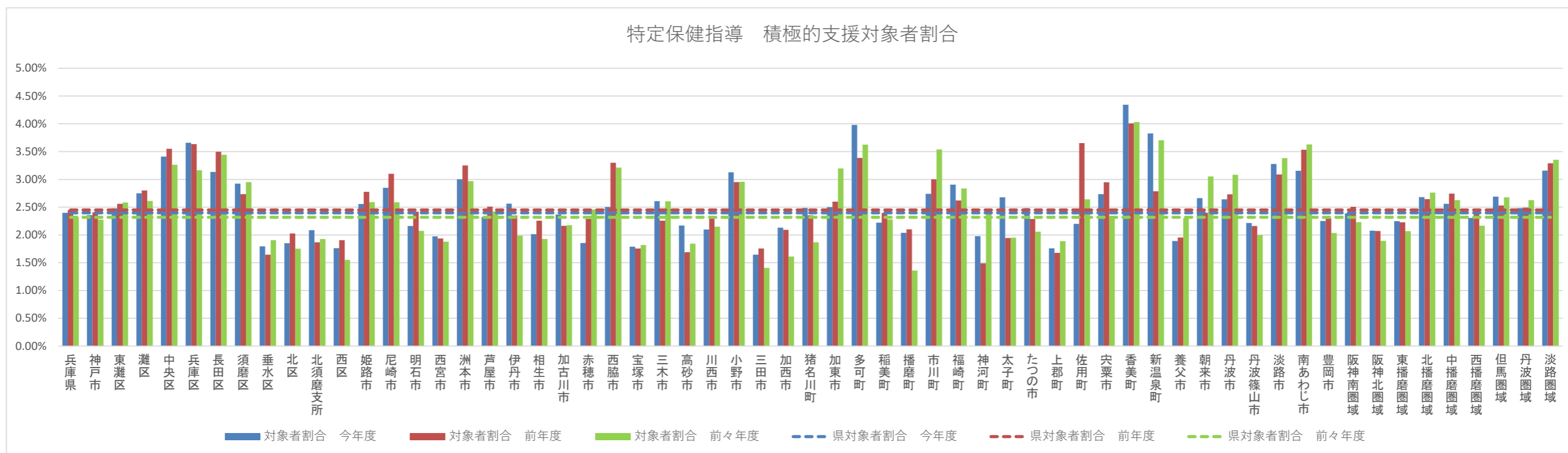
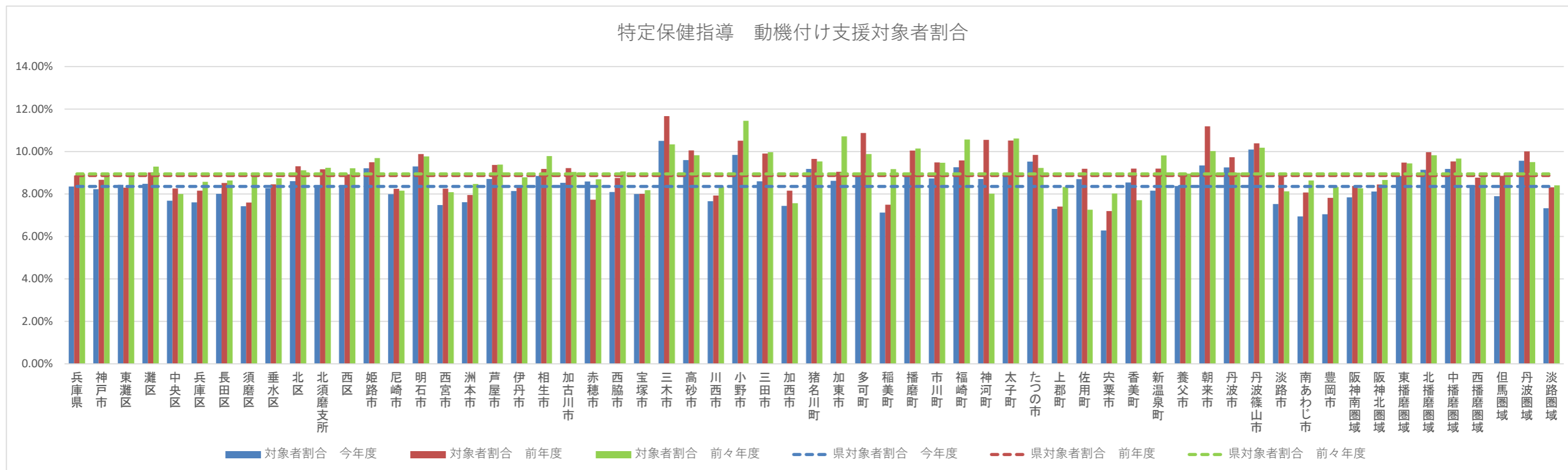

	令和04年度				令和03年度				令和02年度															
	医療機関受診あり		医療機関受診なし		医療機関受診あり		医療機関受診なし		医療機関受診あり		医療機関受診なし													
	健診受診あり	健診受診なし	健診受診あり	健診受診なし	健診受診あり	健診受診なし	健診受診あり	健診受診なし	健診受診あり	健診受診なし	健診受診あり	健診受診なし												
兵庫県	229,835	31.6%	379,491	52.2%	18,208	2.5%	99,648	13.7%	235,317	30.3%	407,929	52.5%	19,595	2.5%	113,702	14.6%	226,373	28.4%	423,531	53.2%	19,153	2.4%	126,816	15.9%
神戸市	59,226	29.6%	108,522	54.3%	4,097	2.0%	28,102	14.1%	60,060	28.1%	116,039	54.3%	4,719	2.2%	32,801	15.4%	56,978	26.2%	119,956	55.1%	4,728	2.2%	36,167	16.6%
東灘区	7,221	29.9%	13,309	55.2%	495	2.1%	3,105	12.9%	7,259	28.5%	14,088	55.3%	565	2.2%	3,582	14.1%	6,831	26.4%	14,368	55.6%	548	2.1%	4,081	15.8%
灘区	4,788	30.2%	8,515	53.8%	320	2.0%	2,214	14.0%	4,861	28.7%	9,138	53.9%	366	2.2%	2,595	15.3%	4,533	26.3%	9,382	54.5%	390	2.3%	2,910	16.9%
中央区	4,688	25.9%	10,040	55.5%	351	1.9%	3,023	16.7%	4,788	25.0%	10,402	54.4%	398	2.1%	3,550	18.5%	4,393	22.7%	10,619	55.0%	422	2.2%	3,887	20.1%
兵庫区	3,535	23.7%	8,397	56.4%	315	2.1%	2,639	17.7%	3,525	22.1%	9,086	56.9%	295	1.8%	3,055	19.1%	3,240	19.8%	9,435	57.6%	310	1.9%	3,390	20.7%
長田区	3,571	24.2%	8,524	57.7%	265	1.8%	2,413	16.3%	3,641	22.8%	9,113	57.2%	339	2.1%	2,848	17.9%	3,416	20.9%	9,498	58.0%	326	2.0%	3,126	19.1%
須磨区	2,837	29.9%	5,094	53.7%	205	2.2%	1,355	14.3%	2,866	28.1%	5,452	53.5%	216	2.1%	1,659	16.3%	2,706	26.1%	5,640	54.5%	211	2.0%	1,797	17.4%
垂水区	8,612	30.6%	15,026	53.4%	560	2.0%	3,915	13.9%	8,883	29.3%	16,216	53.4%	638	2.1%	4,617	15.2%	8,548	27.5%	16,776	53.9%	669	2.2%	5,113	16.4%
北区	8,477	29.6%	15,856	55.3%	585	2.0%	3,751	13.1%	8,669	28.2%	17,022	55.3%	702	2.3%	4,383	14.2%	8,240	26.1%	17,892	56.6%	701	2.2%	4,792	15.2%
北須磨支所	3,976	30.5%	6,986	53.6%	324	2.5%	1,746	13.4%	4,072	28.8%	7,713	54.5%	360	2.5%	2,004	14.2%	3,891	26.7%	8,109	55.6%	355	2.4%	2,230	15.3%
西区	11,521	35.0%	16,775	51.0%	677	2.1%	3,941	12.0%	11,496	33.2%	17,809	51.4%	840	2.4%	4,508	13.0%	11,180	31.9%	18,237	52.0%	796	2.3%	4,841	13.8%
姫路市	22,300	32.8%	34,760	51.2%	1,360	2.0%	9,513	14.0%	23,884	33.0%	36,414	50.3%	1,548	2.1%	10,506	14.5%	23,462	31.3%	37,709	50.3%	1,595	2.1%	12,143	16.2%
尼崎市	16,849	29.3%	31,494	54.7%	1,072	1.9%	8,168	14.2%	18,039	29.4%	33,126	53.9%	1,243	2.0%	9,009	14.7%	15,889	25.4%	34,777	55.6%	1,164	1.9%	10,719	17.1%
明石市	9,161	24.1%	22,214	58.5%	840	2.2%	5,770	15.2%	9,339	23.2%	23,575	58.5%	922	2.3%	6,488	16.1%	8,895	21.6%	24,424	59.2%	797	1.9%	7,110	17.2%
西宮市	18,549	34.1%	28,282	52.0%	865	1.6%	6,716	12.3%	19,360	33.4%	29,956	51.7%	1,071	1.8%	7,534	13.0%	19,372	32.7%	30,064	50.7%	1,169	2.0%	8,715	14.7%
洲本市	2,459	34.4%	3,486	48.8%	279	3.9%	915	12.8%	2,558	33.6%	3,738	49.1%	273	3.6%	1,041	13.7%	2,460	31.4%	4,017	51.2%	267	3.4%	1,097	14.0%
芦屋市	4,644	37.9%	5,674	46.3%	391	3.2%	1,536	12.5%	4,897	37.7%	5,986	46.0%	447	3.4%	1,670	12.8%	4,733	35.3%	6,342	47.3%	388	2.9%	1,951	14.5%
伊丹市	8,065	32.5%	11,993	48.3%	564	2.3%	4,216	17.0%	8,122	29.6%	13,145	47.9%	525	1.9%	5,649	20.6%	8,241	29.2%	13,491	47.8%	562	2.0%	5,920	21.0%
相生市	1,637	37.1%	1,986	45.1%	152	3.4%	632	14.3%	1,785	36.9%	2,222	45.9%	167	3.5%	664	13.7%	1,844	36.6%	2,307	45.8%	181	3.6%	704	14.0%
加古川市	11,489	31.5%	19,678	53.9%	712	2.0%	4,611	12.6%	11,692	30.1%	21,224	54.7%	748	1.9%	5,122	13.2%	11,304	28.5%	21,864	55.2%	726	1.8%	5,722	14.4%
赤穂市	2,068	31.0%	3,504	52.5%	253	3.8%	853	12.8%	2,110	29.6%	3,765	52.8%	296	4.2%	953	13.4%	2,171	29.5%	3,882	52.7%	269	3.7%	1,043	14.2%
西脇市	1,886	35.4%	2,574	48.3%	198	3.7%	670	12.6%	2,040	36.0%	2,719	47.9%	235	4.1%	680	12.0%	1,892	31.9%	3,012	50.8%	198	3.3%	822	13.9%
宝塚市	10,223	35.4%	13,798	47.8%	834	2.9%	4,019	13.9%	10,456	33.8%	15,198	49.1%	790	2.6%	4,496	14.5%	10,399	32.8%	15,586	49.2%	765	2.4%	4,961	15.6%
三木市	4,038	34.9%	5,742	49.7%	340	2.9%	1,444	12.5%	3,651	29.2%	6,751	54.1%	339	2.7%	1,746	14.0%	3,220	24.8%	7,493	57.7%	320	2.5%	1,955	15.1%
高砂市	2,345	18.6%	8,278	65.6%	191	1.5%	1,814	14.4%	2,157	15.8%	9,183	67.5%	154	1.1%	2,117	15.6%	2,546	18.1%	9,084	64.5%	224	1.6%	2,235	15.9%
川西市	6,658	33.1%	9,947	49.5%	541	2.7%	2,956	14.7%	6,991	32.1%	10,866	49.9%	565	2.6%	3,347	15.4%	6,776	30.1%	11,546	51.3%	579	2.6%	3,624	16.1%
小野市	1,701	26.8%	3,540	55.8%	255	4.0%	849	13.4%	1,733	25.8%	3,751	55.7%	270	4.0%	976	14.5%	1,608	23.1%	4,046	58.0%	250	3.6%	1,068	15.3%
三田市	4,177	29.8%	7,585	54.0%	441	3.1%	1,831	13.0%	4,111	28.1%	8,076	55.2%	447	3.1%	2,005	13.7%	3,476	23.8%	8,552	58.5%	357	2.4%	2,244	15.3%
加西市	2,056	31.8%	3,437	53.1%	154	2.4%	827	12.8%	2,185	31.9%	3,622	52.9%	163	2.4%	875	12.8%	2,103	30.0%	3,796	54.1%	129	1.8%	985	14.0%
猪名川町	1,909	41.8%	1,904	41.7%	189	4.1%	565	12.4%	1,907	39.6%	2,104	43.7%	182	3.8%	624	13.0%	1,852	37.7%	2,203	44.8%	185	3.8%	678	13.8%
加東市	1,737	34.6%	2,437	48.5%	223	4.4%	628	12.5%	1,789	33.7%	2,612	49.2%	212	4.0%	698	13.1%	1,739	32.0%	2,730	50.3%	229	4.2%	734	13.5%
多可町	921	32.3%	1,422	49.8%	135	4.7%	377	13.2%	975	32.1%	1,488	49.0%	150	4.9%	422	13.9%	973	30.9%	1,603	50.8%	133	4.2%	444	14.1%
稲美町	1,437	30.4%	2,597	54.9%	93	2.0%	604	12.8%	1,522	30.3%	2,699	53.7%	107	2.1%	695	13.8%	1,553	29.5%	2,840	53.9%	115	2.2%	759	14.4%
播磨町	1,639	34.7%	2,248	47.6%	137	2.9%	701	14.8%	1,629	32.3%	2,491	49.4%	141	2.8%	783	15.5%	1,500	29.6%	2,646	52.2%	120	2.4%	804	15.9%
市川町	858	41.5%	827	40.0%	128	6.2%	255	12.3%	914	42.1%	878	40.5%	120	5.5%	257	11.8%	855	38.9%	966	43.9%	106	4.8%	273	12.4%
福崎町	837	34.5%	1,204	49.7%	99	4.1%	283	11.7%	895	34.4%	1,295	49.8%	98	3.8%	314	12.1%	932	34.6%	1,318	48.9%	94	3.5%	352	13.1%
神河町	667	40.3%	689	41.6%	106	6.4%	194	11.7%	714	39.9%	741	41.4%	108	6.0%	226	12.6%	685	38.1%	788	43.9%	110	6.1%	214	11.9%
太子町	1,229	28.2%	2,358	54.1%	155	3.6%	615	14.1%	1,244	26.7%	2,570	55.1%	144	3.1%	708	15.2%	1,145	23.8%	2,731	56.7%	136	2.8%	801	16.6%
たつの市	3,594	32.2%	5,723	51.3%	355	3.2%	1,474	13.2%	3,759	31.7%	6,182	52.1%	310	2.6%	1,606	13.5%	3,479	28.5%	6,583	53.9%	266	2.2%	1,883	15.4%
上郡町	1,060	42.1%	1,111	44.1%	77	3.1%	270	10.7%	958	35.9%	1,331	49.9%	56	2.1%	320	12.0%	1,090	39.1%	1,278	45.9%	82	2.9%	337	12.1%
佐用町	850	31.2%	1,409	51.7%	106	3.9%	361	13.2%	841	29.2%	1,542	53.6%	117	4.1%	378	13.1%	786	26.8%	1,596	54.4%	122	4.2%	430	14.7%
宍粟市	2,119	35.5%	2,827	47.3%	333	5.6%	694	11.6%	2,257	35.6%	2,930	46.2%	356	5.6%	796	12.6%	2,138	32.9%	3,129	48.2%	330	5.1%	892	13.7%
香美町	1,178	40.5%	1,173	40.3%	206	7.1%	353	12.1%	1,237	40.6%	1,217	40.0%	211	6.9%	380	12.5%	1,208	38.7%	1,264	40.5%	207	6.6%	442	14.2%
新温泉町	1,021	40.7%	1,039	41.4%	181	7.2%	269	10.7%	1,029	39.8%	1,064	41.2%	157	6.1%	335	13.0%	933	36.0%	1,142	44.0%	147	5.7%	372	14.3%
養父市	1,318	36.8%	1,678	46.9%	162	4.5%	421	11.8%	1,360	36.3%	1,739	46.4%	178	4.7%	471	12.6%	1,415	36.8%	1,776	46.2%	187	4.9%	465	12.1%
朝来市	1,698	38.7%	1,960	44.7%	221	5.0%	507	11.6%	1,765	37.7%	2,124	45.3%	247	5.3%	549	11.7%	1,760	36.3%	2,280	47.0%	243	5.0%	568	11.7%
丹波市	2,911	33.3%	4,331	49.5%	356	4.1%	1,153	13.2%	2,595	27.3%	5,237	55.0%	345	3.6%	1,345	14.1%	2,564	26.5%	5,390	55.7%	332	3.4%	1,398	14.4%
丹波篠山市	1,759	28.2%	3,440	55.1%	186	3.0%	859	13.8%	1,947	29.2%	3,595	53.8%	218	3.3%	919	13.8%	1,895	27.8%	3,685	54.1%	211	3.1%	1,016	14.9%
淡路市	3,268	40.5%	3,541	43.9%	239	3.0%	1,024	12.7%	3,087	35.9%	4,079	47.4%	248	2.9%	1,188	13.8%	3,068	34.4%	4,254	47.6%	238	2.7%	1,368	15.3%
南あわじ市	3,369	38.9%	3,877	44.7%	435	5.0%	986	11.4%	2,826	30.3%	4,920	52.8%	375	4.0%	1,193	12.8%	3,032	31.2%	4,984	51.4%	386	4.0%	1,301	13.4%
豊岡市	4,925	40.1%	5,202	42.3%	547	4.5%	1,613	13.1%	4,897	37.6%	5,735	44.0%	593	4.5%	1,816	13.9%	4,402	32.8%	6,397	47.7%	506			

健診及び医療機関受診の関係表

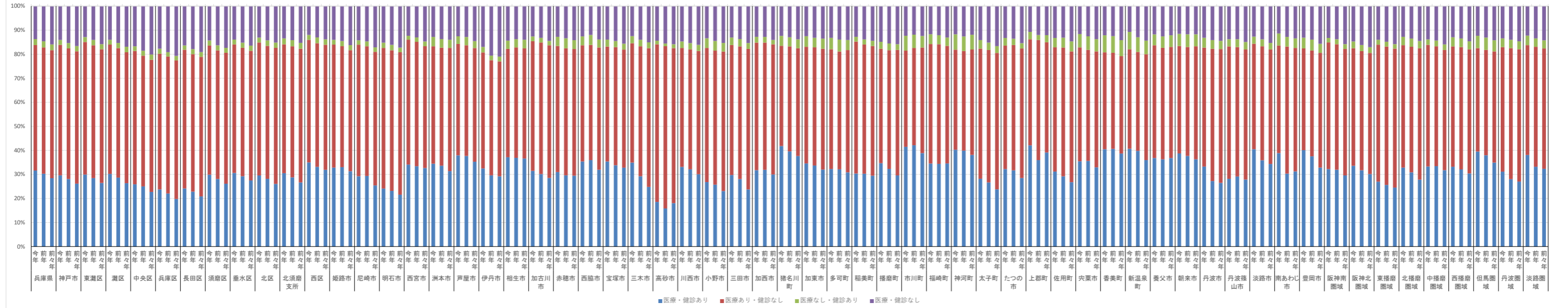

健診の状況－質問票の状況 生活習慣

質問票の状況(生活習慣)

	令和04年度					令和03年度					令和02年度				
	睡眠	飲酒	食事	運動	喫煙	睡眠	飲酒	食事	運動	喫煙	睡眠	飲酒	食事	運動	喫煙
兵庫県	97	100	99	103	102	97	101	99	103	102	97	101	99	103	102
神戸市	99	102	100	111	100	99	102	100	110	101	99	102	100	110	101
東灘区	99	103	100	115	102	99	101	100	112	101	100	101	100	111	101
灘区	98	102	97	116	99	98	101	98	112	100	98	101	98	112	100
中央区	96	100	95	112	98	98	99	94	110	98	97	99	96	109	98
兵庫区	94	98	95	106	94	96	98	96	101	95	95	98	96	104	96
長田区	94	100	98	100	95	95	99	98	102	96	94	99	98	100	97
須磨区	98	102	100	110	99	96	100	100	109	99	97	100	99	108	99
垂水区	100	104	101	111	101	99	103	102	109	102	99	102	102	110	101
北区	101	105	101	113	102	102	103	101	111	102	101	103	101	110	102
北須磨支所	101	99	102	112	102	101	102	101	112	102	101	102	103	112	102
西区	101	104	103	111	103	100	104	102	111	104	101	103	103	112	103
姫路市	104	98	103	96	99	104	97	103	96	99	103	97	103	96	98
尼崎市	50	92	50	50	96	50	92	50	50	96	50	91	50	50	97
明石市	105	104	99	105	100	105	103	100	104	100	101	103	100	101	100
西宮市	104	102	101	104	101	104	100	102	104	102	103	100	101	102	101
洲本市	94	92	94	86	100	95	100	92	89	99	94	100	92	91	99
芦屋市	103	99	99	112	103	102	98	98	108	102	103	98	98	111	102
伊丹市	104	99	101	102	99	103	98	101	103	99	104	99	101	104	99
相生市	98	96	99	92	103	98	102	99	92	102	99	101	98	90	102
加古川市	103	104	103	92	101	102	103	104	90	101	103	102	104	94	101
赤穂市	98	85	96	97	102	101	101	94	98	102	96	100	95	98	101
西脇市	97	95	98	86	98	96	100	97	85	96	97	100	98	85	96
宝塚市	104	99	99	108	102	104	98	101	108	102	105	98	100	107	101
三木市	98	90	96	94	101	96	101	95	97	101	99	100	94	95	101
高砂市	105	105	103	96	103	103	104	104	98	102	100	101	103	98	102
川西市	101	105	101	109	102	101	103	102	110	102	102	102	101	110	102
小野市	95	92	97	87	102	92	100	96	90	102	95	100	93	90	102
三田市	101	96	100	106	102	101	95	100	109	103	100	100	99	112	103
加西市	92	91	96	90	102	94	102	95	93	101	100	102	97	98	101
猪名川町	100	102	101	104	100	98	100	102	106	99	98	100	102	106	101
加東市	97	83	95	84	99	95	100	96	87	100	94	100	93	84	98
多可町	94	84	95	81	98	98	85	96	83	98	96	98	95	79	98
稲美町	101	103	102	94	102	103	103	104	93	102	103	102	101	101	102
播磨町	104	104	102	95	100	104	104	104	94	102	105	103	105	96	102
市川町	94	78	96	85	101	94	99	92	89	100	91	97	95	90	99
福崎町	94	77	92	91	100	93	100	91	93	99	91	100	93	96	100
神河町	89	76	95	81	101	88	99	93	86	100	91	96	99	82	98
太子町	90	90	97	96	99	94	101	93	96	99	94	102	97	97	100
たつの市	98	101	99	88	100	99	102	98	89	101	97	102	98	88	100
上郡町	101	99	100	94	100	100	102	100	95	101	102	101	100	90	101
佐用町	93	82	98	89	100	94	81	98	95	98	92	98	96	92	99
宍粟市	90	70	97	80	95	89	96	95	82	96	89	96	97	82	96
香美町	85	81	96	77	98	87	97	93	79	98	86	97	95	78	98
新温泉町	84	73	95	72	97	82	96	93	76	98	85	96	95	76	99
養父市	99	101	106	80	100	100	99	105	79	98	99	98	106	80	100
朝来市	94	87	99	87	100	93	85	97	88	100	94	99	96	87	99
丹波市	98	97	99	88	101	98	99	98	92	101	98	99	99	91	100
丹波篠山市	103	100	103	97	101	104	99	102	98	100	105	101	103	100	100
淡路市	94	93	93	73	98	95	91	92	78	98	95	99	90	79	99
南あわじ市	90	79	92	72	96	88	100	91	73	97	94	100	89	74	98
豊岡市	96	98	104	80	99	98	97	104	82	99	98	97	105	81	99
阪神南圏域	104	98	101	106	99	103	97	101	105	99	103	97	100	104	100
阪神北圏域	103	101	101	106	101	102	100	101	107	101	102	100	101	107	101
東播磨圏域	104	104	102	97	101	103	103	103	96	101	102	102	102	97	101
北播磨圏域	96	90	96	89	100	95	100	96	90	100	97	100	95	89	99
中播磨圏域	103	97	102	95	99	102	97	102	95	99	102	97	102	95	98
西播磨圏域	96	93	98	90	100	97	100	96	91	100	95	100	97	90	100
但馬圏域	94	94	101	80	99	94	96	100	82	99	95	98	101	81	99
丹波圏域	100	98	100	91	101	101	99	100	95	101	101	100	100	95	100
淡路圏域	92	89	93	76	98	93	98	92	79	98	94	99	90	81	99

【注意】飲酒のリスクについては、一部健診機関の健診システムの改修の影響に伴い、相対比較には注意が必要。

質問表の状況 生活習慣（睡眠）

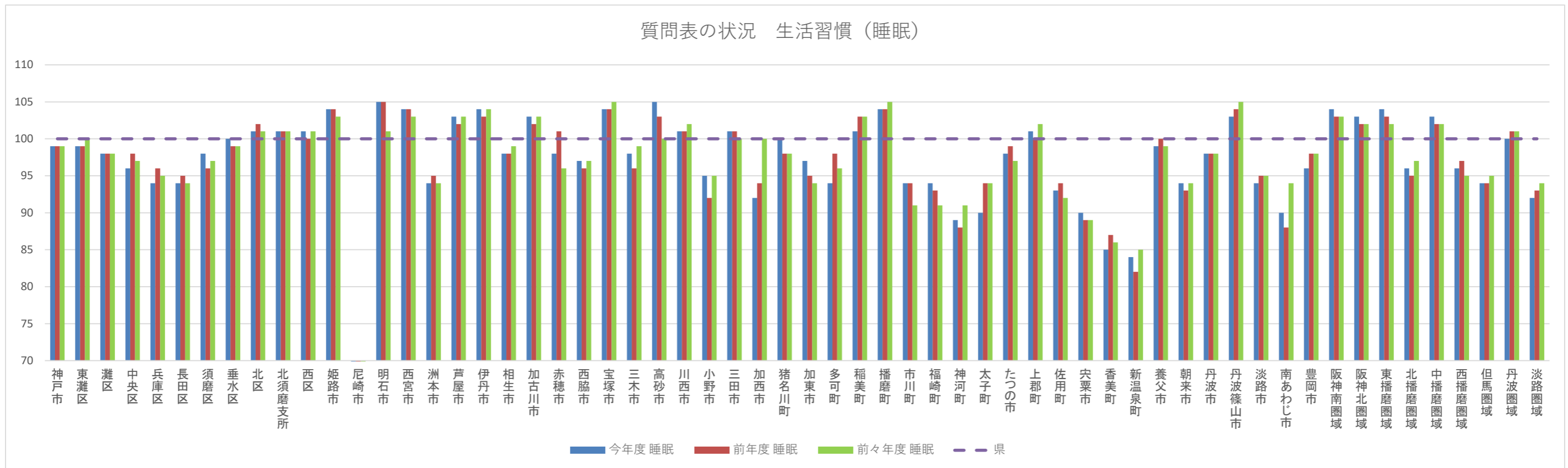

質問表の状況 生活習慣（飲酒）

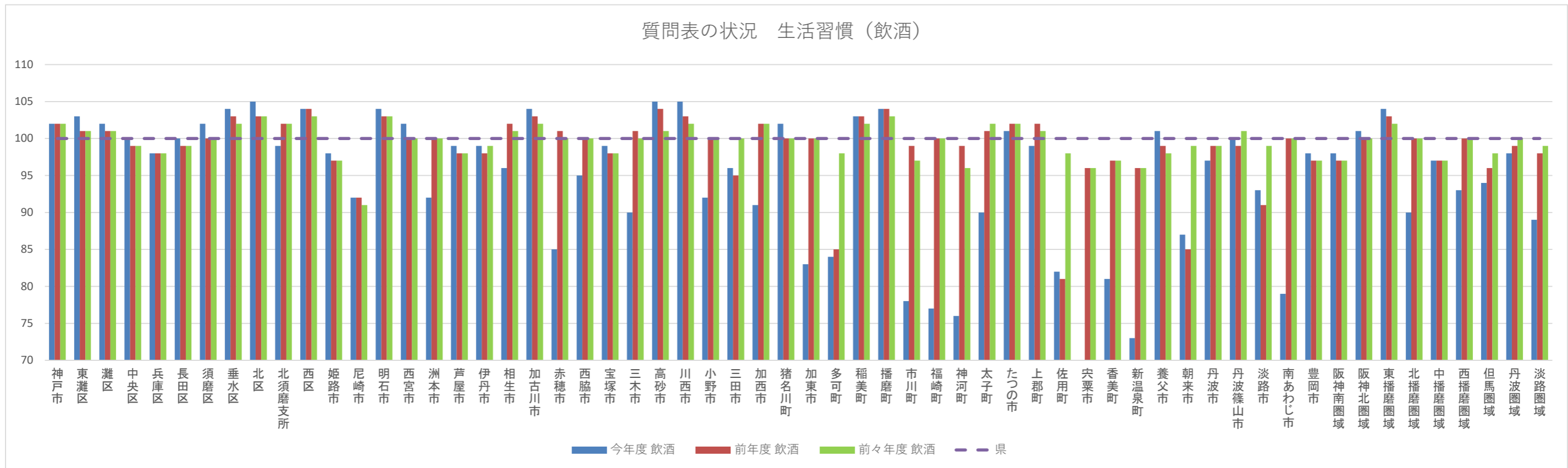

【注意】 飲酒のリスクについては、一部健診機関の健診システムの改修の影響に伴い、相対比較には注意が必要。

質問表の状況 生活習慣（食事）

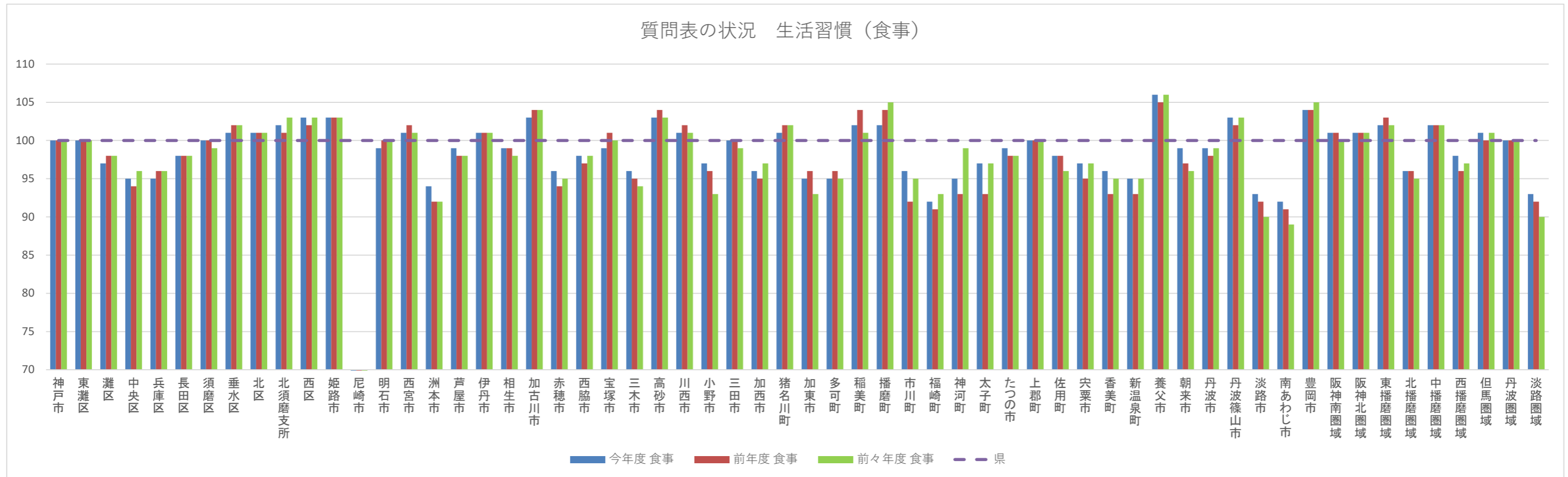

質問表の状況 生活習慣（運動）

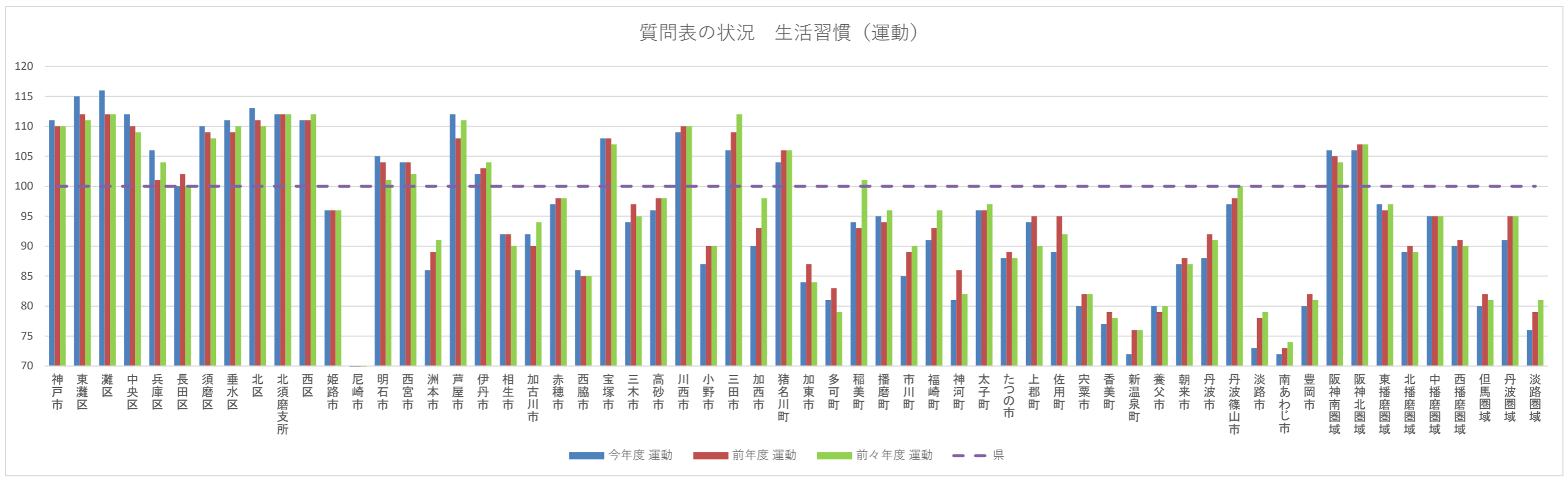

質問表の状況 生活習慣（喫煙）

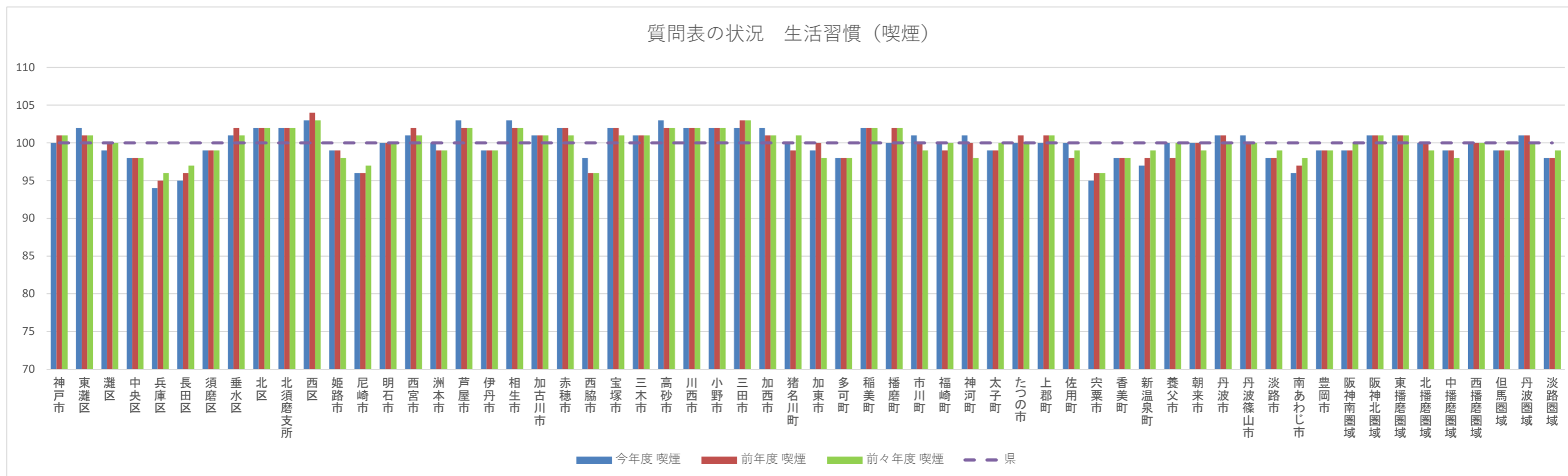

	令和04年度					令和03年度					令和02年度				
	血圧	血糖	脂質	肥満	肝機能	血圧	血糖	脂質	肥満	肝機能	血圧	血糖	脂質	肥満	肝機能
兵庫県	103	99	102	108	106	102	98	102	107	105	102	98	102	108	104
神戸市	109	89	107	109	107	107	90	108	110	107	107	89	108	109	107
東灘区	117	92	117	116	111	115	92	116	119	110	113	92	114	113	112
灘区	116	91	119	109	111	115	92	117	111	110	113	90	118	109	109
中央区	124	94	113	113	103	119	95	117	112	104	120	95	115	112	108
兵庫区	111	91	107	107	98	110	92	108	109	102	109	92	109	107	99
長田区	107	90	107	104	100	107	88	106	101	95	107	89	106	103	96
須磨区	111	92	106	108	105	111	94	105	107	104	110	92	103	104	106
垂水区	107	88	104	110	111	106	88	106	113	109	105	87	104	110	108
北区	107	88	107	109	109	104	89	108	108	110	104	89	107	110	109
北須磨支所	105	93	106	111	109	104	93	107	114	111	105	91	108	112	112
西区	100	85	100	106	107	100	87	102	106	105	100	86	101	108	107
姫路市	92	86	93	92	96	92	85	92	91	94	94	85	91	91	97
尼崎市	99	113	110	91	91	100	117	110	93	91	99	119	108	90	92
明石市	101	137	98	95	99	101	133	99	95	99	102	128	101	97	97
西宮市	103	135	102	105	101	102	131	101	104	103	104	138	102	104	107
洲本市	101	90	98	102	98	99	95	95	103	101	100	91	93	108	99
芦屋市	115	131	127	111	101	113	133	124	110	104	113	132	122	111	108
伊丹市	94	116	94	91	94	94	117	92	90	93	96	115	93	92	98
相生市	91	94	93	95	101	91	99	92	98	105	90	93	94	99	97
加古川市	92	87	90	94	102	94	87	91	93	104	93	90	92	92	97
赤穂市	97	97	90	102	109	96	96	87	105	114	95	94	86	99	107
西脇市	94	108	94	96	96	95	104	91	94	93	95	103	92	93	89
宝塚市	106	139	104	101	106	107	139	103	102	104	109	137	104	101	105
三木市	91	88	90	87	94	91	90	92	91	101	91	90	90	91	100
高砂市	93	111	93	92	101	92	115	92	91	104	96	118	97	97	108
川西市	98	89	96	108	102	101	82	95	107	101	102	84	97	108	101
小野市	97	105	97	93	100	91	99	98	96	86	90	96	99	93	91
三田市	100	113	98	104	99	100	109	101	104	99	101	110	103	103	99
加西市	90	92	87	95	99	91	88	88	91	94	91	91	85	92	99
猪名川町	100	97	106	97	93	102	96	103	96	99	108	103	111	104	99
加東市	92	98	92	87	93	89	99	90	93	86	90	98	93	92	91
多可町	96	93	98	99	103	99	89	93	97	101	97	98	96	102	92
稲美町	89	93	96	94	102	91	89	98	94	100	90	97	101	96	99
播磨町	92	88	90	96	100	93	90	91	93	100	95	92	96	97	112
市川町	98	89	85	95	82	90	89	87	97	87	100	90	85	92	88
福崎町	102	88	94	103	101	101	90	92	102	117	104	87	93	103	100
神河町	96	88	101	99	98	96	83	100	100	98	96	89	100	101	97
太子町	96	103	95	101	112	96	106	95	98	110	96	100	97	103	111
たつの市	93	101	98	92	108	92	100	95	93	104	95	104	96	95	105
上郡町	99	93	76	89	110	98	86	75	88	97	85	79	76	92	93
佐用町	88	91	91	98	101	96	88	88	96	105	99	91	93	104	93
宍粟市	91	96	94	111	87	97	101	94	106	93	97	99	96	104	84
香美町	90	97	106	101	90	91	98	108	97	92	92	101	111	106	100
新温泉町	89	90	97	94	80	96	94	104	98	89	85	93	94	98	80
養父市	97	111	108	109	93	103	122	110	109	96	106	121	113	105	88
朝来市	96	98	101	102	101	99	93	104	97	94	97	95	102	98	93
丹波市	89	80	100	101	92	91	94	111	102	93	89	92	112	105	93
丹波篠山市	92	115	101	87	93	97	108	98	92	99	96	108	97	93	98
淡路市	98	94	89	95	100	97	99	90	96	101	92	96	86	97	89
南あわじ市	110	94	89	111	104	102	92	86	111	101	86	78	89	104	95
豊岡市	104	126	103	109	91	103	122	102	106	93	103	123	105	106	85
阪神南圏域	102	124	108	99	97	103	125	107	100	97	103	129	106	99	101
阪神北圏域	100	113	99	100	100	101	110	98	99	99	103	111	100	100	101
東播磨圏域	95	103	93	94	100	96	102	94	94	102	96	104	96	95	99
北播磨圏域	93	95	92	91	96	92	94	92	93	94	92	95	91	93	94
中播磨圏域	93	86	93	92	95	92	85	92	91	95	95	86	91	91	96
西播磨圏域	94	97	92	98	103	95	98	91	98	103	94	96	92	99	99
但馬圏域	98	110	103	105	91	100	109	104	103	93	99	110	105	104	88
丹波圏域	90	90	100	95	93	93	99	105	97	95	92	99	105	99	95
淡路圏域	103	93	91	103	101	99	95	90	103	101	92	87	89	102	94

生活習慣病のリスクの状況（血压）

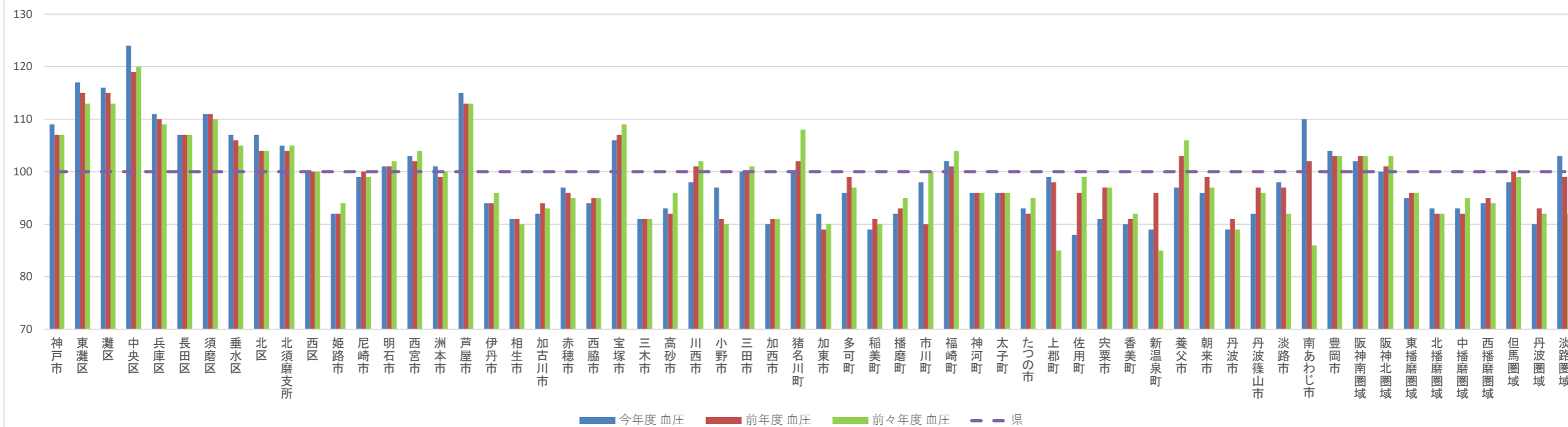

生活習慣病のリスクの状況（血糖）

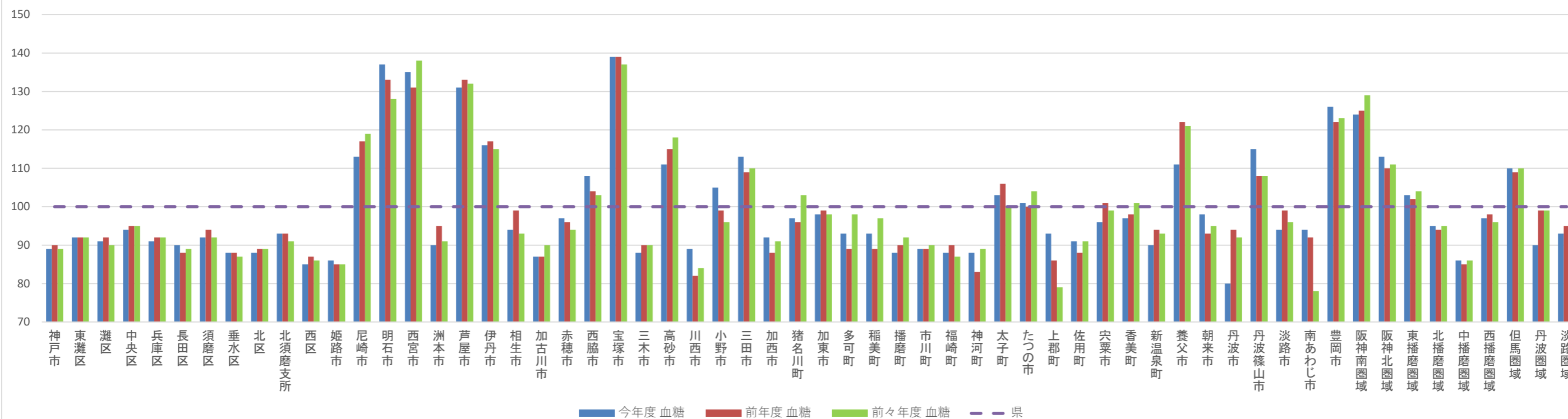

生活習慣病のリスクの状況（脂質）

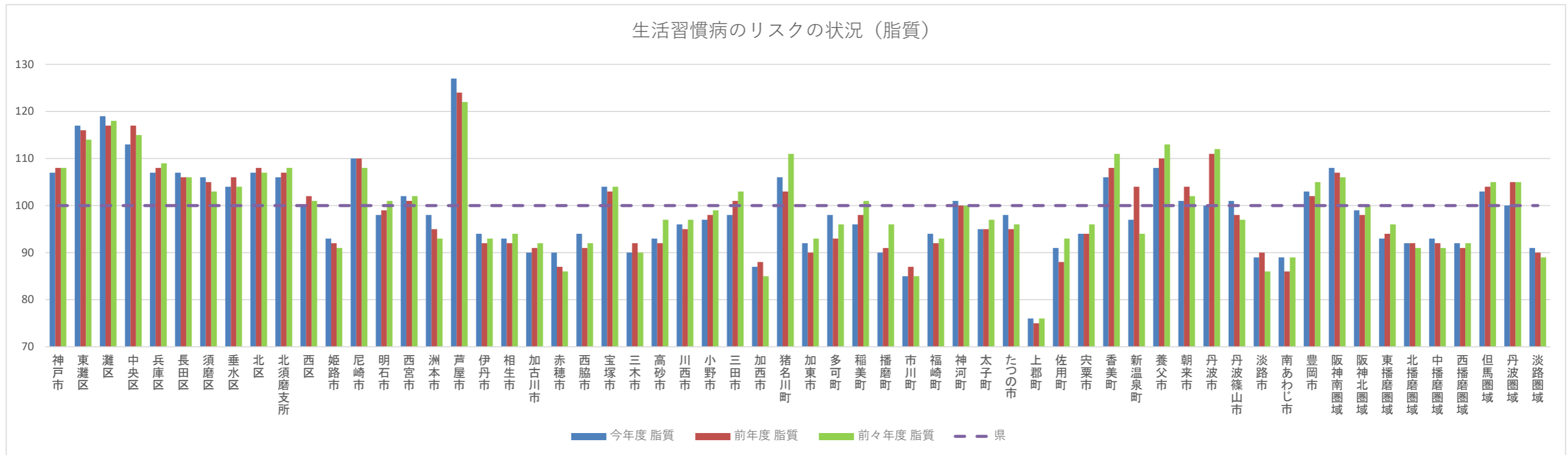

生活習慣病のリスクの状況（肥満）

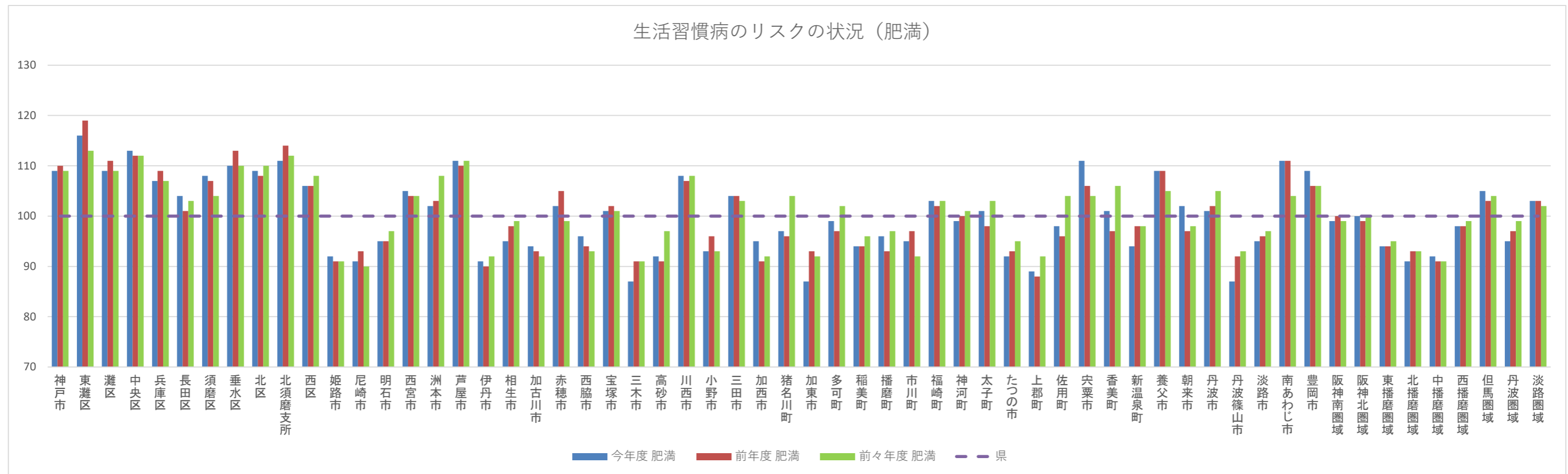

生活習慣病のリスクの状況（肝機能）

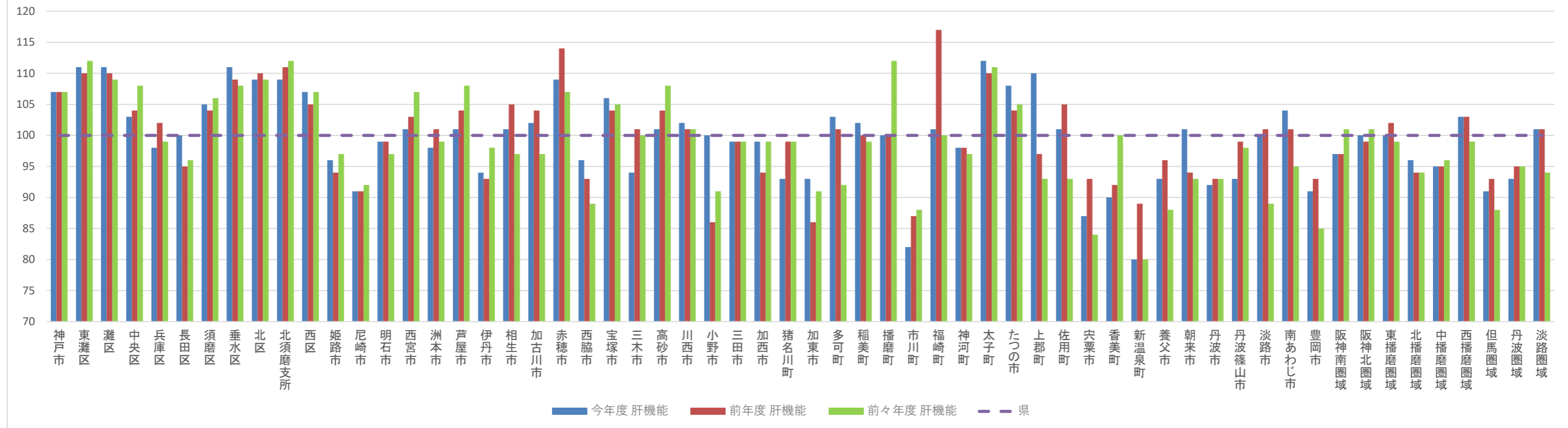

	令和04年度								令和03年度								令和02年度							
	ステージ緑		ステージ黄		ステージ橙		ステージ赤		ステージ緑		ステージ黄		ステージ橙		ステージ赤		ステージ緑		ステージ黄		ステージ橙		ステージ赤	
	人数(人)	割合(%)	人数(人)	割合(%)	人数(人)	割合(%)	人数(人)	割合(%)	人数(人)	割合(%)	人数(人)	割合(%)	人数(人)	割合(%)	人数(人)	割合(%)	人数(人)	割合(%)	人数(人)	割合(%)	人数(人)	割合(%)	人数(人)	割合(%)
兵庫県	177,666	66.18	67,498	25.14	17,037	6.35	6,251	2.33	181,970	67.29	66,171	24.47	16,294	6.03	5,990	2.22	172,890	67.92	60,619	23.82	15,482	6.08	5,550	2.18
神戸市	46,857	67.00	17,334	24.78	4,197	6.00	1,551	2.22	48,314	68.99	16,432	23.46	3,833	5.47	1,453	2.07	45,112	69.72	14,617	22.59	3,616	5.59	1,356	2.10
東灘区	5,665	66.40	2,159	25.30	510	5.98	198	2.32	5,798	68.35	2,023	23.85	486	5.73	176	2.07	5,319	68.51	1,813	23.35	456	5.87	176	2.27
灘区	3,681	65.35	1,400	24.85	401	7.12	151	2.68	3,842	67.77	1,374	24.24	336	5.93	117	2.06	3,620	70.11	1,154	22.35	283	5.48	106	2.05
中央区	3,839	69.22	1,235	22.27	344	6.20	128	2.31	3,949	70.90	1,204	21.62	309	5.55	108	1.94	3,721	73.25	1,002	19.72	265	5.22	92	1.81
兵庫区	2,945	69.51	925	21.83	271	6.40	96	2.27	3,013	72.90	818	19.79	205	4.96	97	2.35	2,676	71.42	765	20.42	229	6.11	77	2.05
長田区	2,952	69.95	937	22.20	242	5.73	89	2.11	3,046	70.92	897	20.88	256	5.96	96	2.24	2,772	70.86	786	20.09	264	6.75	90	2.30
須磨区	2,303	68.34	792	23.50	216	6.41	59	1.75	2,315	69.25	768	22.97	193	5.77	67	2.00	2,118	68.88	703	22.86	187	6.08	67	2.18
垂水区	6,885	67.39	2,467	24.15	635	6.22	229	2.24	7,176	69.12	2,361	22.74	617	5.94	228	2.20	6,771	70.19	2,111	21.88	568	5.89	197	2.04
北区	6,695	66.70	2,575	25.65	552	5.50	216	2.15	6,944	68.56	2,478	24.46	494	4.88	213	2.10	6,528	69.66	2,166	23.11	490	5.23	187	2.00
北須磨支所	3,151	65.40	1,338	27.77	245	5.09	84	1.74	3,159	66.01	1,333	27.85	222	4.64	72	1.50	2,998	67.16	1,196	26.79	200	4.48	70	1.57
西区	8,741	65.58	3,506	26.30	781	5.86	301	2.26	9,072	68.51	3,176	23.98	715	5.40	279	2.11	8,589	68.83	2,921	23.41	674	5.40	294	2.36
姫路市	17,069	66.72	5,645	22.07	2,096	8.19	772	3.02	17,976	66.61	6,098	22.60	2,108	7.81	806	2.99	17,821	68.01	5,518	21.06	2,054	7.84	809	3.09
尼崎市	13,424	67.59	4,571	23.01	1,313	6.61	554	2.79	14,074	67.63	4,734	22.75	1,435	6.90	567	2.72	12,005	67.11	4,061	22.70	1,372	7.67	450	2.52
明石市	7,356	67.77	2,451	22.58	790	7.28	258	2.38	7,579	69.06	2,445	22.28	739	6.73	211	1.92	7,045	68.58	2,331	22.69	663	6.45	233	2.27
西宮市	12,682	62.68	5,616	27.76	1,443	7.13	492	2.43	13,191	63.02	5,778	27.60	1,466	7.00	496	2.37	13,243	64.06	5,478	26.50	1,448	7.00	503	2.43
洲本市	1,900	66.36	790	27.59	138	4.82	35	1.22	2,030	67.22	814	26.95	141	4.67	35	1.16	1,866	71.33	639	24.43	86	3.29	25	0.96
芦屋市	3,797	64.94	1,590	27.19	356	6.09	104	1.78	4,148	68.65	1,489	24.64	304	5.03	101	1.67	3,794	67.56	1,385	24.66	339	6.04	98	1.75
伊丹市	6,029	63.88	2,315	24.53	776	8.22	318	3.37	5,931	63.40	2,319	24.79	786	8.40	319	3.41	6,007	64.11	2,254	24.06	792	8.45	317	3.38
相生市	1,275	64.52	557	28.19	111	5.62	33	1.67	1,368	63.33	640	29.63	111	5.14	41	1.90	1,431	65.79	600	27.59	113	5.20	31	1.43
加古川市	7,951	59.61	3,924	29.42	991	7.43	473	3.55	8,285	62.00	3,762	28.15	890	6.66	425	3.18	8,000	62.85	3,505	27.54	854	6.71	369	2.90
赤穂市	1,566	66.50	674	28.62	88	3.74	27	1.15	1,598	67.17	665	27.95	92	3.87	24	1.01	1,654	69.38	638	26.76	74	3.10	18	0.76
西脇市	1,337	66.25	544	26.96	93	4.61	44	2.18	1,472	69.08	519	24.35	102	4.79	38	1.78	1,308	70.28	428	23.00	91	4.89	34	1.83
宝塚市	8,431	68.66	2,859	23.28	712	5.80	277	2.26	8,343	68.40	2,873	23.55	701	5.75	281	2.30	7,896	66.66	2,936	24.78	766	6.47	248	2.09
三木市	2,951	69.68	1,027	24.25	188	4.44	69	1.63	2,541	68.23	973	26.13	159	4.27	51	1.37	2,397	70.27	855	25.07	115	3.37	44	1.29
高砂市	1,658	65.35	624	24.60	189	7.45	66	2.60	1,506	67.11	539	24.02	138	6.15	61	2.72	1,936	70.81	641	23.45	117	4.28	40	1.46
川西市	5,010	62.07	2,126	26.34	720	8.92	215	2.66	5,234	63.01	2,134	25.69	729	8.78	210	2.53	5,085	64.57	1,942	24.66	661	8.39	187	2.37
小野市	1,347	66.98	552	27.45	83	4.13	29	1.44	1,439	69.08	553	26.55	72	3.46	19	0.91	1,357	72.72	436	23.37	59	3.16	14	0.75
三田市	3,261	64.57	1,408	27.88	287	5.68	94	1.86	3,139	65.61	1,312	27.42	233	4.87	100	2.09	2,621	66.32	1,029	26.04	215	5.44	87	2.20
加西市	1,531	63.69	695	28.91	127	5.28	51	2.12	1,651	65.83	693	27.63	121	4.82	43	1.71	1,572	68.08	559	24.21	136	5.89	42	1.82
猪名川町	1,722	74.90	433	18.83	104	4.52	40	1.74	1,557	71.13	482	22.02	107	4.89	43	1.96	1,469	68.01	556	25.74	104	4.81	31	1.44
加東市	1,277	69.33	482	26.17	61	3.31	22	1.19	1,295	71.04	458	25.12	50	2.74	20	1.10	1,301	70.98	455	24.82	58	3.16	19	1.04
多可町	769	68.17	281	24.91	57	5.05	21	1.86	856	72.30	274	23.14	36	3.04	18	1.52	792	69.29	306	26.77	37	3.24	8	0.70
稲美町	1,044	63.35	475	28.82	82	4.98	47	2.85	1,108	64.01	484	27.96	101	5.83	38	2.20	1,135	65.80	456	26.43	95	5.51	39	2.26
播磨町	1,180	62.40	527	27.87	138	7.30	46	2.43	1,200	64.07	516	27.55	121	6.46	36	1.92	1,066	64.33	438	26.43	103	6.22	50	3.02
市川町	699	69.28	262	25.97	31	3.07	17	1.68	730	69.79	261	24.95	41	3.92	14	1.34	682	70.16	238	24.49	32	3.29	20	2.06
福崎町	651	66.43	277	28.27	42	4.29	10	1.02	685	69.61	253	25.71	31	3.15	15	1.52	722	72.86	231	23.31	26	2.62	12	1.21
神河町	540	66.91	215	26.64	38	4.71	14	1.73	549	65.99	234	28.13	36	4.33	13	1.56	532	69.54	196	25.62	26	3.40	11	1.44
太子町	1,005	65.22	430	27.90	85	5.52	21	1.36	1,003	66.73	389	25.88	83	5.52	28	1.86	931	67.03	372	26.78	69	4.97	17	1.22
たつの市	3,105	70.52	1,009	22.92	196	4.45	93	2.11	3,153	71.35	987	22.34	201	4.55	78	1.77	2,933	72.94	841	20.92	177	4.40	70	1.74
上郡町	770	61.95	386	31.05	67	5.39	20	1.61	737	65.39	310	27.51	63	5.59	17	1.51	860	69.81	296	24.03	55	4.46	21	1.70
佐用町	593	60.95	308	31.65	61	6.27	11	1.13	625	62.75	305	30.62	56	5.62	10	1.00	593	64.18	278	30.09	40	4.33	13	1.41
宍粟市	1,775	70.46	623	24.73	90	3.57	31	1.23	1,912	70.95	664	24.64	84	3.12	35	1.30	1,783	71.84	604	24.34	67	2.70	28	1.13
香美町	1,035	72.73	334	23.47	43	3.02	11	0.77	1,092	71.33	363	23.71	61	3.98	15	0.98	1,062	72.64	336	22.98	47	3.21	17	1.16
新温泉町	971	74.41	283	21.69	40	3.07	11	0.84	959	75.27	260	20.41	47	3.69	8	0.63	869	77.52	221	19.71	25	2.23	6	0.54
養父市	1,048	65.50	408	25.50	120	7.50	24	1.50	1,141	69.83	372	22.77	89	5.45	32	1.96	1,100	66.63	432	26.17	84	5.09	35	2.12
朝来市	1,383	65.86	587	27.95	100	4.76	30	1.43	1,414	66.57	577	27.17	101	4.76	32	1.51	1,495	71.26	495	23.59	80	3.81	28	1.33
丹波市	2,302	65.34	937	26.60	212	6.02	72	2.04	2,061	70.03	672	22.83	160	5.44	50	1.70	2,023	70.76	644	22.53	141	4.93	51	1.78
丹波篠山市	1,385	67.53	482	23.50	129	6.29	55	2.68	1,522	67.67	555	24.68	120	5.34	52	2.31	1,466	67.68	513	23.68	136	6.28	51	2.35
淡路市	2,380	68.31	887	25.46	156	4.48	61	1.75	2,289	70.67	786	24.27	127	3.92	37	1.14	2,262	72.02	701	22.32	142	4.52	36	1.15
南あわじ市	2,735	66.90	1,144	27.98	165	4.04	44	1.08	2,354	69.28	894	26.31	112	3.30	38	1.12	2,605	74.64	781	22.38	82	2.35	22	0.63
豊岡市	3,865	67.80	1,426	25.01	322	5.65	88	1.54	3,909	69.82	1,303	23.27	307	5.48	80	1.43	3,059	63.98						

腎機能の状況

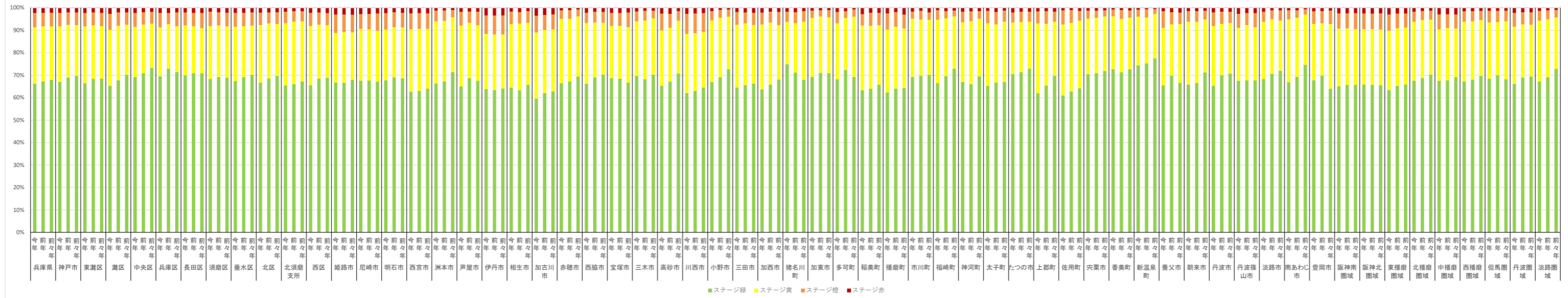

	令和04年度																											
	①健診受診者		③高値血圧				④I度高血圧				⑤II度高血圧				⑥III度高血圧				⑦治療あり				⑧未治療					
	(人)	②特定保健指導対象者		人数(人)	割合(%)	人数(人)	割合(%)	人数(人)	割合(%)	人数(人)	割合(%)	人数(人)	割合(%)	人数(人)	割合(%)	人数(人)	割合(%)	人数(人)	割合(%)	人数(人)	割合(%)	人数(人)	割合(%)	人数(人)	割合(%)	人数(人)	割合(%)	
		人数(人)	割合(%)																									
兵庫県	232,831	25,788	11.1	64,221	27.6	30,458	47.4	33,763	52.6	49,209	21.1	28,419	57.8	20,790	42.2	12,782	5.5	8,081	63.2	4,701	36.8	2,523	1.1	1,706	67.6	817	32.4	
神戸市	59,669	6,406	10.7	16,133	27.0	7,299	45.2	8,834	54.8	11,116	18.6	6,100	54.9	5,016	45.1	2,804	4.7	1,724	61.5	1,080	38.5	578	1.0	395	68.3	183	31.7	
東灘区	7,265	810	11.1	2,016	27.7	864	42.9	1,152	57.1	1,183	16.3	633	53.5	550	46.5	280	3.9	160	57.1	120	42.9	65	0.9	47	72.3	18	27.7	
灘区	4,858	549	11.3	1,272	26.2	537	42.2	735	57.8	852	17.5	470	55.2	382	44.8	199	4.1	117	58.8	82	41.2	39	0.8	28	71.8	11	28.2	
中央区	4,828	536	11.1	1,259	26.1	561	44.6	698	55.4	742	15.4	385	51.9	357	48.1	177	3.7	106	59.9	71	40.1	37	0.8	23	62.2	14	37.8	
兵庫区	3,691	419	11.4	1,024	27.7	459	44.8	565	55.2	683	18.5	365	53.4	318	46.6	161	4.4	99	61.5	62	38.5	28	0.8	18	64.3	10	35.7	
長田区	3,619	411	11.4	1,069	29.5	488	45.7	581	54.3	662	18.3	383	57.9	279	42.1	170	4.7	115	67.6	55	32.4	25	0.7	20	80.0	5	20.0	
須磨区	2,864	303	10.6	899	31.4	414	46.1	485	53.9	483	16.9	282	58.4	201	41.6	112	3.9	72	64.3	40	35.7	27	0.9	19	70.4	8	29.6	
垂水区	8,599	875	10.2	2,330	27.1	1,111	47.7	1,219	52.3	1,617	18.8	920	56.9	697	43.1	352	4.1	222	63.1	130	36.9	110	1.3	80	72.7	30	27.3	
北区	8,475	892	10.5	2,196	25.9	978	44.5	1,218	55.5	1,579	18.6	860	54.5	719	45.5	458	5.4	276	60.3	182	39.7	75	0.9	49	65.3	26	34.7	
北須磨支所	3,997	428	10.7	1,027	25.7	488	47.5	539	52.5	813	20.3	398	49.0	415	51.0	226	5.7	151	66.8	75	33.2	38	1.0	25	65.8	13	34.2	
西区	11,519	1,185	10.3	3,048	26.5	1,400	45.9	1,648	54.1	2,508	21.8	1,398	55.7	1,110	44.3	672	5.8	405	60.3	267	39.7	135	1.2	85	63.0	50	37.0	
姫路市	22,057	2,632	11.9	6,534	29.6	3,306	50.6	3,228	49.4	4,910	22.3	2,903	59.1	2,007	40.9	1,283	5.8	798	62.2	485	37.8	267	1.2	185	69.3	82	30.7	
尼崎市	16,768	2,208	13.2	4,468	26.6	2,305	51.6	2,163	48.4	3,708	22.1	2,299	62.0	1,409	38.0	903	5.4	599	66.3	304	33.7	184	1.1	122	66.3	62	33.7	
明石市	9,351	1,074	11.5	2,729	29.2	1,309	48.0	1,420	52.0	1,829	19.6	988	54.0	841	46.0	457	4.9	259	56.7	198	43.3	77	0.8	47	61.0	30	39.0	
西宮市	17,983	1,732	9.6	5,502	30.6	2,643	48.0	2,859	52.0	3,456	19.2	2,035	58.9	1,421	41.1	755	4.2	522	69.1	233	30.9	139	0.8	94	67.6	45	32.4	
洲本市	2,577	276	10.7	657	25.5	334	50.8	323	49.2	568	22.0	350	61.6	218	38.4	164	6.4	113	68.9	51	31.1	34	1.3	28	82.4	6	17.6	
芦屋市	4,759	519	10.9	1,343	28.2	563	41.9	780	58.1	773	16.2	435	56.3	338	43.7	186	3.9	106	57.0	80	43.0	50	1.1	34	68.0	16	32.0	
伊丹市	8,018	890	11.1	2,297	28.6	1,197	52.1	1,100	47.9	1,822	22.7	1,059	58.1	763	41.9	439	5.5	274	62.4	165	37.6	97	1.2	71	73.2	26	26.8	
相生市	1,675	185	11.0	457	27.3	220	48.1	237	51.9	415	24.8	261	62.9	154	37.1	156	9.3	111	71.2	45	28.8	25	1.5	14	56.0	11	44.0	
加古川市	11,467	1,271	11.1	3,783	33.0	1,828	48.3	1,955	51.7	2,674	23.3	1,579	59.1	1,095	40.9	655	5.7	423	64.6	232	35.4	124	1.1	94	75.8	30	24.2	
赤穂市	2,193	230	10.5	549	25.0	240	43.7	309	56.3	490	22.3	283	57.8	207	42.2	153	7.0	98	64.1	55	35.9	25	1.1	14	56.0	11	44.0	
西脇市	1,980	219	11.1	444	22.4	190	42.8	254	57.2	492	24.8	276	56.1	216	43.9	151	7.6	96	63.6	55	36.4	28	1.4	20	71.4	8	28.6	
宝塚市	10,103	981	9.7	2,774	27.5	1,323	47.7	1,451	52.3	1,734	17.2	1,005	58.0	729	42.0	462	4.6	302	65.4	160	34.6	94	0.9	67	71.3	27	28.7	
三木市	4,115	551	13.4	1,020	24.8	487	47.7	533	52.3	1,101	26.8	664	60.3	437	39.7	325	7.9	206	63.4	119	36.6	78	1.9	51	65.4	27	34.6	
高砂市	2,430	298	12.3	710	29.2	339	47.7	371	52.3	577	23.7	318	55.1	259	44.9	157	6.5	91	58.0	66	42.0	23	0.9	8	34.8	15	65.2	
川西市	6,753	668	9.9	2,036	30.1	929	45.6	1,107	54.4	1,459	21.6	833	57.1	626	42.9	314	4.6	199	63.4	115	36.6	63	0.9	45	71.4	18	28.6	
小野市	1,830	233	12.7	483	26.4	202	41.8	281	58.2	434	23.7	230	53.0	204	47.0	122	6.7	77	63.1	45	36.9	19	1.0	7	36.8	12	63.2	
三田市	4,376	450	10.3	1,098	25.1	492	44.8	606	55.2	962	22.0	562	58.4	400	41.6	291	6.6	179	61.5	112	38.5	57	1.3	36	63.2	21	36.8	
加西市	2,100	205	9.8	589	28.0	307	52.1	282	47.9	520	24.8	331	63.7	189	36.3	136	6.5	89	65.4	47	34.6	25	1.2	20	80.0	5	20.0	
猪名川町	1,978	232	11.7	615	31.1	290	47.2	325	52.8	323	16.3	173	53.6	150	46.4	101	5.1	58	57.4	43	42.6	6	0.3	5	83.3	1	16.7	
加東市	1,867	212	11.4	453	24.3	223	49.2	230	50.8	478	25.6	302	63.2	176	36.8	149	8.0	111	74.5	38	25.5	31	1.7	21	67.7	10	32.3	
多可町	985	125	12.7	245	24.9	104	42.4	141	57.6	267	27.1	163	61.0	104	39.0	63	6.4	41	65.1	22	34.9	10	1.0	8	80.0	2	20.0	
稲美町	1,453	146	10.0	482	33.2	222	46.1	260	53.9	340	23.4	187	55.0	153	45.0	98	6.7	65	66.3	33	33.7	27	1.9	17	63.0	10	37.0	
播磨町	1,633	177	10.8	481	29.5	229	47.6	252	52.4	401	24.6	231	57.6	170	42.4	100	6.1	50	50.0	50	50.0	30	1.8	20	66.7	10	33.3	
市川町	931	110	11.8	287	30.8	112	39.0	175	61.0	237	25.5	133	56.1	104	43.9	55	5.9	27	49.1	28	50.9	13	1.4	9	69.2	4	30.8	
福崎町	874	110	12.6	171	19.6	78	45.6	93	54.4	224	25.6	125	55.8	99	44.2	49	5.6	28	57.1	21	42.9	10	1.1	8	80.0	2	20.0	
神河町	742	81	10.9	172	23.2	79	45.9	93	54.1	188	25.3	120	63.8	68	36.2	56	7.5	34	60.7	22	39.3	9	1.2	6	66.7	3	33.3	
太子町	1,344	156	11.6	317	23.6	148	46.7	169	53.3	356	26.5	195	54.8	161	45.2	114	8.5	69	60.5	45	39.5	21	1.6	12	57.1	9	42.9	
たつの市	3,760	468	12.4	963	25.6	469	48.7	494	51.3	983	26.1	565	57.5	418	42.5	244	6.5	158	64.8	86	35.2	48	1.3	33	68.8	15	31.3	
上郡町	1,073	99	9.2	248	23.1	121	48.8	127	51.2	213	19.9	140	65.7	73	34.3	54	5.0	39	72.2	15	27.8	12	1.1	7	58.3	5	41.7	
佐用町	900	104	11.6	246	27.3	103	41.9	143	58.1	232	25.8	142	61.2	90	38.8	74	8.2	50	67.6	24	32.4	8	0.9	8	100.0	0	0.0	
宍粟市	2,262	208	9.2	527	23.3	230	43.6	297	56.4	623	27.5	361	57.9	262	42.1	202	8.9	134	66.3	68	33.7	38	1.7	23	60.5	15	39.5	
香美町	1,273	171	13.4	267	21.0	125	46.8	142	53.2	367	28.8	200	54.5	167	45.5	154	12.1	101	65.6	53	34.4	25	2.0	18	72.0	7	28.0	
新温泉町	1,110	136	12.3	256	23.1	126	49.2	130	50.8	324	29.2	182	56.2	142	43.8	123	11.1	89	72.4	34	27.6	27	2.4	17	63.0	10	37.0	
養父市	1,420	147	10.4	375	26.4	168	44.8	207	55.2	312	22.0	182	58.3	130	41.7	102	7.2	66	64.7	36	35.3	11	0.8	6	54.5	5	45.5	
朝来市	1,839	230	12.5	456	24.8	186	40.8	270	59.2	455	24.7	255	56.0	200	44.0	145	7.9	90	62.1	55	37.9	30	1.6	15	50.0	15	50.0	
丹波市	3,119	376	12.1	820	26.3	342	41.7	478	58.3	891	28.6	480	53.9	411	46.1	233	7.5	146	62.7	87	37.3	51	1.6	34	66.7	17	33.3	
丹波篠山市	1,849	234	12.7	438	23.7	212	48.4	226	51.6	485	26.2	280	57.7	205	42.3	118	6.4	68	57.6	50	42.4	20						

	令和03年度																										
	①健診受診者		③高値血圧				⑤I度高血圧				⑦II度高血圧				⑨III度高血圧												
	②特定保健指導対象者		④治療あり		⑥未治療		⑧治療あり		⑩未治療		⑫治療あり		⑭未治療		⑯治療あり		⑰未治療										
	人数(人)	割合(%)	人数(人)	割合(%)	人数(人)	割合(%)	人数(人)	割合(%)	人数(人)	割合(%)	人数(人)	割合(%)	人数(人)	割合(%)	人数(人)	割合(%)	人数(人)	割合(%)	人数(人)	割合(%)	人数(人)	割合(%)	人数(人)	割合(%)	人数(人)	割合(%)	
兵庫県	242,734	28,284	11.7	67,816	27.9	32,171	47.4	35,645	52.6	53,300	22.0	30,920	58.0	22,380	42.0	13,897	5.7	8,798	63.3	5,099	36.7	2,766	1.1	1,904	68.8	862	31.2
神戸市	61,849	6,931	11.2	17,022	27.5	7,600	44.6	9,422	55.4	12,341	20.0	6,740	54.6	5,601	45.4	3,217	5.2	1,947	60.5	1,270	39.5	660	1.1	436	66.1	224	33.9
東灘区	7,465	812	10.9	2,108	28.2	890	42.2	1,218	57.8	1,326	17.8	699	52.7	627	47.3	330	4.4	204	61.8	126	38.2	72	1.0	46	63.9	26	36.1
灘区	5,052	612	12.1	1,393	27.6	615	44.1	778	55.9	945	18.7	503	53.2	442	46.8	226	4.5	130	57.5	96	42.5	49	1.0	33	67.3	16	32.7
中央区	4,963	600	12.1	1,314	26.5	562	42.8	752	57.2	887	17.9	483	54.5	404	45.5	204	4.1	118	57.8	86	42.2	57	1.1	36	63.2	21	36.8
兵庫区	3,691	443	12.0	1,019	27.6	429	42.1	590	57.9	723	19.6	397	54.9	326	45.1	196	5.3	132	67.3	64	32.7	36	1.0	24	66.7	12	33.3
長田区	3,815	470	12.3	1,098	28.8	491	44.7	607	55.3	738	19.3	423	57.3	315	42.7	186	4.9	116	62.4	70	37.6	43	1.1	29	67.4	14	32.6
須磨区	2,984	313	10.5	859	28.8	376	43.8	483	56.2	622	20.8	364	58.5	258	41.5	116	3.9	78	67.2	38	32.8	21	0.7	12	57.1	9	42.9
垂水区	9,086	928	10.2	2,539	27.9	1,213	47.8	1,326	52.2	1,767	19.4	1,010	57.2	757	42.8	436	4.8	277	63.5	159	36.5	92	1.0	58	63.0	34	37.0
北区	8,906	1,019	11.4	2,375	26.7	1,077	45.3	1,298	54.7	1,774	19.9	934	52.6	840	47.4	531	6.0	311	58.6	220	41.4	87	1.0	61	70.1	26	29.9
北須磨支所	4,191	465	11.1	1,118	26.7	504	45.1	614	54.9	896	21.4	479	53.5	417	46.5	233	5.6	128	54.9	105	45.1	46	1.1	30	65.2	16	34.8
西区	11,731	1,273	10.9	3,212	27.4	1,445	45.0	1,767	55.0	2,668	22.7	1,451	54.4	1,217	45.6	760	6.5	454	59.7	306	40.3	157	1.3	107	68.2	50	31.8
姫路市	24,040	3,000	12.5	7,119	29.6	3,616	50.8	3,503	49.2	5,667	23.6	3,349	59.1	2,318	40.9	1,461	6.1	913	62.5	548	37.5	299	1.2	207	69.2	92	30.8
尼崎市	18,305	2,511	13.7	4,828	26.4	2,526	52.3	2,302	47.7	4,190	22.9	2,550	60.9	1,640	39.1	1,043	5.7	677	64.9	366	35.1	233	1.3	162	69.5	71	30.5
明石市	9,714	1,216	12.5	2,938	30.2	1,355	46.1	1,583	53.9	1,941	20.0	1,030	53.1	911	46.9	472	4.9	270	57.2	202	42.8	78	0.8	51	65.4	27	34.6
西宮市	19,149	1,983	10.4	5,962	31.1	2,876	48.2	3,086	51.8	3,715	19.4	2,245	60.4	1,470	39.6	873	4.6	561	64.3	312	35.7	194	1.0	135	69.6	59	30.4
洲本市	2,714	306	11.3	623	23.0	314	50.4	309	49.6	665	24.5	431	64.8	234	35.2	166	6.1	125	75.3	41	24.7	19	0.7	18	94.7	1	5.3
芦屋市	5,106	601	11.8	1,395	27.3	614	44.0	781	56.0	907	17.8	484	53.4	423	46.6	246	4.8	145	58.9	101	41.1	37	0.7	23	62.2	14	37.8
伊丹市	8,139	912	11.2	2,355	28.9	1,220	51.8	1,335	48.2	1,869	23.0	1,147	61.4	722	38.6	430	5.3	299	69.5	131	30.5	80	1.0	60	75.0	20	25.0
相生市	1,880	220	11.7	515	27.4	232	45.0	283	55.0	498	26.5	290	58.2	208	41.8	156	8.3	107	68.6	49	31.4	26	1.4	17	65.4	9	34.6
加古川市	11,868	1,368	11.5	3,830	32.3	1,887	49.3	1,943	50.7	2,759	23.2	1,676	60.7	1,083	39.3	713	6.0	469	65.8	244	34.2	160	1.3	116	72.5	44	27.5
赤穂市	2,294	237	10.3	579	25.2	258	44.6	321	55.4	599	26.1	358	59.8	241	40.2	128	5.6	81	63.3	47	36.7	25	1.1	15	60.0	10	40.0
西脇市	2,228	274	12.3	523	23.5	237	45.3	286	54.7	563	25.3	313	55.6	250	44.4	184	8.3	123	66.8	61	33.2	39	1.8	24	61.5	15	38.5
宝塚市	10,515	1,025	9.7	2,905	27.6	1,393	48.0	1,512	52.0	1,819	17.3	1,070	58.8	749	41.2	488	4.6	308	63.1	180	36.9	110	1.0	76	69.1	34	30.9
三木市	3,805	548	14.4	940	24.7	433	46.1	507	53.9	1,045	27.5	600	57.4	445	42.6	313	8.2	186	59.4	127	40.6	71	1.9	44	62.0	27	38.0
高砂市	2,225	262	11.8	734	33.0	358	48.8	376	51.2	529	23.8	316	59.7	213	40.3	138	6.2	82	59.4	56	40.6	18	0.8	13	72.2	5	27.8
川西市	7,143	733	10.3	2,186	30.6	1,021	46.7	1,165	53.3	1,453	20.3	860	59.2	593	40.8	352	4.9	222	63.1	130	36.9	67	0.9	48	71.6	19	28.4
小野市	1,914	259	13.5	474	24.8	172	36.3	302	63.7	548	28.6	295	53.8	253	46.2	176	9.2	105	59.7	71	40.3	27	1.4	16	59.3	11	40.7
三田市	4,297	502	11.7	1,094	25.5	503	46.0	591	54.0	1,030	24.0	589	57.2	441	42.8	280	6.5	183	65.4	97	34.6	53	1.2	45	84.9	8	15.1
加西市	2,282	233	10.2	635	27.8	341	53.7	294	46.3	575	25.2	371	64.5	204	35.5	191	8.4	126	66.0	65	34.0	28	1.2	22	78.6	6	21.4
猪名川町	2,013	252	12.5	621	30.8	294	47.3	327	52.7	351	17.4	190	54.1	161	45.9	77	3.8	51	66.2	26	33.8	18	0.9	11	61.1	7	38.9
加東市	1,954	230	11.8	476	24.4	235	49.4	241	50.6	562	28.8	348	61.9	214	38.1	205	10.5	144	70.2	61	29.8	27	1.4	21	77.8	6	22.2
多可町	1,086	155	14.3	261	24.0	108	41.4	153	58.6	270	24.9	171	63.3	99	36.7	73	6.7	48	65.8	25	34.2	11	1.0	10	90.9	1	9.1
稲美町	1,531	166	10.8	514	33.6	243	47.3	271	52.7	384	25.1	205	53.4	179	46.6	103	6.7	64	62.1	39	37.9	21	1.4	13	61.9	8	38.1
播磨町	1,672	202	12.1	482	28.8	226	46.9	256	53.1	445	26.6	246	55.3	199	44.7	97	5.8	54	55.7	43	44.3	24	1.4	13	54.2	11	45.8
市川町	1,017	127	12.5	361	35.5	130	36.0	231	64.0	266	26.2	148	55.6	118	44.4	81	8.0	51	63.0	30	37.0	15	1.5	7	46.7	8	53.3
福崎町	950	117	12.3	223	23.5	93	41.7	130	58.3	233	24.5	140	60.1	93	39.9	49	5.2	31	63.3	18	36.7	12	1.3	7	58.3	5	41.7
神河町	793	96	12.1	187	23.6	88	47.1	99	52.9	213	26.9	126	59.2	87	40.8	55	6.9	35	63.6	20	36.4	15	1.9	9	60.0	6	40.0
太子町	1,355	170	12.5	350	25.8	148	42.3	202	57.7	340	25.1	198	58.2	142	41.8	88	6.5	58	65.9	30	34.1	15	1.1	9	60.0	6	40.0
たつの市	3,927	492	12.5	1,070	27.2	509	47.6	561	52.4	1,047	26.7	632	60.4	415	39.6	242	6.2	160	66.1	82	33.9	49	1.2	30	61.2	19	38.8
上郡町	975	94	9.6	269	27.6	157	58.4	112	41.6	201	20.6	131	65.2	70	34.8	44	4.5	28	63.6	16	36.4	6	0.6	5	83.3	1	16.7
佐用町	934	121	13.0	238	25.5	106	44.5	132	55.5	237	25.4	145	61.2	92	38.8	57	6.1	42	73.7	15	26.3	13	1.4	10	76.9	3	23.1
宍粟市	2,537	257	10.1	587	23.1	270	46.0	317	54.0	645	25.4	402	62.3	243	37.7	201	7.9	145	72.1	56	27.9	31	1.2	24	77.4	7	22.6
香美町	1,367	193	14.1	317	23.2	132	41.6	185	58.4	368	26.9	222	60.3	146	39.7	158	11.6	98	62.0	60	38.0	35	2.6	26	74.3	9	25.7
新温泉町	1,153	135	11.7	255	22.1	123	48.2	132	51.8	311	27.0	204	65.6	107	34.4	102	8.8	68	66.7	34	33.3	20	1.7	17	85.0	3	15.0
養父市	1,496	167	11.2	363	24.3	157	43.3	206	56.7	329	22.0	186	56.5	143	43.5	95	6.4	65	68.4	30	31.6	17	1.1	10	58.8	7	41.2
朝来市	1,939	258	13.3	426	22.0	178	41.8	248	58.2	499	25.7	284	56.9	215	43.1	144	7.4	88	61.1	56	38.9	32	1.7	22	68.8	10	31.3
丹波市	2,832	353	12.5	706	24.9	318	45.0	388	55.0	826	29.2	431	52.2	395	47.8	200	7.1	128	64.0	72	36.0	42	1.5	33	78.6	9	21.4
丹波篠山市	2,097	264	12.6	523	24.9	249	47.6	274	52.4	496	23.7	293	59.1	203	40.9	124	5.9	68	54.8								

高血圧の状況

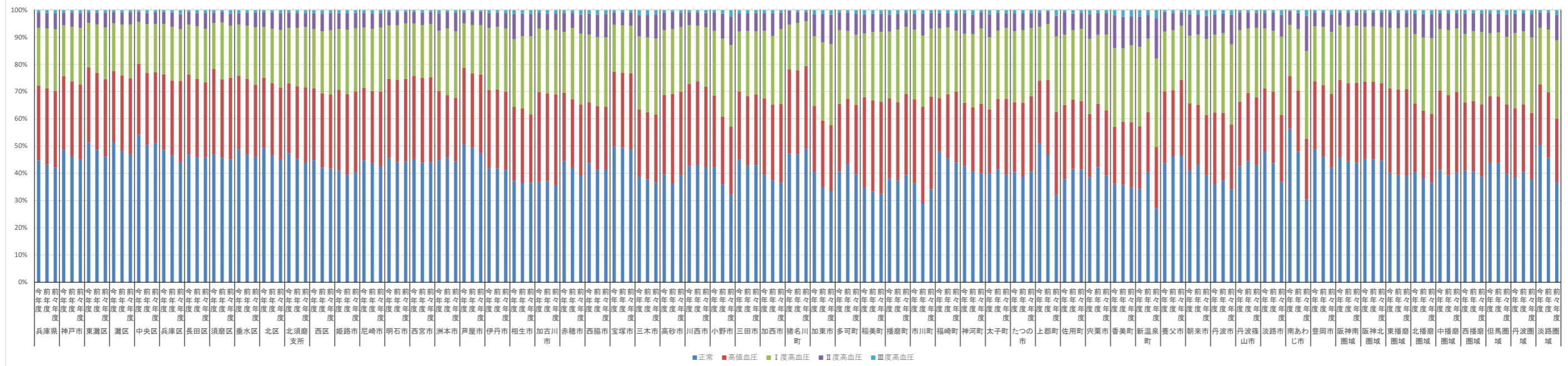

高血圧の治療状況

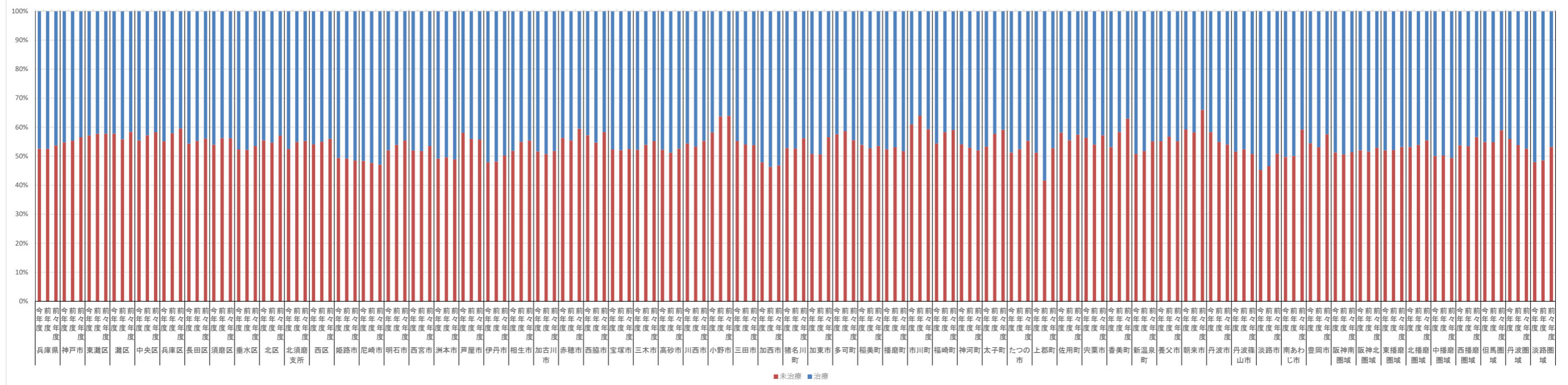

I度高血圧の治療状況

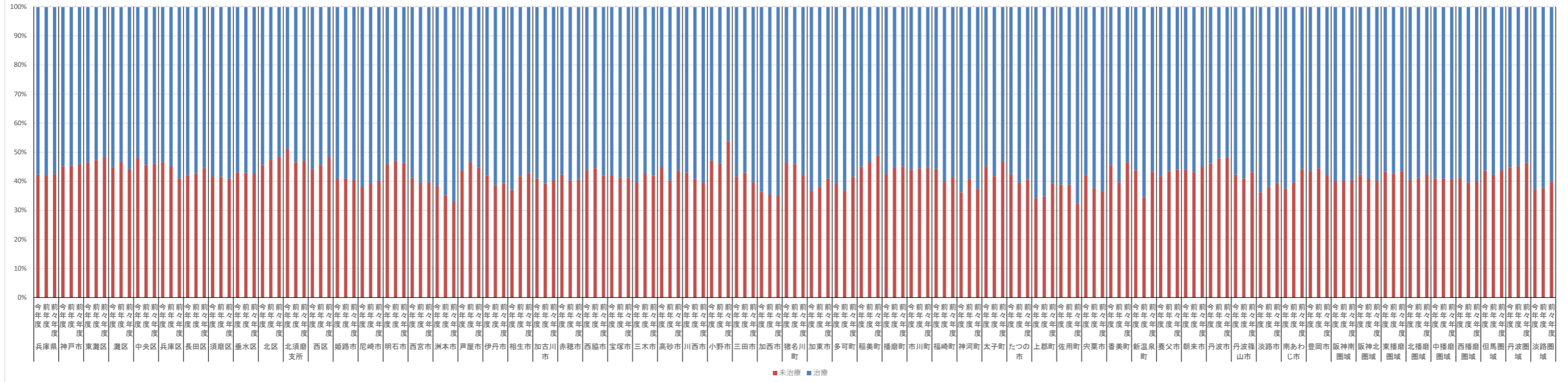

II度高血圧の治療状況

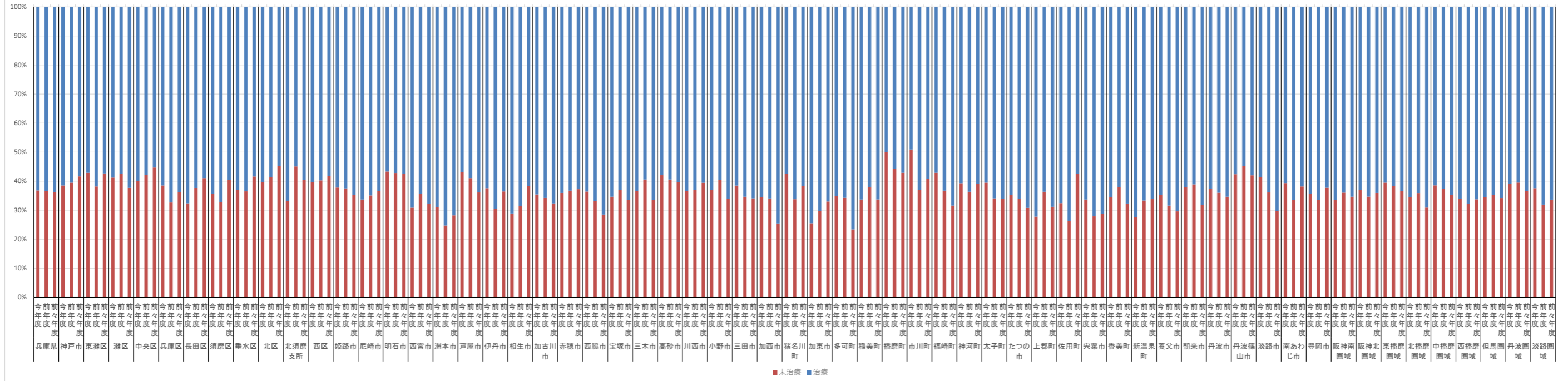

Ⅲ度高血圧の治療状況

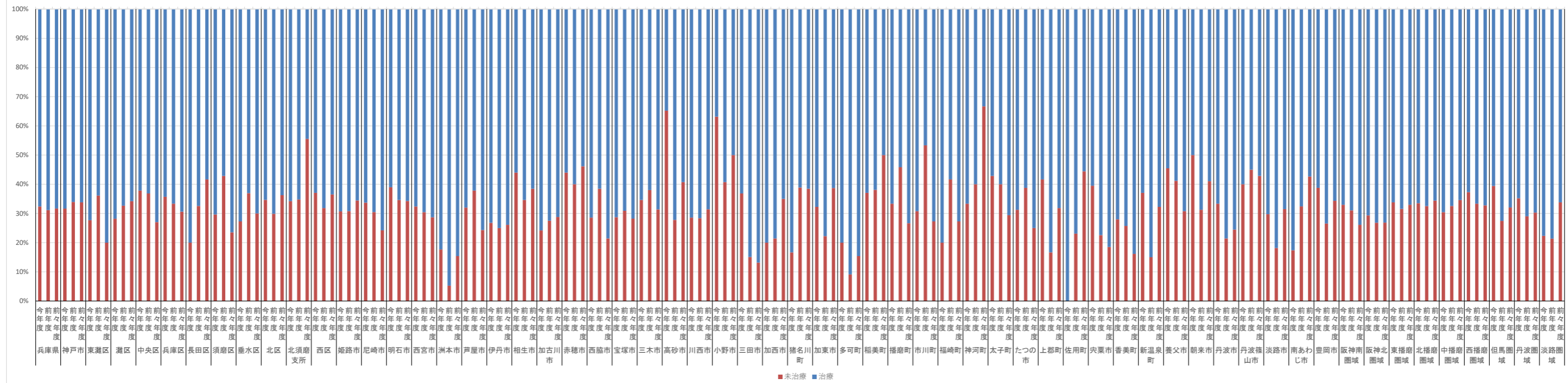

健診の状況－糖尿病性腎症・糖尿病の状況

糖尿病性腎症・糖尿病の状況

	令和04年度															
	①健診受診者			③兵庫県PG基準						⑧保険者努力支援 制度評価指標基準		⑨治療あり		⑩未治療		
	(人)	②特定保健指導対象者		人数(人) 割合(%)		④治療あり		⑤未治療		人数(人)	割合(%)	非該当	⑨治療あり		⑩未治療	
		人数(人)	割合(%)			人数(人)	割合(%)	人数(人)	割合(%)				人数(人)	割合(%)	人数(人)	割合(%)
兵庫県	232,831	25,788	11.1	7,717	3.3	6,629	85.9	1,088	14.1	2,932	1.3	98.7	2,716	92.6	216	7.4
神戸市	59,669	6,406	10.7	2,022	3.4	1,677	82.9	345	17.1	726	1.2	98.8	680	93.7	46	6.3
東灘区	7,265	810	11.1	214	2.9	183	85.5	31	14.5	81	1.1	98.9	76	93.8	5	6.2
灘区	4,858	549	11.3	171	3.5	126	73.7	45	26.3	62	1.3	98.7	54	87.1	8	12.9
中央区	4,828	536	11.1	141	2.9	116	82.3	25	17.7	55	1.1	98.9	53	96.4	2	3.6
兵庫区	3,691	419	11.4	130	3.5	118	90.8	12	9.2	63	1.7	98.3	60	95.2	3	4.8
長田区	3,619	411	11.4	124	3.4	104	83.9	20	16.1	47	1.3	98.7	44	93.6	3	6.4
須磨区	2,864	303	10.6	67	2.3	54	80.6	13	19.4	42	1.5	98.5	40	95.2	2	4.8
垂水区	8,599	875	10.2	291	3.4	230	79.0	61	21.0	105	1.2	98.8	97	92.4	8	7.6
北区	8,475	892	10.5	334	3.9	279	83.5	55	16.5	89	1.1	98.9	85	95.5	4	4.5
北須磨支所	3,997	428	10.7	122	3.1	108	88.5	14	11.5	40	1.0	99.0	36	90.0	4	10.0
西区	11,519	1,185	10.3	430	3.7	360	83.7	70	16.3	142	1.2	98.8	135	95.1	7	4.9
姫路市	22,057	2,632	11.9	936	4.2	834	89.1	102	10.9	346	1.6	98.4	336	97.1	10	2.9
尼崎市	16,768	2,208	13.2	538	3.2	461	85.7	77	14.3	248	1.5	98.5	233	94.0	15	6.0
明石市	9,351	1,074	11.5	268	2.9	232	86.6	36	13.4	112	1.2	98.8	97	86.6	15	13.4
西宮市	17,983	1,732	9.6	479	2.7	423	88.3	56	11.7	178	1.0	99.0	169	94.9	9	5.1
洲本市	2,577	276	10.7	79	3.1	72	91.1	7	8.9	26	1.0	99.0	23	88.5	3	11.5
芦屋市	4,759	519	10.9	128	2.7	105	82.0	23	18.0	57	1.2	98.8	51	89.5	6	10.5
伊丹市	8,018	890	11.1	255	3.2	229	89.8	26	10.2	113	1.4	98.6	107	94.7	6	5.3
相生市	1,675	185	11.0	69	4.1	64	92.8	5	7.2	16	1.0	99.0	14	87.5	2	12.5
加古川市	11,467	1,271	11.1	618	5.4	548	88.7	70	11.3	155	1.4	98.6	147	94.8	8	5.2
赤穂市	2,193	230	10.5	59	2.7	51	86.4	8	13.6	28	1.3	98.7	25	89.3	3	10.7
西脇市	1,980	219	11.1	46	2.3	40	87.0	6	13.0	26	1.3	98.7	22	84.6	4	15.4
宝塚市	10,103	981	9.7	284	2.8	262	92.3	22	7.7	122	1.2	98.8	117	95.9	5	4.1
三木市	4,115	551	13.4	141	3.4	118	83.7	23	16.3	78	1.9	98.1	71	91.0	7	9.0
高砂市	2,430	298	12.3	70	2.9	62	88.6	8	11.4	24	1.0	99.0	23	95.8	1	4.2
川西市	6,753	668	9.9	165	2.4	148	89.7	17	10.3	74	1.1	98.9	68	91.9	6	8.1
小野市	1,830	233	12.7	52	2.8	41	78.8	11	21.2	24	1.3	98.7	22	91.7	2	8.3
三田市	4,376	450	10.3	118	2.7	95	80.5	23	19.5	40	0.9	99.1	35	87.5	5	12.5
加西市	2,100	205	9.8	65	3.1	57	87.7	8	12.3	18	0.9	99.1	15	83.3	3	16.7
猪名川町	1,978	232	11.7	37	1.9	34	91.9	3	8.1	22	1.1	98.9	18	81.8	4	18.2
加東市	1,867	212	11.4	45	2.4	37	82.2	8	17.8	23	1.2	98.8	20	87.0	3	13.0
多可町	985	125	12.7	19	1.9	16	84.2	3	15.8	5	0.5	99.5	4	80.0	1	20.0
稲美町	1,453	146	10.0	70	4.8	57	81.4	13	18.6	24	1.7	98.3	22	91.7	2	8.3
播磨町	1,633	177	10.8	90	5.5	78	86.7	12	13.3	24	1.5	98.5	23	95.8	1	4.2
市川町	931	110	11.8	31	3.3	27	87.1	4	12.9	14	1.5	98.5	13	92.9	1	7.1
福崎町	874	110	12.6	28	3.2	23	82.1	5	17.9	13	1.5	98.5	12	92.3	1	7.7
神河町	742	81	10.9	23	3.1	20	87.0	3	13.0	12	1.6	98.4	10	83.3	2	16.7
太子町	1,344	156	11.6	40	3.0	31	77.5	9	22.5	19	1.4	98.6	19	100.0	0	0.0
たつの市	3,760	468	12.4	122	3.2	99	81.1	23	18.9	44	1.2	98.8	37	84.1	7	15.9
上郡町	1,073	99	9.2	44	4.1	43	97.7	1	2.3	17	1.6	98.4	16	94.1	1	5.9
佐用町	900	104	11.6	23	2.6	19	82.6	4	17.4	11	1.2	98.8	10	90.9	1	9.1
宍粟市	2,262	208	9.2	92	4.1	73	79.3	19	20.7	29	1.3	98.7	23	79.3	6	20.7
香美町	1,273	171	13.4	30	2.4	24	80.0	6	20.0	18	1.4	98.6	16	88.9	2	11.1
新温泉町	1,110	136	12.3	34	3.1	26	76.5	8	23.5	18	1.6	98.4	15	83.3	3	16.7
養父市	1,420	147	10.4	40	2.8	38	95.0	2	5.0	9	0.6	99.4	9	100.0	0	0.0
朝来市	1,839	230	12.5	82	4.5	67	81.7	15	18.3	21	1.1	98.9	17	81.0	4	19.0
丹波市	3,119	376	12.1	123	3.9	98	79.7	25	20.3	45	1.4	98.6	39	86.7	6	13.3
丹波篠山市	1,849	234	12.7	55	3.0	47	85.5	8	14.5	19	1.0	99.0	17	89.5	2	10.5
淡路市	3,346	374	11.2	81	2.4	72	88.9	9	11.1	31	0.9	99.1	30	96.8	1	3.2
南あわじ市	3,652	368	10.1	114	3.1	94	82.5	20	17.5	51	1.4	98.6	41	80.4	10	19.6
豊岡市	5,217	496	9.5	102	2.0	87	85.3	15	14.7	52	1.0	99.0	50	96.2	2	3.8
阪神南圏域	39,510	4,459	11.3	1,145	2.9	989	86.4	156	13.6	483	1.2	98.8	453	93.8	30	6.2
阪神北圏域	31,228	3,221	10.3	859	2.8	768	89.4	91	10.6	371	1.2	98.8	345	93.0	26	7.0
東播磨圏域	26,334	2,966	11.3	1,116	4.2	977	87.5	139	12.5	339	1.3	98.7	312	92.0	27	8.0
北播磨圏域	12,877	1,545	12.0	368	2.9	309	84.0	59	16.0	174	1.4	98.6	154	88.5	20	11.5
中播磨圏域	24,604	2,933	11.9	1,018	4.1	904	88.8	114	11.2	385	1.6	98.4	371	96.4	14	3.6
西播磨圏域	13,207	1,450	11.0	449	3.4	380	84.6	69	15.4	164	1.2	98.8	144	87.8	20	12.2
但馬圏域	10,859	1,180	10.9	288	2.7	242	84.0	46	16.0	118	1.1	98.9	107	90.7	11	9.3
丹波圏域	4,968	610	12.3	178	3.6	145	81.5	33	18.5	64	1.3	98.7	56	87.5	8	12.5
淡路圏域	9,575	1,018	10.6	274	2.9	238	86.9	36	13.1	108	1.1	98.9	94	87.0	14	13.0

健診の状況－糖尿病性腎症・糖尿病の状況

糖尿病性腎症・糖尿病の状況

	令和03年度																	
	①健診受診者		③兵庫県PG基準				④治療あり				⑤未治療		⑧保険者努力支援 制度評価指標基準		⑨治療あり		⑩未治療	
	人数(人)	割合(%)	人数(人)	割合(%)	人数(人)	割合(%)	人数(人)	割合(%)	人数(人)	割合(%)	人数(人)	割合(%)	人数(人)	割合(%)	人数(人)	割合(%)	人数(人)	割合(%)
兵庫県	242,734	28,284	11.7	8,073	3.3	6,934	85.9	1,139	14.1	3,246	1.3	3,013	92.8	233	7.2			
神戸市	61,849	6,931	11.2	2,003	3.2	1,674	83.6	329	16.4	823	1.3	761	92.5	62	7.5			
東灘区	7,465	812	10.9	212	2.8	173	81.6	39	18.4	87	1.2	84	96.6	3	3.4			
灘区	5,052	612	12.1	155	3.1	127	81.9	28	18.1	61	1.2	57	93.4	4	6.6			
中央区	4,963	600	12.1	142	2.9	119	83.8	23	16.2	56	1.1	51	91.1	5	8.9			
兵庫区	3,691	443	12.0	114	3.1	95	83.3	19	16.7	61	1.7	57	93.4	4	6.6			
長田区	3,815	470	12.3	155	4.1	129	83.2	26	16.8	64	1.7	59	92.2	5	7.8			
須磨区	2,984	313	10.5	79	2.6	72	91.1	7	8.9	45	1.5	42	93.3	3	6.7			
垂水区	9,086	928	10.2	307	3.4	254	82.7	53	17.3	128	1.4	116	90.6	12	9.4			
北区	8,906	1,019	11.4	316	3.5	264	83.5	52	16.5	116	1.3	109	94.0	7	6.0			
北須磨支所	4,191	465	11.1	127	3.0	109	85.8	18	14.2	59	1.4	53	89.8	6	10.2			
西区	11,731	1,273	10.9	398	3.4	332	83.4	66	16.6	147	1.3	132	89.8	15	10.2			
姫路市	24,040	3,000	12.5	971	4.0	843	86.8	128	13.2	403	1.7	387	96.0	16	4.0			
尼崎市	18,305	2,511	13.7	588	3.2	519	88.3	69	11.7	290	1.6	274	94.5	16	5.5			
明石市	9,714	1,216	12.5	270	2.8	227	84.1	43	15.9	105	1.1	95	90.5	10	9.5			
西宮市	19,149	1,983	10.4	596	3.1	519	87.1	77	12.9	237	1.2	225	94.9	12	5.1			
洲本市	2,714	306	11.3	77	2.8	62	80.5	15	19.5	28	1.0	23	82.1	5	17.9			
芦屋市	5,106	601	11.8	129	2.5	109	84.5	20	15.5	60	1.2	56	93.3	4	6.7			
伊丹市	8,139	912	11.2	311	3.8	285	91.6	26	8.4	132	1.6	124	93.9	8	6.1			
相生市	1,880	220	11.7	71	3.8	64	90.1	7	9.9	22	1.2	18	81.8	4	18.2			
加古川市	11,868	1,368	11.5	629	5.3	563	89.5	66	10.5	176	1.5	166	94.3	10	5.7			
赤穂市	2,294	237	10.3	68	3.0	55	80.9	13	19.1	26	1.1	23	88.5	3	11.5			
西脇市	2,228	274	12.3	76	3.4	60	78.9	16	21.1	39	1.8	36	92.3	3	7.7			
宝塚市	10,515	1,025	9.7	319	3.0	284	89.0	35	11.0	112	1.1	106	94.6	6	5.4			
三木市	3,805	548	14.4	128	3.4	106	82.8	22	17.2	69	1.8	64	92.8	5	7.2			
高砂市	2,225	262	11.8	67	3.0	60	89.6	7	10.4	23	1.0	20	87.0	3	13.0			
川西市	7,143	733	10.3	178	2.5	156	87.6	22	12.4	75	1.0	68	90.7	7	9.3			
小野市	1,914	259	13.5	65	3.4	50	76.9	15	23.1	18	0.9	15	83.3	3	16.7			
三田市	4,297	502	11.7	129	3.0	104	80.6	25	19.4	50	1.2	48	96.0	2	4.0			
加西市	2,282	233	10.2	73	3.2	65	89.0	8	11.0	19	0.8	19	100.0	0	0.0			
猪名川町	2,013	252	12.5	39	1.9	35	89.7	4	10.3	14	0.7	13	92.9	1	7.1			
加東市	1,954	230	11.8	43	2.2	36	83.7	7	16.3	25	1.3	20	80.0	5	20.0			
多可町	1,086	155	14.3	28	2.6	20	71.4	8	28.6	9	0.8	8	88.9	1	11.1			
稲美町	1,531	166	10.8	74	4.8	61	82.4	13	17.6	22	1.4	21	95.5	1	4.5			
播磨町	1,672	202	12.1	86	5.1	68	79.1	18	20.9	27	1.6	26	96.3	1	3.7			
市川町	1,017	127	12.5	35	3.4	29	82.9	6	17.1	17	1.7	17	100.0	0	0.0			
福崎町	950	117	12.3	32	3.4	26	81.3	6	18.8	12	1.3	10	83.3	2	16.7			
神河町	793	96	12.1	28	3.5	20	71.4	8	28.6	11	1.4	10	90.9	1	9.1			
太子町	1,355	170	12.5	50	3.7	42	84.0	8	16.0	20	1.5	17	85.0	3	15.0			
たつの市	3,927	492	12.5	143	3.6	127	88.8	16	11.2	58	1.5	53	91.4	5	8.6			
上郡町	975	94	9.6	31	3.2	30	96.8	1	3.2	11	1.1	11	100.0	0	0.0			
佐用町	934	121	13.0	37	4.0	31	83.8	6	16.2	14	1.5	13	92.9	1	7.1			
宍粟市	2,537	257	10.1	96	3.8	81	84.4	15	15.6	39	1.5	37	94.9	2	5.1			
香美町	1,367	193	14.1	42	3.1	34	81.0	8	19.0	21	1.5	19	90.5	2	9.5			
新温泉町	1,153	135	11.7	33	2.9	27	81.8	6	18.2	18	1.6	16	88.9	2	11.1			
養父市	1,496	167	11.2	37	2.5	34	91.9	3	8.1	15	1.0	12	80.0	3	20.0			
朝来市	1,939	258	13.3	76	3.9	65	85.5	11	14.5	23	1.2	20	87.0	3	13.0			
丹波市	2,832	353	12.5	89	3.1	72	80.9	17	19.1	31	1.1	26	83.9	5	16.1			
丹波篠山市	2,097	264	12.6	60	2.9	52	86.7	8	13.3	30	1.4	26	86.7	4	13.3			
淡路市	3,248	397	12.2	73	2.2	71	97.3	2	2.7	32	1.0	26	81.3	6	18.8			
南あわじ市	3,071	365	11.9	79	2.6	67	84.8	12	15.2	29	0.9	24	82.8	5	17.2			
豊岡市	5,320	552	10.4	114	2.1	101	88.6	13	11.4	61	1.1	60	98.4	1	1.6			
阪神南圏域	42,560	5,095	12.0	1,313	3.1	1,147	87.4	166	12.6	587	1.4	555	94.5	32	5.5			
阪神北圏域	32,107	3,424	10.7	976	3.0	864	88.5	112	11.5	383	1.2	359	93.7	24	6.3			
東播磨圏域	27,010	3,214	11.9	1,126	4.2	979	86.9	147	13.1	353	1.3	328	92.9	25	7.1			
北播磨圏域	13,269	1,699	12.8	413	3.1	337	81.6	76	18.4	179	1.3	162	90.5	17	9.5			
中播磨圏域	26,800	3,340	12.5	1,066	4.0	918	86.1	148	13.9	443	1.7	424	95.7	19	4.3			
西播磨圏域	13,902	1,591	11.4	496	3.6	430	86.7	66	13.3	190	1.4	172	90.5	18	9.5			
但馬圏域	11,275	1,305	11.6	302	2.7	261	86.4	41	13.6	138	1.2	127	92.0	11	8.0			
丹波圏域	4,929	617	12.5	149	3.0	124	83.2	25	16.8	61	1.2	52	85.2	9	14.8			
淡路圏域	9,033	1,068	11.8	229	2.5	200	87.3	29	12.7	89	1.0	73	82.0	16	18.0			

健診の状況－糖尿病性腎症・糖尿病の状況

糖尿病性腎症・糖尿病の状況

	令和02年度																	
	①健診受診者		③兵庫県PG基準				④治療あり				⑤未治療		⑧保険者努力支援 制度評価指標基準		⑨治療あり		⑩未治療	
	人数(人)	割合(%)	人数(人)	割合(%)	人数(人)	割合(%)	人数(人)	割合(%)	人数(人)	割合(%)	人数(人)	割合(%)	人数(人)	割合(%)	人数(人)	割合(%)		
兵庫県	209,256	24,660	11.8	6,594	3.2	5,653	85.7	941	14.3	2,835	1.4	2,620	92.4	215	7.6			
神戸市	52,649	6,054	11.5	1,605	3.0	1,322	82.4	283	17.6	693	1.3	622	89.8	71	10.2			
東灘区	6,319	745	11.8	160	2.5	128	80.0	32	20.0	74	1.2	69	93.2	5	6.8			
灘区	4,260	522	12.3	137	3.2	105	76.6	32	23.4	60	1.4	56	93.3	4	6.7			
中央区	4,217	489	11.6	115	2.7	92	80.0	23	20.0	47	1.1	42	89.4	5	10.6			
兵庫区	3,111	381	12.2	98	3.2	85	86.7	13	13.3	48	1.5	39	81.3	9	18.8			
長田区	3,237	407	12.6	109	3.4	88	80.7	21	19.3	47	1.5	40	85.1	7	14.9			
須磨区	2,526	311	12.3	57	2.3	50	87.7	7	12.3	37	1.5	33	89.2	4	10.8			
垂水区	7,809	842	10.8	260	3.3	212	81.5	48	18.5	114	1.5	101	88.6	13	11.4			
北区	7,488	821	11.0	244	3.3	212	86.9	32	13.1	104	1.4	94	90.4	10	9.6			
北須磨支所	3,576	414	11.6	97	2.7	84	86.6	13	13.4	34	1.0	31	91.2	3	8.8			
西区	10,172	1,132	11.1	331	3.3	266	80.4	65	19.6	129	1.3	117	90.7	12	9.3			
姫路市	21,100	2,703	12.8	836	4.0	733	87.7	103	12.3	391	1.9	374	95.7	17	4.3			
尼崎市	14,295	1,904	13.3	510	3.6	431	84.5	79	15.5	239	1.7	225	94.1	14	5.9			
明石市	8,247	1,020	12.4	238	2.9	191	80.3	47	19.7	98	1.2	87	88.8	11	11.2			
西宮市	17,008	1,771	10.4	480	2.8	423	88.1	57	11.9	208	1.2	199	95.7	9	4.3			
洲本市	2,392	282	11.8	59	2.5	49	83.1	10	16.9	28	1.2	25	89.3	3	10.7			
芦屋市	4,281	520	12.1	110	2.6	97	88.2	13	11.8	57	1.3	54	94.7	3	5.3			
伊丹市	7,388	847	11.5	251	3.4	227	90.4	24	9.6	108	1.5	107	99.1	1	0.9			
相生市	1,720	192	11.2	64	3.7	58	90.6	6	9.4	16	0.9	13	81.3	3	18.8			
加古川市	10,253	1,193	11.6	454	4.4	391	86.1	63	13.9	153	1.5	146	95.4	7	4.6			
赤穂市	2,124	244	11.5	55	2.6	47	85.5	8	14.5	29	1.4	28	96.6	1	3.4			
西脇市	1,844	227	12.3	61	3.3	56	91.8	5	8.2	22	1.2	22	100.0	0	0.0			
宝塚市	9,312	946	10.2	284	3.0	252	88.7	32	11.3	99	1.1	89	89.9	10	10.1			
三木市	2,964	406	13.7	109	3.7	83	76.1	26	23.9	58	2.0	53	91.4	5	8.6			
高砂市	2,428	278	11.4	60	2.5	55	91.7	5	8.3	23	0.9	22	95.7	1	4.3			
川西市	6,165	661	10.7	140	2.3	124	88.6	16	11.4	66	1.1	61	92.4	5	7.6			
小野市	1,615	237	14.7	36	2.2	30	83.3	6	16.7	22	1.4	20	90.9	2	9.1			
三田市	3,294	365	11.1	99	3.0	86	86.9	13	13.1	42	1.3	41	97.6	1	2.4			
加西市	1,947	179	9.2	66	3.4	59	89.4	7	10.6	22	1.1	22	100.0	0	0.0			
猪名川町	1,748	203	11.6	37	2.1	36	97.3	1	2.7	22	1.3	18	81.8	4	18.2			
加東市	1,750	246	14.1	42	2.4	39	92.9	3	7.1	15	0.9	12	80.0	3	20.0			
多可町	985	137	13.9	21	2.1	18	85.7	3	14.3	8	0.8	8	100.0	0	0.0			
稲美町	1,392	161	11.6	52	3.7	48	92.3	4	7.7	25	1.8	25	100.0	0	0.0			
播磨町	1,359	161	11.8	56	4.1	48	85.7	8	14.3	18	1.3	18	100.0	0	0.0			
市川町	865	116	13.4	27	3.1	26	96.3	1	3.7	14	1.6	13	92.9	1	7.1			
福崎町	888	115	13.0	19	2.1	16	84.2	3	15.8	6	0.7	5	83.3	1	16.7			
神河町	687	72	10.5	19	2.8	15	78.9	4	21.1	8	1.2	6	75.0	2	25.0			
太子町	1,143	148	12.9	36	3.1	29	80.6	7	19.4	16	1.4	14	87.5	2	12.5			
たつの市	3,310	390	11.8	99	3.0	91	91.9	8	8.1	32	1.0	28	87.5	4	12.5			
上郡町	1,012	109	10.8	36	3.6	31	86.1	5	13.9	15	1.5	14	93.3	1	6.7			
佐用町	802	81	10.1	20	2.5	16	80.0	4	20.0	10	1.2	8	80.0	2	20.0			
宍粟市	2,165	230	10.6	67	3.1	56	83.6	11	16.4	29	1.3	21	72.4	8	27.6			
香美町	1,239	161	13.0	33	2.7	26	78.8	7	21.2	17	1.4	15	88.2	2	11.8			
新温泉町	988	143	14.5	25	2.5	19	76.0	6	24.0	13	1.3	12	92.3	1	7.7			
養父市	1,428	161	11.3	40	2.8	36	90.0	4	10.0	12	0.8	11	91.7	1	8.3			
朝来市	1,795	244	13.6	65	3.6	56	86.2	9	13.8	22	1.2	21	95.5	1	4.5			
丹波市	2,563	325	12.7	67	2.6	51	76.1	16	23.9	19	0.7	16	84.2	3	15.8			
丹波篠山市	1,845	225	12.2	57	3.1	53	93.0	4	7.0	28	1.5	28	100.0	0	0.0			
淡路市	2,910	343	11.8	70	2.4	65	92.9	5	7.1	31	1.1	29	93.5	2	6.5			
南あわじ市	3,050	395	13.0	87	2.9	71	81.6	16	18.4	53	1.7	44	83.0	9	17.0			
豊岡市	4,306	465	10.8	102	2.4	93	91.2	9	8.8	48	1.1	44	91.7	4	8.3			
阪神南圏域	35,584	4,195	11.8	1,100	3.1	951	86.5	149	13.5	504	1.4	478	94.8	26	5.2			
阪神北圏域	27,907	3,022	10.8	811	2.9	725	89.4	86	10.6	337	1.2	316	93.8	21	6.2			
東播磨圏域	23,679	2,813	11.9	860	3.6	733	85.2	127	14.8	317	1.3	298	94.0	19	6.0			
北播磨圏域	11,105	1,432	12.9	335	3.0	285	85.1	50	14.9	147	1.3	137	93.2	10	6.8			
中播磨圏域	23,540	3,006	12.8	901	3.8	790	87.7	111	12.3	419	1.8	398	95.0	21	5.0			
西播磨圏域	12,276	1,394	11.4	377	3.1	328	87.0	49	13.0	147	1.2	126	85.7	21	14.3			
但馬圏域	9,756	1,174	12.0	265	2.7	230	86.8	35	13.2	112	1.1	103	92.0	9	8.0			
丹波圏域	4,408	550	12.5	124	2.8	104	83.9	20	16.1	47	1.1	44	93.6	3	6.4			
淡路圏域	8,352	1,020	12.2	216	2.6	185	85.6	31	14.4	112	1.3	98	87.5	14	12.5			

糖尿病性腎症の状況（兵庫県PG基準）

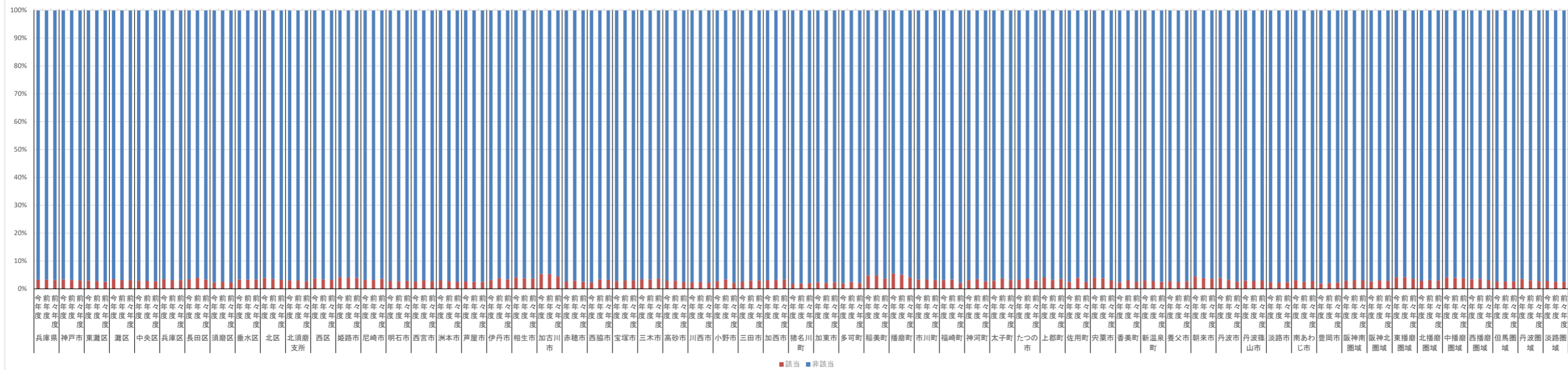

兵庫県PG基準の治療状況

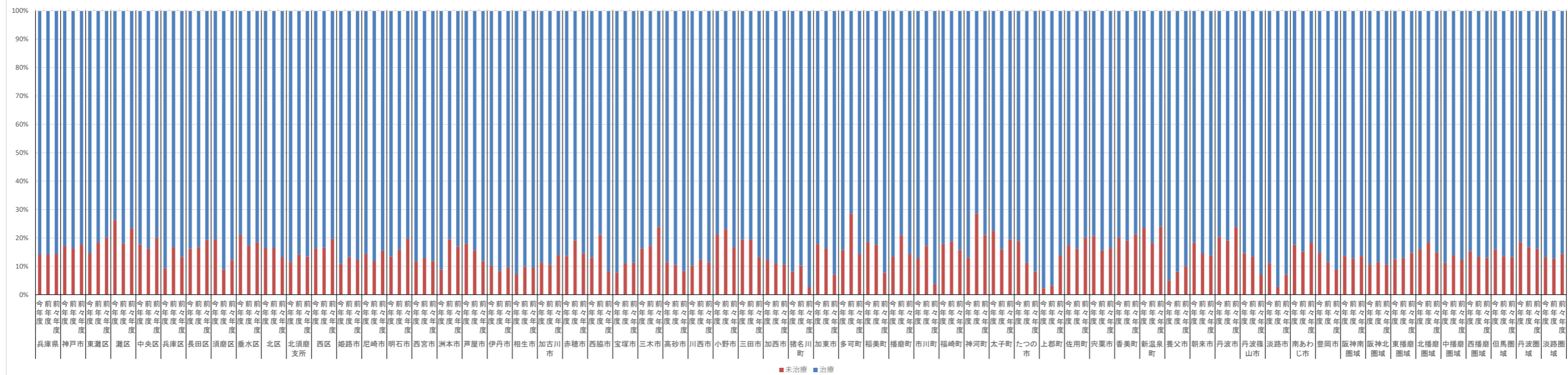

糖尿病の状況（保険者努力支援制度評価指標基準）

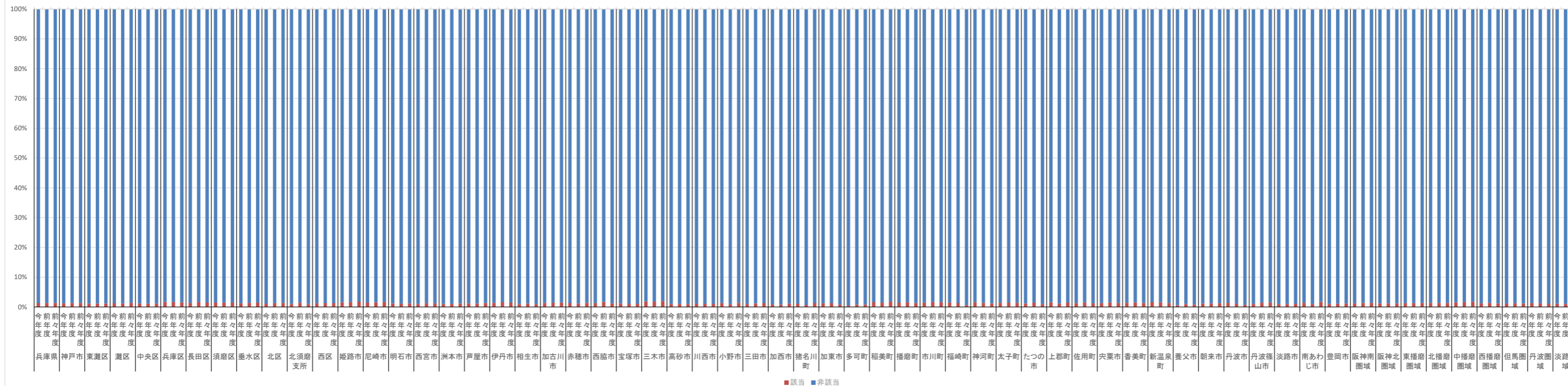

保険者努力支援制度評価指標基準の治療状況

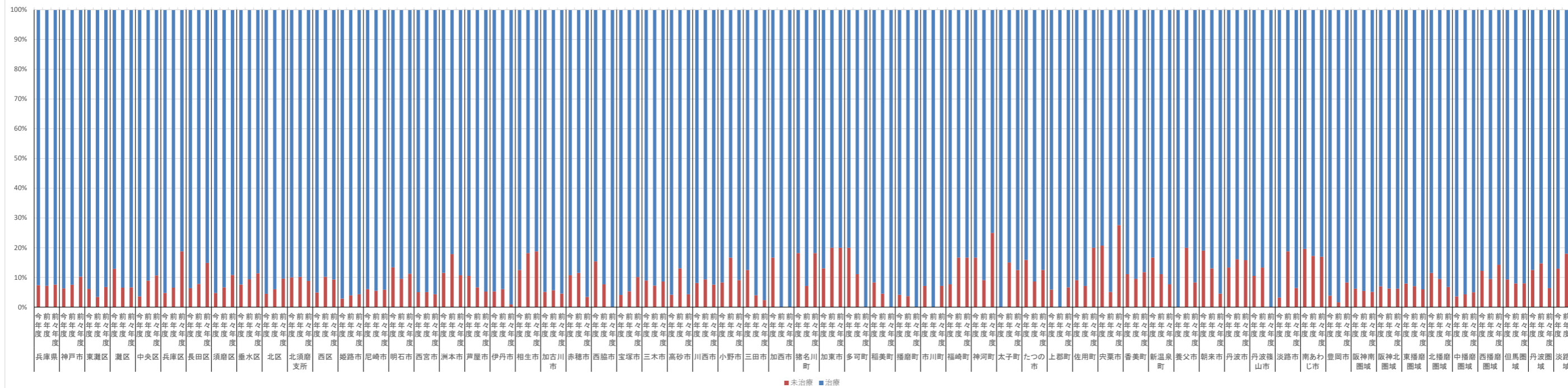

医療の状況－レセプトの状況

レセプトの状況

レセプト種類	令和04年度													
	医科入院				医科入院外				調剤（医科）		外来（医科入院外＋調剤）			
諸率	受診率（％）	1人当たり費用額	1件当たり日数	1日当たり費用額	受診率（％）	1人当たり費用額	1件当たり日数	1日当たり費用額	受診率（％）	1人当たり費用額	受診率（％）	1人当たり費用額	1件当たり日数	1日当たり費用額
兵庫県	22.63	145,139	15.58	41,178	915.75	149,540	1.52	10,768	605.97	73,287	915.75	222,827	1.52	16,045
神戸市	21.41	138,315	15.09	42,821	891.10	145,965	1.51	10,814	610.54	73,138	891.10	219,103	1.51	16,268
東灘区	20.79	136,734	14.54	45,473	918.39	151,840	1.54	10,697	623.63	74,079	918.39	225,919	1.54	15,970
灘区	22.29	140,371	14.26	43,966	927.73	147,473	1.51	10,508	646.28	74,814	927.73	222,287	1.51	15,862
中央区	19.88	128,937	13.52	47,824	863.33	144,004	1.49	11,184	561.86	68,780	863.33	212,784	1.49	16,381
兵庫区	22.09	151,151	14.86	45,835	902.02	144,534	1.59	10,031	662.14	75,866	902.02	220,400	1.59	15,303
長田区	23.49	154,858	14.78	44,646	875.69	144,261	1.58	10,331	622.72	72,832	875.69	217,093	1.58	15,538
須磨区	22.87	141,232	15.68	39,605	885.41	147,559	1.52	10,976	592.68	74,063	885.41	221,622	1.52	16,448
垂水区	20.99	136,246	15.21	43,112	903.83	142,336	1.49	10,537	637.72	75,222	903.83	217,558	1.49	16,080
北区	23.62	149,214	16.17	40,158	859.71	142,823	1.44	11,548	589.66	73,605	859.71	216,428	1.44	17,592
北須磨支所	20.64	132,062	14.50	44,978	926.57	150,679	1.55	10,502	649.42	77,237	926.57	227,916	1.55	15,917
西区	21.11	135,450	15.66	41,486	895.22	152,000	1.51	11,267	582.68	71,209	895.22	223,209	1.51	16,648
姫路市	22.52	143,476	15.80	40,660	879.75	143,872	1.49	10,988	559.72	68,149	879.75	212,021	1.49	16,191
尼崎市	21.85	147,551	15.28	43,968	932.08	155,687	1.60	10,447	584.19	73,148	932.08	228,835	1.60	15,360
明石市	21.45	137,695	15.27	42,123	905.44	149,591	1.54	10,723	622.66	68,660	905.44	218,251	1.54	15,640
西宮市	19.56	130,624	14.70	45,602	951.58	153,499	1.56	10,350	601.39	72,276	951.58	225,775	1.56	15,235
洲本市	22.12	146,165	16.32	41,747	956.81	153,235	1.44	11,155	621.75	72,211	956.81	225,446	1.44	16,579
芦屋市	18.81	120,256	14.13	45,795	920.21	150,960	1.55	10,624	596.82	74,565	920.21	225,525	1.55	15,933
伊丹市	20.74	135,800	14.95	43,561	929.48	146,629	1.57	10,034	556.94	68,489	929.48	215,118	1.57	14,740
相生市	28.90	164,103	15.68	37,957	782.99	154,921	1.68	11,736	415.08	50,170	782.99	205,091	1.68	15,646
加古川市	21.89	137,819	16.05	40,251	919.52	144,009	1.48	10,560	642.77	73,212	919.52	217,221	1.48	15,910
赤穂市	30.09	170,439	17.39	34,356	838.69	160,943	1.58	12,137	474.85	64,096	838.69	225,039	1.58	17,021
西脇市	28.47	167,610	17.45	33,720	856.84	140,148	1.51	10,783	612.70	69,885	856.84	210,033	1.51	16,321
宝塚市	20.30	133,370	14.47	45,974	899.67	143,084	1.47	10,823	613.80	74,027	899.67	217,111	1.47	16,518
三木市	27.30	161,328	17.46	34,345	851.17	140,234	1.46	11,347	567.42	71,264	851.17	211,498	1.46	17,187
高砂市	20.89	134,349	14.87	44,231	933.66	153,814	1.57	10,490	649.71	77,072	933.66	230,886	1.57	15,615
川西市	20.54	130,784	14.89	43,461	869.55	131,911	1.50	10,080	564.09	70,341	869.55	202,252	1.50	15,525
小野市	26.88	163,821	17.02	37,406	878.30	140,666	1.50	10,715	551.90	71,238	878.30	211,904	1.50	16,168
三田市	23.94	148,626	15.79	41,169	843.55	135,408	1.43	11,268	543.53	71,131	843.55	206,539	1.43	17,162
加西市	26.52	162,994	16.49	39,465	881.27	133,207	1.48	10,213	623.42	76,373	881.27	209,580	1.48	16,227
猪名川町	18.18	124,621	14.74	47,499	811.66	124,371	1.48	10,289	536.84	74,712	811.66	199,083	1.48	16,340
加東市	24.73	140,043	16.00	36,376	892.43	141,286	1.44	11,042	563.34	73,142	892.43	214,428	1.44	16,642
多可町	29.81	178,214	16.56	37,905	867.37	134,244	1.46	10,614	611.34	78,571	867.37	212,815	1.46	17,092
稲美町	25.78	155,158	15.48	39,738	914.30	163,637	1.56	11,487	634.72	71,874	914.30	235,511	1.56	16,502
播磨町	20.68	125,959	15.27	39,818	914.11	159,015	1.54	11,269	556.89	73,431	914.11	232,446	1.54	16,590
市川町	25.83	132,016	15.24	35,402	861.87	127,480	1.41	10,428	652.58	91,184	861.87	218,664	1.41	18,024
福崎町	24.92	155,492	16.01	37,306	887.53	137,196	1.50	10,271	648.40	73,940	887.53	211,136	1.50	15,972
神河町	31.11	191,204	17.01	37,243	856.51	140,787	1.49	10,989	611.32	68,260	856.51	209,047	1.49	16,532
太子町	22.04	136,588	16.36	38,051	882.16	137,175	1.49	10,427	614.88	73,665	882.16	210,840	1.49	16,121
たつの市	22.16	134,772	15.63	39,515	874.97	138,773	1.53	10,361	604.45	72,982	874.97	211,755	1.53	15,792
上郡町	31.96	183,210	16.07	37,003	907.53	168,066	1.57	11,673	456.85	69,815	907.53	237,881	1.57	16,209
佐用町	32.99	178,147	17.68	30,825	772.88	132,006	1.52	11,200	584.63	68,740	772.88	200,746	1.52	17,581
宍粟市	23.87	140,104	15.68	38,211	869.05	144,548	1.53	10,941	530.11	66,707	869.05	211,255	1.53	16,113
香美町	23.81	148,903	14.50	44,481	744.34	132,295	1.38	12,945	432.44	66,041	744.34	198,336	1.38	19,254
新温泉町	27.54	171,987	16.33	39,620	779.26	135,879	1.36	12,773	297.58	54,547	779.26	190,426	1.36	17,935
養父市	31.72	186,363	17.65	35,294	839.56	134,340	1.35	11,876	528.72	63,394	839.56	197,734	1.35	17,698
朝来市	26.88	150,468	17.22	33,893	842.81	134,246	1.40	11,390	576.66	60,339	842.81	194,585	1.40	16,553
丹波市	28.55	181,462	16.96	39,570	900.23	141,975	1.44	10,874	618.49	69,947	900.23	211,922	1.44	16,383
丹波篠山市	29.42	174,655	16.21	37,474	825.94	132,378	1.49	10,722	528.47	76,718	825.94	209,096	1.49	16,906
淡路市	22.33	140,446	15.59	39,852	872.25	144,615	1.43	11,656	591.24	67,420	872.25	212,035	1.43	17,100
南あわじ市	21.98	145,066	16.55	40,380	889.46	135,749	1.48	10,311	583.35	67,264	889.46	203,013	1.48	15,546
豊岡市	18.89	126,583	15.74	42,833	808.18	135,934	1.48	11,293	548.75	72,839	808.18	208,773	1.48	17,315
阪神南圏域	20.54	137,361	14.95	44,685	939.15	154,254	1.58	10,422	592.43	72,863	939.15	227,117	1.58	15,359
阪神北圏域	20.83	134,560	15.02	43,519	887.16	139,162	1.50	10,473	572.79	71,082	887.16	210,244	1.50	15,872
東播磨圏域	21.70	137,460	15.56	41,156	915.61	149,085	1.52	10,684	631.47	71,886	915.61	220,971	1.52	15,825
北播磨圏域	27.04	160,802	17.20	35,237	868.51	138,857	1.47	10,871	583.57	72,803	868.51	211,660	1.47	16,637
中播磨圏域	22.86	144,451	15.90	40,015	878.98	143,080	1.49	10,952	566.34	68,995	878.98	212,075	1.49	16,237
西播磨圏域	25.97	151,749	16.51	35,760	851.37	146,679	1.55	11,088	537.08	66,822	851.37	213,501	1.55	16,220
但馬圏域	23.36	145,694	16.47	38,212	808.27	135,178	1.43	11,706	514.19	66,752	808.27	201,930	1.43	17,479
丹波圏域	28.87	178,708	16.74	38,087	869.48	138,167	1.46	10,829	581.30	72,788	869.48	210,955	1.46	16,593
淡路圏域	22.10	143,868	16.29	40,346	904.07	144,013	1.45	11,009	597.78	68,917	904.07	212,930	1.45	16,370

医療の状況－レセプトの状況

レセプトの状況

レセプト種類	令和03年度													
	医科入院				医科入院外				調剤（医科）		外来（医科入院外＋調剤）			
諸率	受診率 （%）	1人当たり 費用額	1件当たり 日数	1日当たり 費用額	受診率 （%）	1人当たり 費用額	1件当たり 日数	1日当たり 費用額	受診率 （%）	1人当たり 費用額	受診率 （%）	1人当たり 費用額	1件当たり 日数	1日当たり 費用額
兵庫県	22.68	142,110	15.67	39,989	896.19	145,167	1.53	10,610	589.42	73,285	896.19	218,451	1.53	15,966
神戸市	21.42	134,092	15.34	40,755	869.64	142,014	1.53	10,671	594.17	72,788	869.64	214,802	1.53	16,182
東灘区	20.33	129,161	14.62	43,826	888.44	146,289	1.55	10,583	599.07	73,587	888.44	219,876	1.55	15,945
灘区	21.68	136,884	14.48	43,241	906.65	140,913	1.52	10,179	628.31	73,669	906.65	214,582	1.52	15,519
中央区	20.19	124,967	13.27	46,563	843.14	143,428	1.51	11,222	548.72	70,609	843.14	214,037	1.51	16,469
兵庫区	23.14	152,685	15.44	42,862	889.93	142,592	1.63	9,820	650.62	76,169	889.93	218,761	1.63	15,068
長田区	23.87	148,600	15.19	40,785	866.60	143,557	1.61	10,243	609.40	75,406	866.60	218,963	1.61	15,560
須磨区	23.04	142,187	16.12	38,610	863.37	142,134	1.53	10,768	577.96	71,482	863.37	213,616	1.53	16,169
垂水区	20.21	124,289	15.41	40,218	882.12	137,734	1.50	10,359	621.70	74,365	882.12	212,099	1.50	15,988
北区	23.90	146,094	16.57	37,744	834.06	138,535	1.45	11,462	571.10	71,594	834.06	210,129	1.45	17,459
北須磨支所	20.01	131,591	15.16	44,364	895.96	145,743	1.56	10,409	630.61	77,122	895.96	222,865	1.56	16,019
西区	21.52	131,948	15.81	39,235	872.00	147,959	1.52	11,137	565.92	71,224	872.00	219,183	1.52	16,608
姫路市	22.58	142,283	15.80	40,244	872.15	141,370	1.50	10,843	540.06	69,722	872.15	211,092	1.50	16,172
尼崎市	22.30	148,069	15.42	42,841	909.03	151,672	1.61	10,363	565.03	73,753	909.03	225,425	1.61	15,416
明石市	21.30	131,568	15.29	40,473	880.21	144,016	1.57	10,451	605.26	67,583	880.21	211,599	1.57	15,380
西宮市	20.02	127,926	14.36	44,727	922.82	148,779	1.57	10,302	575.04	70,800	922.82	219,579	1.57	15,222
洲本市	21.95	138,110	16.14	39,296	934.29	147,907	1.44	11,016	612.33	71,054	934.29	218,961	1.44	16,482
芦屋市	19.91	127,744	14.09	46,074	897.05	148,623	1.56	10,660	578.20	73,265	897.05	221,888	1.56	15,987
伊丹市	21.40	135,505	15.18	41,488	901.14	142,631	1.57	10,036	538.69	67,564	901.14	210,195	1.57	14,818
相生市	28.95	146,808	15.97	32,531	766.32	160,231	1.70	12,172	389.56	47,411	766.32	207,642	1.70	15,862
加古川市	21.81	136,691	15.94	40,340	893.94	138,220	1.49	10,384	624.50	73,822	893.94	212,042	1.49	15,938
赤穂市	29.16	157,566	17.74	31,109	822.21	155,112	1.58	11,936	470.64	58,723	822.21	213,835	1.58	16,453
西脇市	28.72	160,595	17.31	32,641	852.43	139,475	1.51	10,738	610.36	71,413	852.43	210,888	1.51	16,382
宝塚市	20.02	128,127	14.81	43,869	876.81	135,095	1.47	10,466	596.18	75,605	876.81	210,700	1.47	16,406
三木市	25.67	151,962	17.55	34,008	832.13	134,517	1.48	10,969	558.38	72,798	832.13	207,315	1.48	16,969
高砂市	20.38	123,595	14.63	42,696	912.72	144,809	1.58	10,025	633.54	75,035	912.72	219,844	1.58	15,110
川西市	20.71	132,001	14.75	43,635	838.93	126,330	1.51	9,961	539.61	69,786	838.93	196,116	1.51	15,532
小野市	26.54	161,172	17.87	35,560	861.71	133,564	1.50	10,365	538.00	69,716	861.71	203,280	1.50	15,855
三田市	23.85	146,966	16.35	38,977	823.17	128,361	1.43	10,915	534.21	72,569	823.17	200,930	1.43	17,044
加西市	26.74	154,782	16.07	38,330	863.67	127,768	1.49	9,921	613.62	77,024	863.67	204,792	1.49	16,063
猪名川町	20.48	143,049	14.43	48,994	797.15	121,943	1.52	9,994	519.99	75,380	797.15	197,323	1.52	16,157
加東市	25.69	146,937	16.23	35,960	871.24	137,208	1.44	10,947	545.00	76,594	871.24	213,802	1.44	16,944
多可町	30.61	183,985	16.94	37,998	840.14	127,008	1.47	10,314	591.55	81,384	840.14	208,392	1.47	17,179
稲美町	24.73	144,059	15.85	37,252	894.58	151,169	1.58	10,616	613.85	71,108	894.58	222,277	1.58	15,696
播磨町	21.94	134,745	15.53	39,208	900.46	152,249	1.55	10,915	544.94	65,129	900.46	217,378	1.55	15,520
市川町	24.04	133,448	15.73	34,922	834.01	123,630	1.42	10,221	625.55	105,225	834.01	228,855	1.42	19,212
福崎町	23.14	147,951	15.30	40,548	873.64	133,457	1.52	9,927	633.35	73,194	873.64	206,651	1.52	15,565
神河町	35.49	207,881	15.19	47,758	856.30	139,778	1.52	10,906	593.99	65,334	856.30	205,112	1.52	15,939
太子町	22.89	135,732	16.45	35,617	870.25	134,214	1.49	10,397	603.88	68,687	870.25	202,901	1.49	15,789
たつの市	23.34	141,636	15.57	39,924	850.38	137,340	1.52	10,636	585.05	69,542	850.38	206,882	1.52	15,975
上郡町	29.53	174,162	16.41	38,034	871.42	157,587	1.55	11,564	439.63	66,104	871.42	223,691	1.55	16,188
佐用町	33.82	183,218	17.32	31,948	757.61	128,425	1.53	11,033	570.44	71,548	757.61	199,973	1.53	17,647
宍粟市	22.90	138,425	16.46	37,728	847.26	138,823	1.56	10,561	513.72	72,003	847.26	210,826	1.56	16,239
香美町	22.30	137,393	13.95	47,173	743.38	128,431	1.37	12,761	434.63	66,727	743.38	195,158	1.37	19,188
新温泉町	26.85	177,418	16.62	39,157	778.80	122,749	1.36	11,550	302.18	50,695	778.80	173,444	1.36	16,463
養父市	32.37	194,613	18.06	35,206	830.97	128,362	1.37	11,339	492.97	61,539	830.97	189,901	1.37	17,135
朝来市	28.27	174,235	17.41	36,796	851.92	134,343	1.43	11,053	545.09	63,634	851.92	197,977	1.43	16,265
丹波市	26.39	153,427	16.91	36,727	877.59	137,435	1.46	10,699	608.60	72,886	877.59	210,321	1.46	16,532
丹波篠山市	28.63	165,278	16.36	36,123	817.43	127,188	1.51	10,321	527.43	76,168	817.43	203,356	1.51	16,441
淡路市	21.59	135,315	15.49	41,129	862.44	137,176	1.44	11,154	590.89	68,545	862.44	205,721	1.44	16,724
南あわじ市	22.66	140,476	16.56	38,172	873.72	129,000	1.49	9,917	573.82	67,796	873.72	196,796	1.49	15,225
豊岡市	18.48	119,826	15.56	42,141	785.67	135,805	1.49	11,502	534.36	72,108	785.67	207,913	1.49	17,648
阪神南圏域	21.05	137,180	14.87	43,755	913.50	150,088	1.58	10,365	570.13	72,351	913.50	222,439	1.58	15,385
阪神北圏域	21.06	133,901	15.24	42,045	862.17	133,251	1.50	10,272	554.82	71,391	862.17	204,642	1.50	15,833
東播磨圏域	21.54	133,061	15.55	40,112	891.79	142,583	1.54	10,390	614.03	71,021	891.79	213,604	1.54	15,568
北播磨圏域	26.73	156,354	17.26	34,655	850.90	133,626	1.48	10,600	572.19	74,023	850.90	207,649	1.48	16,546
中播磨圏域	22.94	143,684	15.87	39,763	870.89	140,481	1.49	10,794	546.61	70,708	870.89	211,189	1.49	16,220
西播磨圏域	26.04	148,624	16.68	34,606	831.22	143,665	1.56	11,104	521.08	64,675	831.22	208,340	1.56	16,183
但馬圏域	23.24	146,605	16.59	38,422	797.43	132,617	1.44	11,545	497.48	66,374	797.43	198,991	1.44	17,368
丹波圏域	27.33	158,447	16.79	36,070	852.81	133,252	1.48	10,557	575.27	74,242	852.81	207,494	1.48	16,495
淡路圏域	22.05	137,814	16.19	38,897	888.48	137,455	1.46	10,673	591.43	69,088	888.48	206,543	1.46	16,100

医療の状況－レセプトの状況

レセプトの状況

レセプト種類	令和02年度													
	医科入院				医科入院外				調剤（医科）		外来（医科入院外＋調剤）			
諸率	受診率 （％）	1人当たり 費用額	1件当たり 日数	1日当たり 費用額	受診率 （％）	1人当たり 費用額	1件当たり 日数	1日当たり 費用額	受診率 （％）	1人当たり 費用額	受診率 （％）	1人当たり 費用額	1件当たり 日数	1日当たり 費用額
兵庫県	22.29	136,046	15.99	38,176	846.89	134,360	1.53	10,377	557.39	69,947	846.89	204,306	1.53	15,779
神戸市	20.96	128,375	15.71	38,913	816.47	130,215	1.53	10,407	560.55	69,311	816.47	199,526	1.53	15,988
東灘区	19.99	126,400	15.10	41,670	829.17	134,168	1.56	10,375	565.65	69,469	829.17	203,637	1.56	15,783
灘区	19.51	118,958	14.62	41,324	843.69	129,434	1.52	10,049	586.87	69,799	843.69	199,233	1.52	15,506
中央区	18.67	116,016	14.51	42,458	780.84	132,764	1.51	11,249	514.10	65,165	780.84	197,929	1.51	16,383
兵庫区	23.37	148,566	15.69	40,184	846.10	135,513	1.63	9,765	617.15	73,826	846.10	209,339	1.63	15,071
長田区	23.85	145,155	15.51	38,700	814.47	131,638	1.61	9,945	571.61	70,057	814.47	201,695	1.61	15,236
須磨区	22.93	137,563	16.05	37,446	814.04	123,660	1.53	9,894	551.08	69,180	814.04	192,840	1.53	15,445
垂水区	20.39	123,499	15.71	38,875	830.28	127,020	1.50	10,191	588.49	72,167	830.28	199,187	1.50	15,989
北区	23.57	142,391	16.65	37,221	786.24	124,666	1.45	10,933	545.27	69,792	786.24	194,458	1.45	17,172
北須磨支所	19.77	123,034	14.82	43,148	843.13	136,410	1.56	10,276	591.75	72,394	843.13	208,804	1.56	15,800
西区	20.95	124,641	16.50	36,304	821.58	135,134	1.52	10,792	531.01	67,550	821.58	202,684	1.52	16,278
姫路市	22.14	135,856	16.14	38,300	825.81	133,959	1.50	10,795	505.42	65,002	825.81	198,961	1.50	16,008
尼崎市	21.76	139,986	15.51	41,258	847.10	138,294	1.60	10,163	526.60	69,671	847.10	207,965	1.60	15,303
明石市	20.86	126,429	15.54	39,339	829.81	135,813	1.57	10,399	572.93	63,522	829.81	199,335	1.57	15,300
西宮市	20.05	128,491	14.80	43,480	863.94	136,360	1.56	10,119	538.55	67,686	863.94	204,046	1.56	15,150
洲本市	21.52	133,979	16.25	38,735	899.36	135,763	1.45	10,490	585.19	67,486	899.36	203,249	1.45	15,832
芦屋市	18.73	117,386	15.08	41,658	839.85	132,981	1.55	10,274	546.67	67,581	839.85	200,562	1.55	15,568
伊丹市	20.14	124,024	15.57	39,474	847.85	130,760	1.56	9,841	507.52	64,107	847.85	194,867	1.56	14,679
相生市	30.77	168,170	16.43	33,025	728.92	150,006	1.71	11,991	369.55	46,175	728.92	196,181	1.71	15,684
加古川市	21.24	128,283	16.12	38,246	851.57	127,329	1.50	9,959	596.48	71,761	851.57	199,090	1.50	15,575
赤穂市	28.79	155,216	18.01	30,498	796.42	142,439	1.59	11,255	468.06	55,037	796.42	197,476	1.59	15,659
西脇市	26.94	151,447	17.81	31,731	818.95	128,024	1.55	10,084	595.34	72,669	818.95	200,693	1.55	15,975
宝塚市	19.33	121,204	14.82	42,776	819.84	124,495	1.47	10,334	557.65	71,684	819.84	196,179	1.47	16,385
三木市	25.77	148,621	17.84	32,688	785.17	125,148	1.48	10,829	527.84	72,023	785.17	197,171	1.48	17,082
高砂市	19.77	113,259	15.00	38,755	875.08	136,970	1.59	9,823	607.16	71,867	875.08	208,837	1.59	14,927
川西市	20.19	121,492	15.10	40,276	784.60	116,534	1.52	9,750	503.80	66,366	784.60	182,900	1.52	15,368
小野市	26.91	158,023	17.67	34,062	830.36	125,868	1.52	10,054	505.47	66,494	830.36	192,362	1.52	15,415
三田市	23.82	137,921	16.32	36,775	779.93	117,868	1.43	10,567	504.90	70,780	779.93	188,648	1.43	16,976
加西市	27.55	157,295	16.71	35,451	825.76	120,847	1.47	9,928	595.80	71,874	825.76	192,721	1.47	16,036
猪名川町	19.35	135,050	14.67	50,134	753.47	119,131	1.53	10,315	490.55	71,247	753.47	190,378	1.53	16,507
加東市	26.54	157,298	16.14	37,576	847.30	129,713	1.46	10,509	531.46	69,660	847.30	199,373	1.46	16,082
多可町	29.88	166,860	17.23	33,938	807.48	116,282	1.49	9,647	576.99	71,320	807.48	187,602	1.49	15,846
稲美町	23.01	128,189	16.72	33,861	843.67	133,768	1.59	9,942	580.72	66,373	843.67	200,141	1.59	14,906
播磨町	20.71	124,935	16.03	38,499	842.33	143,157	1.56	10,848	510.52	62,771	842.33	205,928	1.56	15,672
市川町	24.59	135,704	15.50	38,032	815.94	116,284	1.47	9,555	606.30	101,993	815.94	218,277	1.47	18,458
福崎町	25.30	151,335	15.42	37,976	836.36	126,401	1.50	10,028	601.46	66,811	836.36	193,212	1.50	15,516
神河町	31.52	185,034	15.47	41,113	820.55	127,375	1.53	10,248	564.36	61,053	820.55	188,428	1.53	15,226
太子町	24.84	142,057	16.59	35,573	821.81	124,534	1.47	10,339	567.96	68,596	821.81	193,130	1.47	16,126
たつの市	22.76	132,697	16.47	35,658	810.10	124,279	1.54	9,930	558.98	68,633	810.10	192,912	1.54	15,423
上郡町	29.76	164,320	16.96	32,777	843.38	145,390	1.57	10,901	429.68	65,252	843.38	210,642	1.57	15,807
佐用町	32.40	170,077	17.05	31,018	705.97	113,451	1.53	10,488	534.02	67,357	705.97	180,808	1.53	17,089
宍粟市	25.19	144,074	16.14	35,844	807.04	121,790	1.54	9,804	488.56	70,178	807.04	191,968	1.54	15,546
香美町	22.52	136,052	15.60	40,635	700.88	115,688	1.37	12,053	403.50	62,270	700.88	177,958	1.37	18,596
新温泉町	28.24	176,926	17.33	35,298	740.95	112,287	1.37	11,123	287.99	49,916	740.95	162,203	1.37	16,055
養父市	30.14	172,695	19.14	30,288	813.97	125,900	1.38	11,262	483.56	75,138	813.97	201,038	1.38	17,649
朝来市	29.13	162,849	17.36	33,069	820.01	130,480	1.45	10,957	502.18	62,121	820.01	192,601	1.45	16,221
丹波市	26.33	150,501	17.47	34,728	854.36	133,775	1.48	10,578	596.17	72,788	854.36	206,563	1.48	16,473
丹波篠山市	28.57	161,399	16.43	35,018	784.31	114,333	1.49	9,749	501.83	71,215	784.31	185,548	1.49	15,805
淡路市	21.24	125,787	16.27	36,447	825.99	123,081	1.43	10,538	569.21	67,298	825.99	190,379	1.43	16,262
南あわじ市	22.88	137,997	16.90	36,427	836.87	123,149	1.50	9,825	549.68	66,196	836.87	189,345	1.50	15,169
豊岡市	18.35	115,334	15.99	40,354	739.82	130,065	1.49	11,745	498.67	68,101	739.82	198,166	1.49	17,802
阪神南圏域	20.70	132,634	15.18	42,121	853.33	136,864	1.58	10,153	533.28	68,546	853.33	205,410	1.58	15,261
阪神北圏域	20.34	124,668	15.41	40,183	809.72	122,968	1.50	10,093	520.72	68,167	809.72	191,135	1.50	15,755
東播磨圏域	20.93	125,252	15.86	38,147	845.78	132,946	1.55	10,146	584.02	67,846	845.78	200,792	1.55	15,347
北播磨圏域	26.76	153,836	17.52	33,443	814.03	124,869	1.49	10,303	548.99	70,841	814.03	195,710	1.49	16,222
中播磨圏域	22.50	137,286	16.16	38,042	826.15	133,123	1.50	10,726	512.85	66,034	826.15	199,157	1.50	16,036
西播磨圏域	26.51	148,123	17.07	32,920	793.46	130,934	1.56	10,559	499.59	63,117	793.46	194,051	1.56	15,725
但馬圏域	23.23	139,442	17.14	35,381	759.32	126,593	1.44	11,553	466.98	65,344	759.32	191,937	1.44	17,410
丹波圏域	27.25	155,019	17.11	34,613	824.86	125,627	1.48	10,249	556.94	72,159	824.86	197,786	1.48	16,208
淡路圏域	21.91	132,621	16.59	36,738	852.49	126,881	1.46	10,254	567.07	67,027	852.49	193,908	1.46	15,722

受診率（入院）

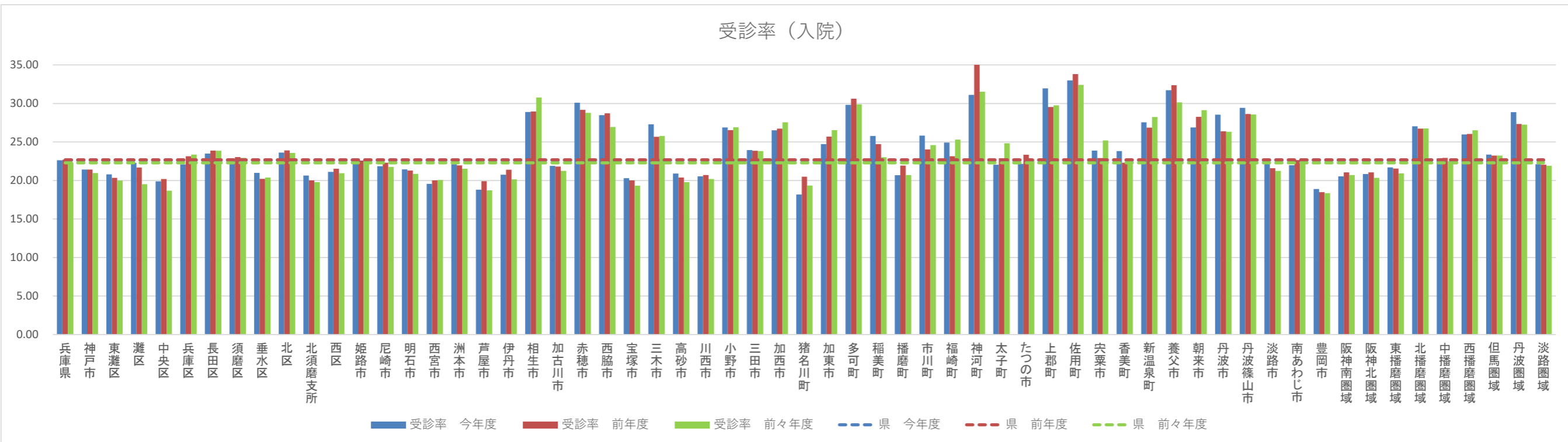

1人当たり費用額（入院）

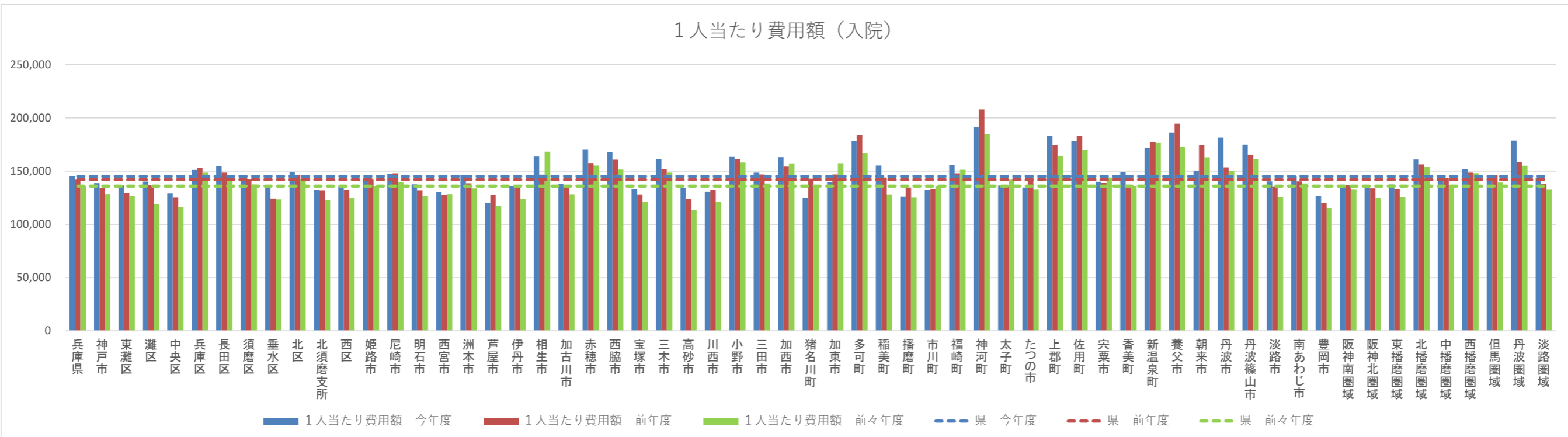

1件当たり日数（入院）

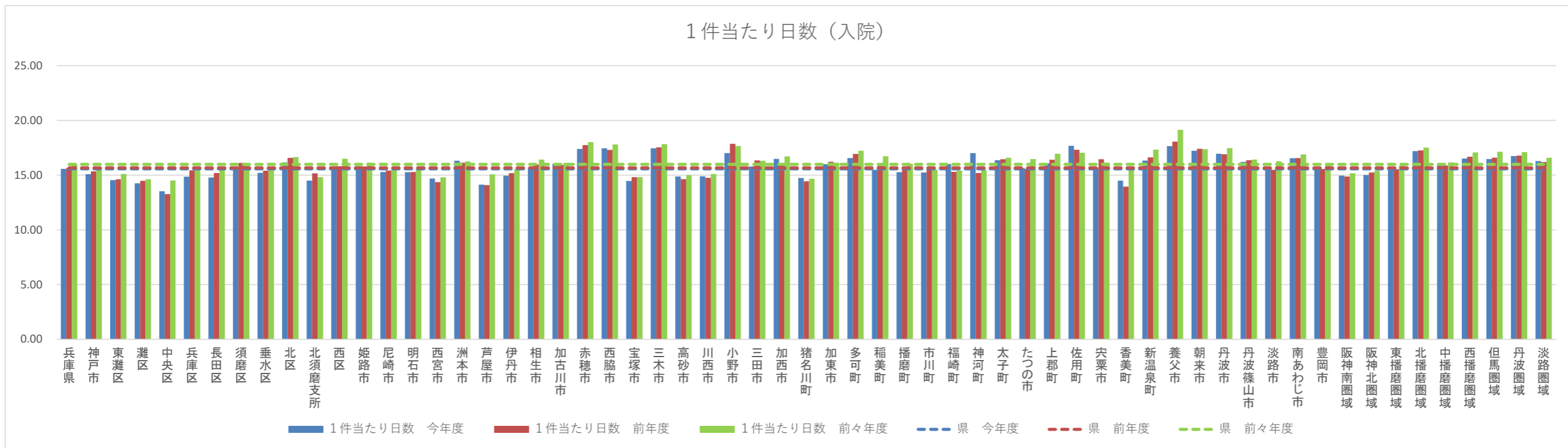

1日当たり費用額（入院）

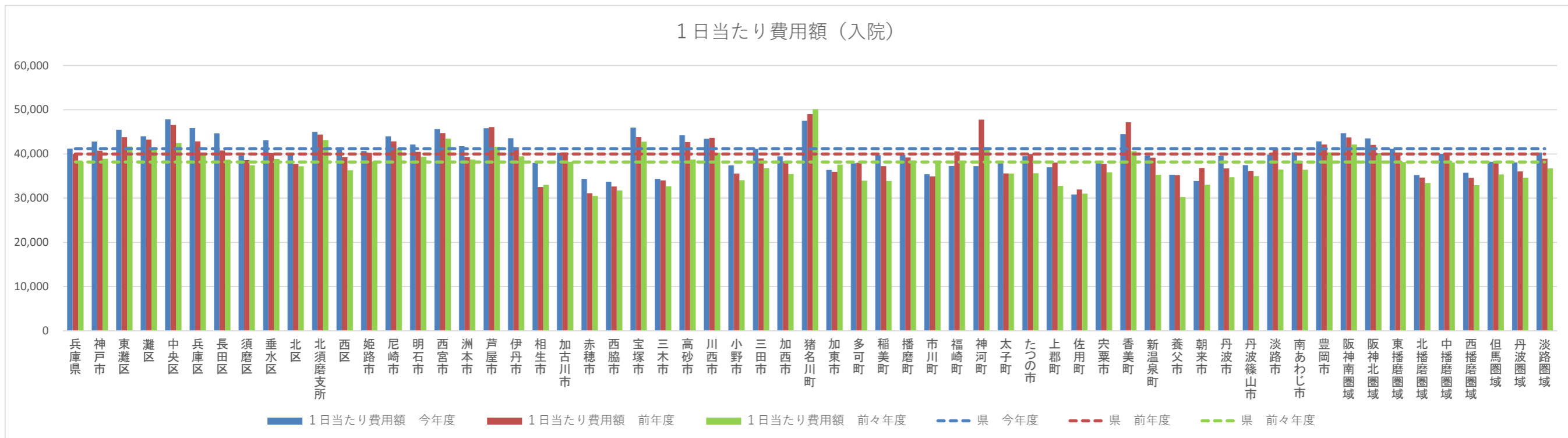

受診率（外来）

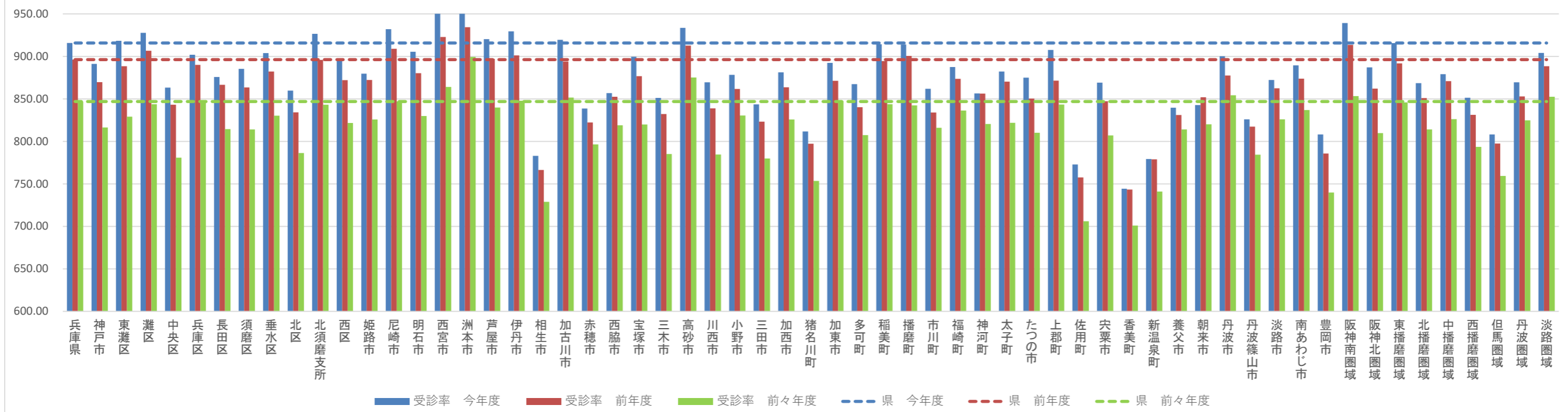

1人当たり費用額（外来）

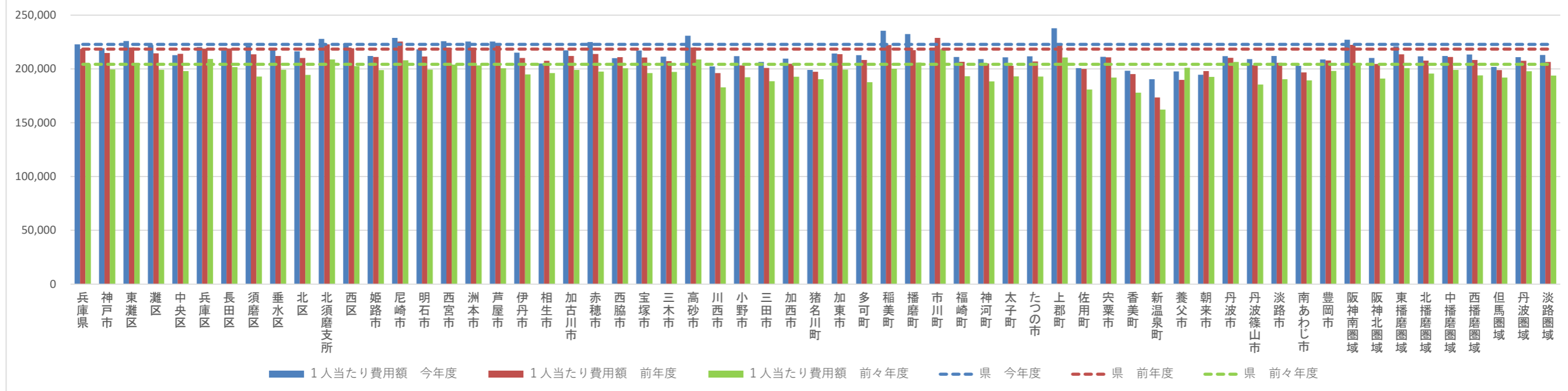

1件当たり日数（外来）

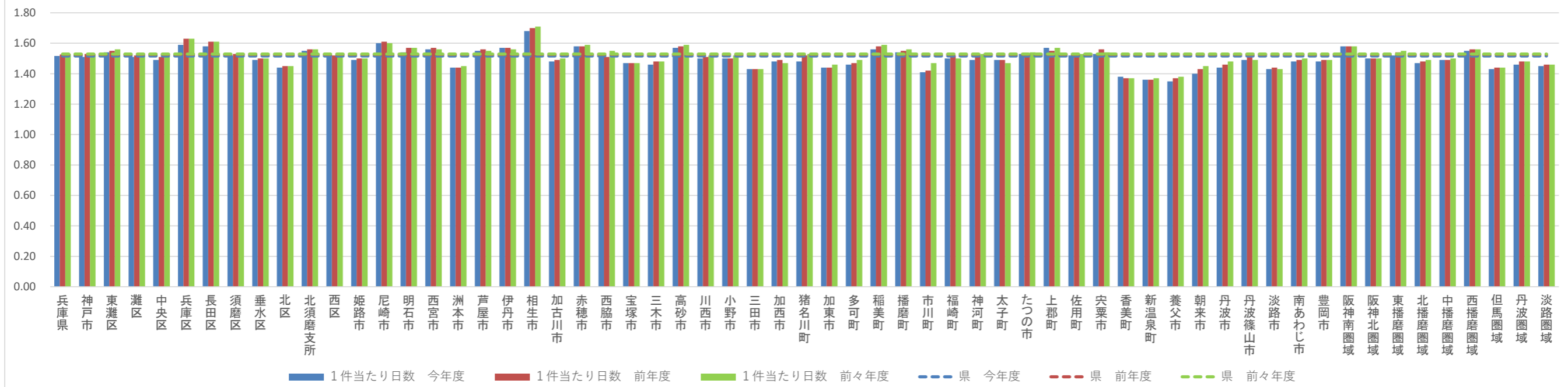

1日当たり費用額（外来）

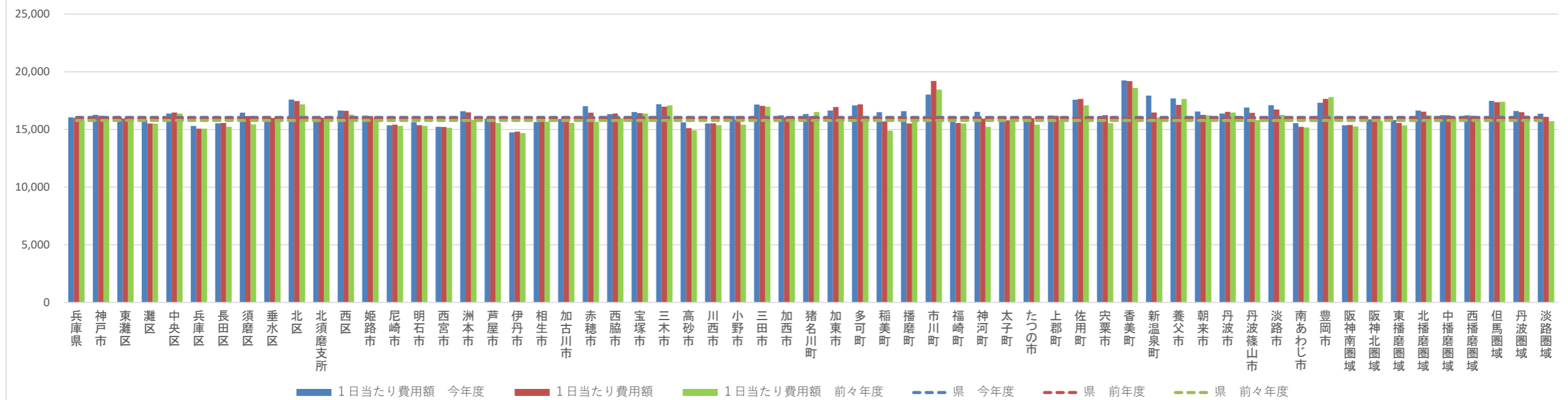

	令和04年度																			
	糖尿病				高血圧症				脂質異常症				高尿酸血症				脂肪肝			
	入院		外来+調剤		入院		外来+調剤		入院		外来+調剤		入院		外来+調剤		入院		外来+調剤	
	件数	費用額 (万円)	件数	費用額 (万円)	件数	費用額 (万円)	件数	費用額 (万円)	件数	費用額 (万円)	件数	費用額 (万円)	件数	費用額 (万円)	件数	費用額 (万円)	件数	費用額 (万円)	件数	費用額 (万円)
兵庫県	3,132	129,081	720,694	2,039,250	968	25,396	962,826	1,155,683	231	5,762	674,826	848,262	37	1,029	15,862	14,953	63	1,782	18,808	36,140
神戸市	803	33,867	173,242	492,901	243	7,432	239,619	297,611	57	1,643	169,637	221,859	10	346	4,265	4,031	19	636	5,095	9,905
東灘区	116	4,637	18,715	56,327	39	945	26,598	32,792	6	117	19,374	25,709	0	0	527	536	0	0	628	1,239
灘区	61	2,382	12,778	36,227	27	978	18,494	23,727	4	138	11,870	15,918	0	0	350	334	1	16	414	768
中央区	58	2,560	12,615	36,854	20	428	17,658	21,977	5	253	13,664	19,047	1	40	250	272	3	49	485	952
兵庫区	74	3,059	13,026	38,313	10	524	17,698	22,521	7	160	11,797	15,627	0	0	264	272	3	79	309	685
長田区	63	2,772	13,815	39,870	15	546	17,414	21,882	5	86	10,797	16,258	2	67	450	389	0	0	383	786
須磨区	35	1,205	7,848	21,996	18	537	11,190	12,965	5	327	7,873	10,027	0	0	176	164	1	59	239	455
垂水区	92	4,043	26,520	74,877	32	987	35,582	43,619	9	147	25,714	32,889	1	8	527	515	2	57	759	1,614
北区	125	5,468	25,145	72,221	41	1,138	36,174	45,646	6	142	25,444	32,117	1	3	691	584	2	176	540	984
北須磨支所	66	2,821	11,632	32,842	10	349	16,024	19,557	3	80	12,147	16,616	1	19	312	284	1	15	466	877
西区	113	4,921	31,148	83,374	31	1,000	42,787	52,926	7	194	30,957	37,650	4	210	738	681	6	186	872	1,546
姫路市	268	9,538	78,109	221,515	102	2,407	94,065	106,548	26	482	58,711	70,777	5	90	1,183	1,140	4	87	1,698	3,105
尼崎市	350	13,418	57,412	161,670	80	1,761	81,079	99,738	18	374	49,881	66,080	2	3	1,571	1,478	6	159	1,708	3,582
明石市	182	7,212	38,038	107,237	36	937	49,400	61,342	14	407	33,371	42,242	0	0	636	617	1	5	1,025	2,060
西宮市	194	8,040	46,522	133,973	58	1,566	64,420	74,619	19	519	54,178	68,108	3	160	1,326	1,465	5	193	1,878	3,363
洲本市	16	554	7,551	20,242	2	81	10,643	12,522	2	7	8,097	10,758	8	13	218	184	2	69	226	434
芦屋市	44	1,509	8,382	27,189	11	354	12,663	15,677	4	35	10,634	15,230	1	18	225	229	2	48	267	557
伊丹市	110	4,477	23,925	72,611	29	889	33,632	37,482	5	67	25,033	29,060	0	0	614	505	2	74	585	1,107
相生市	15	649	4,818	14,124	12	251	5,569	6,799	5	190	3,667	4,974	0	0	53	43	0	0	42	98
加古川市	149	6,586	45,067	120,322	39	785	54,229	63,325	4	73	39,356	45,648	0	0	716	593	1	32	720	1,379
赤穂市	32	1,142	8,586	23,385	16	528	8,058	10,095	5	73	7,917	10,190	2	190	154	141	0	0	170	333
西脇市	30	1,649	5,813	16,118	13	425	7,289	9,957	4	257	4,906	6,383	0	0	59	65	1	22	166	318
宝塚市	102	4,325	23,984	69,700	42	834	34,103	40,973	6	151	26,317	34,021	0	0	593	560	0	0	628	1,253
三木市	47	2,560	11,430	37,100	20	403	14,313	17,060	7	81	10,420	13,124	0	0	236	233	1	26	338	653
高砂市	44	1,859	14,761	43,259	16	381	20,291	23,750	4	59	13,803	16,959	0	0	297	259	0	0	272	517
川西市	88	3,543	17,165	50,073	23	702	25,367	29,027	2	4	22,252	26,861	0	0	404	358	0	0	425	776
小野市	24	1,075	7,871	21,038	10	135	10,131	12,281	1	40	6,395	7,480	0	0	140	163	2	65	121	218
三田市	58	2,375	13,903	39,141	10	241	17,274	21,959	1	116	13,412	18,066	1	29	261	229	1	41	296	509
加西市	31	1,581	7,764	21,163	10	322	9,802	11,706	1	87	6,460	7,662	0	0	130	128	1	8	120	213
猪名川町	24	992	3,727	11,327	4	97	5,577	6,844	0	0	4,011	4,939	1	22	87	96	0	0	123	197
加東市	30	1,320	6,060	16,254	7	220	8,655	10,234	2	93	5,296	5,807	1	82	81	78	1	13	75	159
多可町	27	1,124	3,130	8,898	10	463	4,451	5,655	0	0	2,654	3,341	0	0	66	70	0	0	65	168
稲美町	27	1,297	5,785	15,793	10	175	7,043	7,598	3	32	5,795	6,368	1	24	81	72	0	0	133	259
播磨町	17	644	5,580	15,292	2	63	6,213	7,557	3	46	4,380	5,454	0	0	93	102	0	0	123	213
市川町	5	180	2,416	6,179	11	188	2,697	3,275	0	0	2,561	2,920	0	0	62	56	0	0	22	40
福崎町	13	536	2,818	7,679	3	81	3,396	3,995	2	98	2,827	3,422	0	0	50	46	0	0	33	50
神河町	21	1,350	2,051	5,467	2	72	2,913	3,309	1	10	1,660	1,938	0	0	92	74	0	0	39	61
太子町	18	553	5,153	14,428	4	111	6,664	7,382	2	132	4,036	4,553	0	0	107	93	1	41	92	162
たつの市	46	2,030	13,225	36,825	21	430	15,530	18,196	2	74	10,117	12,639	1	29	286	270	4	88	417	767
上郡町	19	748	3,789	9,008	5	92	3,562	4,023	4	71	4,313	5,641	0	0	76	63	0	0	309	613
佐用町	20	826	3,204	10,017	9	154	3,328	4,774	0	0	2,539	3,579	0	0	37	55	3	63	74	156
宍粟市	26	874	7,495	22,873	8	130	9,746	11,095	1	45	5,698	6,874	0	0	87	105	0	0	62	143
香美町	8	257	2,453	7,638	3	29	3,501	4,768	0	0	1,770	2,135	0	0	112	113	0	0	46	100
新温泉町	20	872	2,283	5,779	2	84	4,190	3,828	1	23	2,701	2,255	0	0	59	58	0	0	34	68
養父市	21	697	4,387	11,953	6	160	5,849	7,954	5	86	3,111	4,007	0	0	99	85	0	0	79	159
朝来市	29	1,125	5,686	14,397	10	349	7,650	9,482	2	41	4,547	5,647	0	0	110	89	1	27	142	276
丹波市	48	2,122	9,959	26,370	22	682	15,774	17,746	4	85	9,558	11,425	1	24	369	298	2	29	165	320
丹波篠山市	30	1,132	6,677	18,489	13	387	9,933	12,071	2	97	6,080	7,325	0	0	126	136	3	56	163	344
淡路市	34	1,578	8,618	24,175	14	257	11,135	14,036	6	140	7,268	9,691	0	0	235	226	0	0	220	457
南あわじ市	14	573	9,490	23,613	5	101	14,161	15,752	3	3	8,908	10,221	0	0	190	142	0	0	229	405
豊岡市	48	2,294	12,365	34,034	25	638	18,911	23,636	3	20	10,549	12,599	0	0	276	205	0	0	383	640
阪神南圏域	588	22,967	112,316	322,831	149	3,681	158,162	190,034	41	929	114,693	149,418	6	181	3,122	3,172	13	400	3,853	7,503
阪神北圏域	382	15,712	82,704	242,852	108	2,763	115,953	136,285	14	338	91,025	112,947	2	50	1,959	1,748	3	115	2,057	3,841
東播磨圏域	419	17,597	109,231	301,903	103	2,341	137,176	163,572	28	617	96,705	116,670	1	24	1,823	1,642	2	38	2,273	4,429
北播磨圏域	189	9,309	42,068	120,572	70	1,969	54,641	66,893	15	559	36,131	43,798	1	82	712	737	6	133	885	1,730
中播磨圏域	307	11,604	85,394	240,840	118	2,747	103,071	117,128	29	590	65,759	79,057	5	90	1,387	1,316	4	87	1,792	3,257
西播磨圏域	176	6,822	46,270	130,660	75	1,697	52,457	62,365	19	585	38,287	48,450	3	219	800	772	8	193	1,166	2,272
但馬圏域	126	5,245	27,174	73,800	46	1,259	40,101	49,668	11	170	22,678	26,643	0	0	656	550	1	27	684	1,243
丹波圏域	78	3,254	16,636	44,859	35	1,069	25,707	29,817	6	182	15,638	18,750	1	24	495	433	5	84	328	664
淡路圏域	64	2,705	25,659	68,031	21	439	35,939	42,310	11	149	24,273	30,670	8	13	643	552	2	69	675	1,296

	令和04年度																			
	動脈硬化症				脳出血				脳梗塞				狭心症				心筋梗塞			
	入院		外来+調剤		入院		外来+調剤		入院		外来+調剤		入院		外来+調剤		入院		外来+調剤	
	件数	費用額 (万円)	件数	費用額 (万円)	件数	費用額 (万円)	件数	費用額 (万円)	件数	費用額 (万円)	件数	費用額 (万円)	件数	費用額 (万円)	件数	費用額 (万円)	件数	費用額 (万円)	件数	費用額 (万円)
兵庫県	255	26,919	8,889	17,360	3,022	254,301	2,742	6,801	6,201	471,886	45,803	85,820	3,464	291,582	63,494	143,077	849	127,945	4,904	14,524
神戸市	80	7,912	3,235	5,305	800	67,248	662	1,692	1,441	113,234	10,141	19,416	1,079	86,330	17,741	41,613	225	30,013	1,112	3,547
東灘区	8	787	220	478	121	10,225	87	183	165	11,951	1,219	2,493	150	13,378	1,967	4,707	31	5,106	136	464
灘区	4	418	138	313	39	3,295	52	144	109	7,931	767	1,422	87	7,020	1,327	2,884	25	3,655	93	409
中央区	10	1,079	136	273	58	4,641	60	127	114	8,018	637	1,316	66	6,360	1,405	3,118	11	1,294	112	419
兵庫区	5	447	148	305	60	4,625	49	103	138	11,918	671	1,152	71	5,164	1,199	2,753	13	2,065	57	174
長田区	7	620	145	241	46	4,423	44	193	132	12,462	756	1,482	82	6,004	1,438	4,693	13	2,096	104	295
須磨区	4	526	147	458	30	2,474	19	42	61	4,820	428	747	45	2,687	798	1,767	10	889	37	151
垂水区	13	1,602	789	924	133	11,722	115	246	273	21,604	1,708	3,170	145	10,898	2,386	5,269	32	3,664	191	494
北区	8	584	235	503	135	10,959	80	245	169	13,911	1,567	2,889	178	15,326	2,752	6,229	32	4,630	109	357
北須磨支所	12	1,233	493	627	45	3,472	36	66	89	6,836	683	1,258	74	5,688	1,195	2,623	21	2,423	55	175
西区	9	615	784	1,181	133	11,411	120	343	191	13,782	1,705	3,487	181	13,805	3,274	7,572	37	4,190	218	608
姫路市	33	3,128	696	1,271	320	26,562	199	485	744	58,938	5,605	9,396	211	19,627	5,790	11,750	76	12,578	608	1,629
尼崎市	18	2,388	740	1,722	233	19,639	217	493	523	38,467	3,798	6,873	326	26,597	6,463	17,499	67	11,810	423	1,251
明石市	12	1,390	298	591	177	16,197	175	606	381	31,088	2,615	5,469	130	10,975	2,934	6,061	43	5,775	217	598
西宮市	18	2,373	741	1,401	207	19,596	300	660	382	30,276	3,282	5,845	221	18,808	4,875	9,845	58	10,530	225	594
洲本市	1	137	63	123	36	3,046	18	65	69	4,689	378	915	35	2,910	623	1,309	13	1,809	52	168
芦屋市	0	0	94	213	37	2,696	37	76	49	3,983	551	1,046	42	3,314	763	1,664	11	1,517	58	160
伊丹市	6	671	193	384	116	10,353	71	150	186	13,285	1,476	2,602	125	11,841	2,513	4,941	45	5,845	148	414
相生市	1	126	27	64	20	2,024	29	65	25	1,035	249	563	30	3,365	322	779	5	1,188	16	72
加古川市	7	825	301	584	175	14,398	165	421	363	24,714	3,704	6,345	104	11,421	2,694	5,380	41	7,505	417	1,162
赤穂市	2	258	62	142	6	443	27	89	59	5,142	552	1,251	36	2,428	571	1,301	7	1,114	65	313
西脇市	1	70	44	72	13	938	19	51	48	3,477	373	638	36	3,136	410	1,137	11	1,906	34	86
宝塚市	11	1,161	413	760	97	8,506	79	204	233	17,837	1,609	3,098	185	15,277	2,450	5,277	28	3,941	137	339
三木市	3	421	87	214	43	3,228	24	43	115	9,645	630	1,151	40	3,831	918	1,934	9	921	65	256
高砂市	3	247	116	238	38	3,199	90	244	83	5,610	1,339	2,478	53	6,397	1,189	2,431	23	3,480	85	222
川西市	6	453	215	356	90	7,124	61	123	164	11,485	945	1,928	123	9,367	1,915	4,236	18	2,724	69	178
小野市	0	0	73	115	14	1,147	17	43	86	7,412	425	839	21	1,173	550	1,135	12	1,429	83	270
三田市	4	433	149	1,166	63	5,909	65	139	106	7,063	851	1,838	118	9,434	1,136	2,745	20	2,245	103	339
加西市	4	450	45	80	33	3,175	10	28	56	5,119	427	850	27	2,285	402	866	9	938	68	194
猪名川町	1	116	38	71	18	1,257	10	17	26	1,668	134	305	25	2,084	418	810	4	677	37	106
加東市	1	126	83	190	17	1,214	16	33	51	4,949	293	494	26	2,246	435	965	6	1,225	42	177
多可町	0	0	17	23	5	249	0	0	25	1,759	178	304	17	1,107	241	574	7	831	34	74
稲美町	5	718	65	131	10	547	27	55	49	3,292	492	941	14	1,210	319	706	3	506	35	107
播磨町	1	54	38	70	14	1,428	39	86	40	3,029	354	913	11	1,083	246	553	10	2,110	30	96
市川町	1	65	17	62	16	1,121	17	43	17	957	149	251	7	402	125	324	0	0	17	37
福崎町	0	0	39	81	7	707	4	18	20	1,352	212	395	11	978	254	581	2	301	12	60
神河町	4	130	9	18	7	507	5	20	19	1,887	107	192	9	772	107	315	0	0	9	11
太子町	3	154	49	58	9	330	5	17	41	3,544	330	594	25	2,744	389	836	6	535	36	95
たつの市	8	922	119	207	47	4,596	56	148	97	6,689	749	1,409	43	3,829	930	1,935	12	1,105	70	147
上郡町	1	75	32	67	9	659	6	12	28	2,172	174	310	13	1,050	233	605	0	0	8	32
佐用町	8	795	23	42	2	57	13	22	31	2,495	129	258	15	1,122	194	499	5	974	14	37
宍粟市	1	8	43	71	27	2,783	4	10	67	5,093	439	821	28	2,136	484	1,015	5	421	111	226
香美町	3	309	26	46	9	769	17	40	29	1,771	170	348	11	887	235	617	3	1,007	23	97
新温泉町	0	0	56	82	13	611	4	7	20	1,561	200	290	9	1,063	244	423	1	220	42	104
養父市	2	253	43	96	41	2,531	28	44	35	2,554	194	397	19	1,098	313	915	6	653	20	69
朝来市	0	0	67	168	8	859	9	25	61	4,185	221	410	17	2,112	401	1,041	4	611	19	123
丹波市	1	308	230	433	57	4,958	44	96	88	5,695	443	688	63	5,167	594	1,329	15	2,358	92	280
丹波篠山市	2	240	42	101	45	3,151	39	117	91	7,173	257	550	29	2,049	511	1,067	8	1,263	71	156
淡路市	0	0	79	136	28	1,786	25	56	67	4,233	371	953	28	1,509	488	1,132	10	1,881	29	138
南あわじ市	1	42	51	74	41	4,147	33	127	78	5,305	502	1,024	20	1,195	585	1,164	6	950	39	75
豊岡市	2	161	131	330	74	4,605	76	129	108	8,029	755	1,431	82	7,221	1,489	3,769	15	3,048	129	481
阪神南圏域	36	4,761	1,575	3,337	477	41,931	554	1,230	954	72,727	7,631	13,764	589	48,719	12,101	29,009	136	23,856	706	2,006
阪神北圏域	28	2,833	1,008	2,737	384	33,150	286	633	715	51,337	5,015	9,770	576	48,003	8,432	18,009	115	15,433	494	1,377
東播磨圏域	28	3,234	818	1,614	414	35,770	496	1,412	916	67,732	8,504	16,147	312	31,086	7,382	15,131	120	19,377	784	2,186
北播磨圏域	9	1,067	349	695	125	9,952	86	199	381	32,361	2,326	4,277	167	13,778	2,956	6,610	54	7,250	326	1,057
中播磨圏域	38	3,323	761	1,431	350	28,897	225	566	800	63,134	6,073	10,235	238	21,780	6,276	12,969	78	12,878	646	1,738
西播磨圏域	24	2,339	355	651	120	10,892	140	364	348	26,169	2,622	5,205	190	16,675	3,123	6,969	40	5,337	320	922
但馬圏域	7	723	323	723	145	9,375	134	244	253	18,099	1,540	2,876	138	12,381	2,682	6,764	29	5,539	233	875
丹波圏域	3	549	272	534	102	8,109	83	213	179	12,868	700	1,238	92	7,216	1,105	2,396	23	3,621	163	436
淡路圏域	2	179	193	333	105	8,978	76	248	214	14,227	1,251	2,892	83	5,613	1,696	3,606	29	4,641	120	382

医療の状況－入外レセプト件数・医療費順位（生活習慣病）

入外レセプト件数・医療費順位（生活習慣病）

	令和04年度											
	がん				筋・骨格				精神			
	入院		外来＋調剤		入院		外来＋調剤		入院		外来＋調剤	
	件数	費用額 (万円)	件数	費用額 (万円)	件数	費用額 (万円)	件数	費用額 (万円)	件数	費用額 (万円)	件数	費用額 (万円)
兵庫県	31,447	2,675,189	310,327	3,824,778	18,494	1,478,101	1,037,179	2,069,318	37,010	1,695,437	484,140	974,261
神戸市	8,034	680,274	85,773	1,072,964	5,026	407,726	276,735	550,104	8,976	413,217	140,765	283,178
東灘区	980	82,263	11,493	132,671	644	51,992	36,417	73,092	932	44,594	17,482	36,667
灘区	721	59,956	7,248	83,830	438	35,892	23,574	44,568	659	29,198	11,421	22,895
中央区	617	53,721	7,295	87,695	403	30,057	21,805	48,555	535	25,257	11,916	23,006
兵庫区	621	54,588	5,571	63,394	351	27,972	20,349	41,659	578	25,717	10,907	21,384
長田区	635	49,346	5,860	71,998	474	39,412	20,428	40,759	714	34,777	9,484	18,633
須磨区	365	29,784	3,894	58,945	234	19,460	12,152	24,868	571	26,877	6,650	13,541
垂水区	1,154	101,739	11,892	146,662	751	57,955	40,659	78,368	1,273	60,484	22,007	45,104
北区	1,105	94,381	11,956	161,215	640	54,154	34,925	73,624	1,653	70,415	19,335	38,061
北須磨支所	550	45,746	5,840	70,291	326	28,343	18,723	34,971	434	20,155	9,409	18,875
西区	1,286	108,750	14,724	196,262	765	62,489	47,703	89,639	1,627	75,742	22,154	45,012
姫路市	3,118	264,057	28,612	340,274	1,869	143,685	95,665	175,928	3,639	165,910	42,800	80,524
尼崎市	2,547	227,103	25,248	325,240	1,334	113,627	84,203	173,071	2,729	136,809	40,905	80,424
明石市	1,546	125,703	15,818	183,218	943	77,174	60,445	119,998	2,016	94,166	26,390	53,899
西宮市	2,330	194,375	25,498	314,140	1,252	104,106	88,787	172,670	2,101	101,470	39,207	76,250
洲本市	340	34,530	3,225	38,189	256	17,260	8,575	18,786	337	15,552	3,866	8,176
芦屋市	517	46,590	6,212	69,605	221	18,621	18,368	38,930	452	21,727	9,199	18,063
伊丹市	1,039	90,614	10,425	129,678	537	46,927	40,177	77,532	1,043	49,223	17,141	31,850
相生市	257	18,516	1,764	20,281	117	8,785	6,155	11,451	344	13,924	2,919	6,572
加古川市	1,314	110,297	13,906	169,619	1,020	76,461	50,659	107,780	2,069	95,112	23,882	50,927
赤穂市	379	32,905	2,854	43,369	164	13,176	7,072	15,228	673	25,278	4,206	10,225
西脇市	277	21,584	1,946	25,904	172	13,261	7,235	13,639	459	18,708	3,979	6,850
宝塚市	1,329	112,716	13,355	167,585	696	59,343	43,353	88,371	1,334	62,767	19,652	39,414
三木市	525	44,244	4,577	59,488	316	24,411	15,148	32,071	945	41,616	6,726	14,431
高砂市	527	45,910	5,260	73,874	331	23,792	20,012	39,601	511	24,461	8,827	17,661
川西市	901	83,023	8,409	98,611	448	37,207	30,596	61,787	889	43,755	12,862	25,743
小野市	287	24,149	2,654	32,684	198	13,806	7,322	15,842	500	20,820	3,913	7,815
三田市	592	52,631	6,386	66,677	376	29,803	19,201	36,972	641	30,864	9,296	22,120
加西市	298	25,204	2,398	29,895	156	11,293	8,609	16,234	423	18,306	4,064	8,042
猪名川町	204	20,692	1,916	23,753	98	8,816	6,663	13,756	128	5,763	2,328	4,524
加東市	204	14,671	2,158	24,987	185	10,990	5,882	12,624	363	15,211	3,155	6,040
多可町	123	10,090	1,015	12,973	79	6,574	4,166	9,607	245	10,709	2,330	4,506
稲美町	189	15,410	2,014	29,796	159	12,179	6,855	15,268	286	13,560	2,765	6,208
播磨町	199	16,625	1,944	25,590	120	9,759	6,363	14,330	239	10,929	3,042	6,332
市川町	93	6,985	877	10,289	54	3,828	2,817	6,042	172	8,446	1,023	1,916
福崎町	94	8,527	1,053	10,254	54	3,403	3,142	5,720	257	10,795	1,782	5,152
神河町	88	6,762	672	5,894	50	3,586	2,432	5,212	126	5,936	953	2,065
太子町	204	15,634	1,938	24,722	116	8,988	6,519	12,807	181	8,446	2,557	4,765
たつの市	515	42,884	4,818	58,789	324	24,419	16,410	32,351	457	17,960	6,794	13,440
上郡町	118	8,503	902	9,996	87	6,096	3,119	6,871	224	8,801	1,445	3,118
佐用町	137	12,447	1,117	12,013	119	7,946	3,227	6,541	275	10,590	1,410	2,764
宍粟市	272	23,275	2,416	33,326	117	8,691	8,341	14,140	281	11,582	2,644	5,302
香美町	161	12,174	966	11,581	63	5,628	3,389	6,873	151	6,752	1,259	2,516
新温泉町	195	16,243	1,111	17,097	36	2,644	2,981	4,560	231	10,094	1,279	2,558
養父市	236	19,862	1,373	15,919	107	9,156	4,257	8,434	414	16,614	1,968	3,883
朝来市	168	11,874	1,793	16,066	135	10,855	4,924	10,283	392	16,206	2,277	4,396
丹波市	455	38,595	3,939	46,887	218	20,225	14,662	28,780	580	25,293	5,872	12,034
丹波篠山市	306	27,485	2,521	32,238	171	12,539	7,734	15,081	485	22,173	3,747	8,769
淡路市	395	32,681	3,270	42,240	218	19,161	8,604	16,449	429	19,754	4,483	9,850
南あわじ市	409	32,518	3,787	43,088	292	20,270	10,659	24,408	526	24,828	4,356	8,633
豊岡市	525	46,827	4,407	55,986	260	21,883	15,716	33,185	487	21,307	6,072	13,323
阪神南圏域	5,394	468,068	56,958	708,985	2,807	236,353	191,358	384,671	5,282	260,006	89,311	174,737
阪神北圏域	4,065	359,676	40,491	486,305	2,155	182,096	139,990	278,418	4,035	192,373	61,279	123,650
東播磨圏域	3,775	313,945	38,942	482,095	2,573	199,365	144,334	296,979	5,121	238,228	64,906	135,029
北播磨圏域	1,714	139,942	14,748	185,929	1,106	80,335	48,362	100,017	2,935	125,370	24,167	47,685
中播磨圏域	3,393	286,331	31,214	366,711	2,027	154,502	104,056	192,902	4,194	191,087	46,558	89,657
西播磨圏域	1,882	154,164	15,809	202,496	1,044	78,101	50,843	99,389	2,435	96,582	21,975	46,187
但馬圏域	1,285	106,980	9,650	116,649	601	50,166	31,267	63,335	1,675	70,974	12,855	26,677
丹波圏域	761	66,080	6,460	79,125	389	32,764	22,396	43,861	1,065	47,466	9,619	20,803
淡路圏域	1,144	99,729	10,282	123,517	766	56,692	27,838	59,642	1,292	60,134	12,705	26,659

	令和03年度																			
	糖尿病				高血圧症				脂質異常症				高尿酸血症				脂肪肝			
	入院		外来+調剤		入院		外来+調剤		入院		外来+調剤		入院		外来+調剤		入院		外来+調剤	
	件数	費用額 (万円)	件数	費用額 (万円)	件数	費用額 (万円)	件数	費用額 (万円)	件数	費用額 (万円)	件数	費用額 (万円)	件数	費用額 (万円)	件数	費用額 (万円)	件数	費用額 (万円)	件数	費用額 (万円)
兵庫県	3,625	147,162	747,370	2,123,719	1,017	30,805	1,025,875	1,254,953	300	7,639	741,055	981,486	58	1,910	20,242	21,200	103	2,653	18,876	37,137
神戸市	912	39,751	179,205	511,723	279	8,533	255,764	323,255	77	2,002	185,219	255,622	8	552	5,518	5,948	30	679	5,132	10,145
東灘区	110	5,084	18,693	56,406	23	997	28,412	35,216	6	122	21,295	30,104	1	109	604	678	2	55	681	1,368
灘区	70	2,886	13,385	37,849	23	873	19,725	24,975	8	240	13,250	18,737	1	53	520	566	2	19	412	828
中央区	86	3,439	12,730	37,931	22	796	18,406	23,589	6	173	14,874	21,786	0	0	392	491	2	82	476	968
兵庫区	60	3,209	13,703	40,085	27	758	19,322	25,301	7	50	12,622	17,700	0	0	348	393	2	47	346	750
長田区	88	3,605	14,688	42,265	31	1,069	18,522	23,442	6	282	11,738	17,753	1	11	497	503	7	157	347	725
須磨区	43	1,636	8,138	23,011	15	349	11,975	14,166	4	143	8,592	11,669	1	85	232	250	2	38	246	482
垂水区	127	5,258	27,848	78,234	36	1,004	38,514	47,979	8	339	28,073	39,106	1	145	652	776	4	87	796	1,610
北区	143	6,174	25,551	73,857	41	1,077	38,863	50,053	12	228	28,013	36,859	3	149	901	921	5	146	526	980
北須磨支所	56	2,471	12,382	35,173	15	440	16,916	21,043	7	155	13,381	19,335	0	0	438	444	1	5	403	767
西区	129	5,988	32,087	86,913	46	1,171	45,109	57,491	13	270	33,381	42,573	0	0	934	925	3	43	899	1,668
姫路市	307	12,484	81,746	233,631	126	3,672	100,721	115,560	25	856	65,228	83,047	3	95	1,462	1,521	7	161	1,616	3,053
尼崎市	404	13,984	59,397	169,201	66	1,986	85,749	108,315	25	608	55,290	77,453	4	80	2,043	2,183	16	670	1,670	3,523
明石市	184	7,311	38,651	108,521	46	1,232	52,704	66,136	14	264	36,098	47,838	3	58	918	1,029	5	74	1,092	2,290
西宮市	238	9,799	47,828	138,291	81	2,710	68,722	81,677	14	213	58,760	77,839	3	22	1,640	1,690	9	268	1,861	3,398
洲本市	20	888	7,778	21,359	8	204	11,699	13,813	3	143	8,820	12,182	11	3	228	249	1	11	254	473
芦屋市	61	2,166	8,664	27,824	17	455	13,179	16,578	6	291	12,339	19,222	0	0	296	305	0	0	276	556
伊丹市	152	5,557	24,862	73,978	19	357	36,344	41,583	4	91	27,515	33,765	1	58	735	704	2	51	606	1,127
相生市	33	852	5,071	15,076	10	82	5,989	7,509	2	52	4,188	5,979	1	32	63	53	0	0	82	203
加古川市	176	6,814	46,217	123,861	46	1,546	58,494	69,726	10	198	42,300	51,246	2	77	851	829	4	89	737	1,585
赤穂市	47	1,551	8,846	24,904	10	176	8,635	10,891	20	166	8,960	12,335	0	0	184	192	0	0	137	281
西脇市	29	1,138	6,244	17,420	17	514	7,778	10,618	4	209	5,522	7,323	1	1	128	131	3	61	140	289
宝塚市	114	4,711	25,340	74,829	30	1,026	36,352	44,410	8	177	29,385	39,439	6	63	709	731	3	120	673	1,297
三木市	73	4,507	12,144	38,827	15	532	15,367	18,979	3	96	11,745	16,067	0	0	291	307	2	58	373	733
高砂市	44	1,461	15,314	43,990	21	754	21,566	25,817	2	71	15,401	20,211	0	0	447	417	2	66	274	567
川西市	112	4,375	18,187	53,470	21	791	27,485	32,366	9	168	24,257	30,719	1	77	548	580	1	26	400	787
小野市	36	1,801	8,594	22,859	10	332	10,909	13,479	4	178	7,021	8,660	1	27	141	158	0	0	104	173
三田市	74	3,302	13,661	38,509	12	526	17,946	23,372	3	34	14,102	19,958	1	181	316	337	1	11	293	507
加西市	33	1,365	8,232	22,238	11	276	10,247	12,649	4	143	6,803	8,338	0	0	223	223	2	39	102	215
猪名川町	30	1,327	3,771	11,823	5	173	5,740	7,150	3	135	4,318	5,557	0	0	144	168	1	10	85	143
加東市	31	1,129	6,211	16,379	9	153	8,978	10,885	2	156	5,749	6,487	0	0	108	113	0	0	84	158
多可町	10	373	3,521	9,810	5	155	4,637	6,109	1	94	3,140	4,110	1	17	57	63	0	0	83	175
稲美町	30	722	5,852	15,626	5	88	7,622	8,322	1	3	6,607	7,614	2	154	119	126	1	31	138	292
播磨町	16	538	5,850	15,855	4	105	6,967	8,756	2	15	5,001	6,693	2	90	109	127	2	43	128	232
市川町	10	442	2,519	6,575	4	75	2,791	3,449	0	0	2,826	3,341	0	0	66	72	0	0	22	65
福崎町	7	163	2,956	8,052	5	303	3,578	4,274	0	0	3,011	3,802	0	0	59	96	0	0	33	43
神河町	25	1,574	2,125	5,661	3	138	2,952	3,474	0	0	1,785	2,091	1	6	103	95	0	0	37	72
太子町	17	645	5,559	15,922	8	249	6,885	7,727	3	228	4,541	5,423	0	0	150	126	0	0	87	145
たつの市	51	2,450	13,509	38,102	19	470	16,508	19,523	6	128	10,876	14,117	1	9	411	412	3	28	365	672
上郡町	23	730	3,855	9,501	3	54	3,727	4,345	4	80	5,014	6,782	0	0	85	83	0	0	308	629
佐用町	9	325	3,249	10,168	4	53	3,462	4,956	1	65	2,822	4,387	0	0	70	102	3	65	56	126
宍粟市	34	1,355	7,537	24,116	10	94	9,953	11,491	3	218	6,490	8,343	1	81	124	155	1	11	94	199
香美町	11	196	2,539	7,618	7	304	3,588	4,945	3	69	1,915	2,455	0	0	121	143	0	0	48	114
新温泉町	11	291	2,282	5,788	4	158	4,521	4,203	0	0	2,708	2,410	0	0	90	76	0	0	40	86
養父市	18	548	4,508	12,136	9	325	5,878	8,164	9	64	3,718	5,055	1	17	109	140	2	16	86	181
朝来市	30	1,200	6,084	15,627	6	383	7,973	9,948	3	31	5,019	6,333	0	0	151	133	0	0	145	233
丹波市	52	1,995	10,442	28,211	16	496	16,712	19,178	2	87	10,545	13,559	1	10	457	444	0	0	156	345
丹波篠山市	42	2,086	6,914	19,509	11	448	10,640	13,530	4	32	6,658	8,690	0	0	146	161	0	0	186	406
淡路市	37	1,838	9,187	25,972	18	430	12,048	15,356	6	61	7,882	10,892	0	0	309	342	1	8	185	381
南あわじ市	25	1,074	10,030	25,543	9	237	15,136	17,019	3	40	9,743	11,487	2	200	197	153	1	58	297	556
豊岡市	57	2,345	12,889	35,214	8	207	19,929	25,417	7	171	11,734	14,615	0	0	316	281	0	0	391	683
阪神南圏域	703	25,948	115,889	335,316	164	5,152	167,650	206,571	45	1,112	126,389	174,514	7	102	3,979	4,178	25	938	3,807	7,476
阪神北圏域	482	19,272	85,821	252,609	87	2,873	123,867	148,881	27	606	99,577	129,438	9	379	2,452	2,519	8	218	2,057	3,861
東播磨圏域	450	16,847	111,884	307,853	122	3,725	147,353	178,757	29	552	105,407	133,603	9	379	2,444	2,529	14	303	2,369	4,965
北播磨圏域	212	10,313	44,946	127,533	67	1,962	57,916	72,720	18	877	39,980	50,986	3	45	948	995	7	157	886	1,743
中播磨圏域	349	14,663	89,346	253,919	138	4,189	110,042	126,757	25	856	72,850	92,280	4	101	1,690	1,784	7	161	1,708	3,233
西播磨圏域	214	7,906	47,626	137,789	64	1,179	55,159	66,440	39	936	42,891	57,366	3	121	1,087	1,123	7	104	1,129	2,254
但馬圏域	127	4,581	28,302	76,383	34	1,376	41,889	52,677	22	335	25,094	30,867	1	17	787	774	2	16	710	1,298
丹波圏域	94	4,081	17,356	47,720	27	944	27,352	32,708	6	118	17,203	22,250	1	10	603	605	0	0	342	751
淡路圏域	82	3,801	26,995	72,874	35	871	38,883	46,187	12	243	26,445	34,561	13	204	734	744	3	78	736	1,410

	令和03年度																			
	動脈硬化症				脳出血				脳梗塞				狭心症				心筋梗塞			
	入院		外来+調剤		入院		外来+調剤		入院		外来+調剤		入院		外来+調剤		入院		外来+調剤	
	件数	費用額 (万円)	件数	費用額 (万円)	件数	費用額 (万円)	件数	費用額 (万円)	件数	費用額 (万円)	件数	費用額 (万円)	件数	費用額 (万円)	件数	費用額 (万円)	件数	費用額 (万円)	件数	費用額 (万円)
兵庫県	271	24,607	9,298	18,688	3,146	269,014	2,587	6,229	6,646	496,983	49,715	94,396	3,762	316,740	66,871	150,984	876	134,856	4,886	14,288
神戸市	87	7,492	3,391	5,595	908	78,095	629	1,656	1,481	112,408	10,886	20,702	1,141	89,427	18,563	45,245	209	27,862	1,171	4,049
東灘区	16	1,305	206	470	150	12,554	59	114	171	11,894	1,236	2,455	132	11,052	1,957	4,950	21	3,287	126	552
灘区	8	890	142	365	51	3,920	45	147	126	9,565	829	1,520	72	6,576	1,370	3,136	16	2,501	78	258
中央区	9	722	159	391	67	6,256	50	120	106	7,231	759	1,501	77	6,020	1,399	3,228	23	3,200	106	557
兵庫区	8	538	135	354	71	7,370	44	95	168	13,218	702	1,345	85	5,777	1,281	3,643	11	1,544	63	192
長田区	4	352	118	217	51	3,968	76	251	81	6,800	866	1,530	80	6,555	1,430	4,126	20	2,797	120	345
須磨区	0	0	203	294	42	3,149	30	77	79	5,129	484	855	57	5,155	848	1,906	6	671	60	363
垂水区	8	523	912	1,124	128	10,714	95	214	240	18,510	1,798	3,179	113	9,891	2,547	6,151	31	4,109	198	537
北区	14	1,360	289	508	154	12,049	72	202	203	16,944	1,632	3,160	215	15,951	3,050	7,394	40	4,956	123	426
北須磨支所	9	626	487	623	54	4,697	45	104	103	8,363	714	1,373	87	6,955	1,439	3,226	10	1,422	42	115
西区	11	1,176	740	1,249	140	13,419	113	331	204	14,753	1,866	3,785	223	15,494	3,242	7,485	31	3,377	255	703
姫路市	28	2,211	702	1,331	296	26,099	204	500	677	53,795	6,038	10,553	275	25,422	6,052	12,960	78	13,233	584	1,410
尼崎市	24	2,340	684	1,597	286	24,937	178	417	578	39,122	4,175	7,787	387	34,522	6,626	15,547	85	16,255	406	1,236
明石市	20	1,613	350	856	164	14,350	156	425	401	31,619	2,896	6,096	135	13,006	3,204	6,528	29	4,260	188	478
西宮市	21	1,852	727	1,307	175	15,498	258	535	444	35,177	3,623	6,636	280	20,894	5,190	10,858	64	9,996	223	594
洲本市	3	425	74	171	33	1,882	26	73	85	6,137	371	873	42	4,049	670	1,549	4	228	35	123
芦屋市	2	227	110	215	34	2,496	33	61	87	6,334	584	1,139	37	2,069	842	1,806	12	1,638	59	113
伊丹市	7	810	209	382	100	8,942	68	137	195	13,206	1,512	2,596	126	9,657	2,620	5,330	24	3,539	201	513
相生市	1	134	38	108	12	1,018	43	94	47	3,235	333	758	21	1,910	401	952	5	445	23	91
加古川市	11	1,054	321	632	189	16,313	144	353	455	31,689	4,015	7,103	97	9,941	2,955	5,970	49	8,429	411	1,086
赤穂市	1	32	67	184	17	1,292	21	39	61	4,840	544	1,189	43	3,706	641	1,505	14	1,437	45	149
西脇市	1	79	46	97	9	620	14	35	36	2,606	417	676	35	2,487	487	1,237	9	1,267	40	134
宝塚市	7	513	396	702	136	12,533	84	198	243	18,991	1,817	3,469	174	13,713	2,710	5,941	33	4,841	146	527
三木市	10	911	128	267	52	5,356	39	88	112	9,099	670	1,412	44	3,559	991	2,335	20	2,671	77	257
高砂市	4	451	132	254	38	3,381	74	185	151	11,111	1,514	2,798	57	4,714	1,240	2,481	12	2,195	94	230
川西市	9	856	226	402	54	4,298	38	72	191	13,533	983	2,122	141	12,050	2,121	4,691	21	3,982	68	183
小野市	1	98	79	135	31	2,761	15	31	68	5,520	451	933	5	401	471	944	12	1,687	85	228
三田市	1	3	183	1,229	61	5,511	55	140	141	11,553	888	1,936	88	7,173	1,127	2,740	18	2,838	46	124
加西市	2	131	50	97	35	3,276	19	55	35	2,602	490	959	36	3,649	511	1,168	9	1,549	53	122
猪名川町	1	47	17	26	25	1,902	10	19	36	2,645	179	414	16	1,237	450	973	8	1,733	30	59
加東市	1	90	88	206	23	2,446	7	16	26	1,820	345	548	16	1,442	484	1,045	9	1,261	50	156
多可町	1	148	19	38	13	1,089	0	0	18	1,147	139	210	27	2,132	271	593	3	490	30	81
稲美町	1	31	61	133	24	1,961	25	58	66	5,009	544	994	16	1,500	353	733	6	645	18	65
播磨町	3	159	45	112	6	396	34	77	44	2,844	409	966	19	1,730	305	735	5	570	23	44
市川町	0	0	20	67	5	686	15	33	38	3,007	177	401	4	310	153	293	0	0	11	34
福崎町	0	0	33	76	5	235	6	16	32	2,281	254	440	11	605	262	527	5	653	25	72
神河町	2	452	16	47	8	839	1	2	20	1,359	120	205	13	1,095	121	344	1	440	2	5
太子町	2	90	58	89	10	656	6	13	34	3,003	345	650	31	2,280	360	743	4	602	33	68
たつの市	3	441	98	209	42	3,072	60	165	110	8,522	822	1,596	58	5,518	916	1,993	23	3,723	101	293
上郡町	0	0	47	94	5	342	3	9	29	2,574	170	350	18	1,132	271	628	5	575	17	71
佐用町	1	80	28	62	12	1,161	17	37	33	2,360	115	245	17	1,518	246	620	5	674	19	70
宍粟市	3	148	56	111	25	2,432	1	5	41	3,760	487	899	13	1,342	396	784	9	1,706	108	234
香美町	4	360	27	46	1	75	11	23	31	1,820	183	394	16	1,460	234	533	3	720	17	47
新温泉町	0	0	67	86	13	696	7	14	17	877	238	343	11	523	232	493	2	419	41	109
養父市	1	200	27	62	26	1,446	29	57	34	2,332	211	407	31	3,259	342	829	7	1,472	22	121
朝来市	1	161	61	155	10	1,021	18	44	84	5,932	283	496	29	2,452	415	1,073	9	1,348	21	75
丹波市	1	105	284	548	64	5,637	53	104	81	6,043	460	741	65	4,366	633	1,610	12	1,281	81	225
丹波篠山市	2	222	44	100	37	2,935	27	54	105	7,797	321	681	32	3,242	502	975	8	768	60	136
淡路市	2	477	94	164	56	3,787	39	87	120	8,113	376	915	36	4,852	491	1,203	6	986	35	110
南あわじ市	1	79	57	119	33	2,679	52	185	61	4,298	545	1,170	33	3,174	701	1,369	7	1,189	69	130
豊岡市	1	85	138	574	73	4,863	68	116	98	6,865	785	1,594	86	9,220	1,311	3,102	32	5,249	118	437
阪神南圏域	47	4,419	1,521	3,119	495	42,931	469	1,012	1,109	80,632	8,382	15,562	704	57,485	12,658	28,211	161	27,890	688	1,943
阪神北圏域	25	2,229	1,031	2,741	376	33,187	255	566	806	59,929	5,379	10,537	545	43,831	9,028	19,674	104	16,934	491	1,406
東播磨圏域	39	3,308	909	1,988	421	36,401	433	1,098	1,117	82,272	9,378	17,958	324	30,891	8,057	16,447	101	16,098	734	1,902
北播磨圏域	16	1,457	410	842	163	15,547	94	226	295	22,793	2,512	4,738	163	13,671	3,215	7,321	62	8,926	335	978
中播磨圏域	30	2,663	771	1,521	314	27,859	226	551	767	60,443	6,589	11,599	303	27,433	6,588	14,124	84	14,325	622	1,521
西播磨圏域	11	925	392	856	123	9,973	151	362	355	28,293	2,816	5,687	201	17,407	3,231	7,226	65	9,161	346	975
但馬圏域	7	806	320	925	123	8,102	133	254	264	17,826	1,700	3,234	173	16,913	2,534	6,030	53	9,209	219	789
丹波圏域	3	326	328	649	101	8,572	80	158	186	13,840	781	1,422	97	7,608	1,135	2,585	20	2,048	141	361
淡路圏域	6	980	225	454	122	8,347	117	345	266	18,548	1,292	2,958	111	12,074	1,862	4,122	17	2,403	139	363

医療の状況－入外レセプト件数・医療費順位（生活習慣病）

入外レセプト件数・医療費順位（生活習慣病）

	令和03年度											
	がん				筋・骨格				精神			
	入院		外来＋調剤		入院		外来＋調剤		入院		外来＋調剤	
	件数	費用額 (万円)	件数	費用額 (万円)	件数	費用額 (万円)	件数	費用額 (万円)	件数	費用額 (万円)	件数	費用額 (万円)
兵庫県	34,184	2,858,875	317,521	3,887,653	18,789	1,475,010	1,066,867	2,164,381	39,420	1,733,277	484,461	999,409
神戸市	8,784	734,229	88,107	1,112,707	5,009	397,028	283,839	576,811	9,935	445,614	138,465	286,395
東灘区	1,075	89,329	11,732	136,093	507	37,426	37,046	77,924	1,058	50,811	17,407	37,082
灘区	745	60,613	7,461	82,496	429	34,392	24,006	45,824	744	32,973	11,216	22,803
中央区	713	58,447	7,441	88,681	414	30,198	22,190	48,812	552	26,178	11,271	23,023
兵庫区	678	60,678	5,840	71,125	395	30,411	21,552	44,136	646	30,289	10,479	21,520
長田区	729	57,267	6,189	81,354	451	34,514	21,754	42,764	731	31,510	9,578	20,187
須磨区	414	38,594	3,984	53,791	267	21,689	12,432	26,562	549	22,807	6,662	13,757
垂水区	1,129	88,536	12,253	153,579	692	57,418	41,673	82,888	1,479	70,100	21,879	45,584
北区	1,293	105,822	12,315	170,150	688	58,095	36,391	77,422	1,860	77,925	19,063	38,864
北須磨支所	543	54,593	5,914	74,104	338	28,770	18,924	36,231	503	23,820	9,195	19,228
西区	1,465	120,350	14,978	201,335	828	64,115	47,871	94,248	1,813	79,200	21,715	44,348
姫路市	3,354	287,040	30,253	345,545	1,746	131,161	100,089	186,748	3,700	161,276	44,109	83,564
尼崎市	2,876	249,032	25,662	341,985	1,503	127,471	87,221	181,545	2,921	139,642	40,433	81,516
明石市	1,530	120,279	16,281	183,449	1,012	78,755	61,921	124,909	2,107	100,626	26,512	55,950
西宮市	2,645	224,025	25,982	316,865	1,229	98,878	88,314	172,592	2,384	107,138	39,624	78,936
洲本市	397	33,089	3,159	33,337	239	16,500	8,826	19,116	359	16,597	4,134	8,412
芦屋市	580	49,564	6,331	70,500	258	21,001	18,682	39,444	475	22,372	9,231	18,479
伊丹市	1,177	98,745	10,945	135,793	571	49,566	40,351	79,045	1,210	53,815	17,430	33,875
相生市	278	20,339	1,966	25,172	145	9,411	6,753	12,897	305	12,167	3,160	7,609
加古川市	1,458	121,602	14,202	176,766	1,032	75,941	52,099	111,563	2,228	98,605	23,901	52,037
赤穂市	395	33,705	2,951	38,485	123	10,272	7,317	16,045	712	27,746	4,334	10,694
西脇市	277	19,892	2,060	30,100	168	13,507	7,904	15,515	481	17,954	4,122	7,055
宝塚市	1,404	118,220	13,362	158,017	710	57,969	44,056	93,001	1,299	57,497	19,535	40,545
三木市	517	43,766	4,747	59,669	283	22,273	15,681	35,053	959	41,167	6,931	15,316
高砂市	533	44,611	5,294	67,454	318	23,465	20,643	41,848	543	23,984	8,618	17,892
川西市	1,007	88,493	8,627	103,295	520	41,909	31,244	65,256	860	38,926	12,408	25,157
小野市	296	22,846	2,621	34,003	209	15,905	8,007	16,625	559	22,068	3,939	7,557
三田市	612	50,134	6,210	65,728	327	25,056	19,238	36,605	646	29,730	8,853	21,703
加西市	331	29,819	2,473	29,992	213	15,115	9,141	16,435	493	19,533	4,269	8,540
猪名川町	231	19,225	1,958	24,706	113	9,869	7,082	15,176	120	5,811	2,167	4,534
加東市	260	20,963	2,249	31,653	170	11,085	6,226	14,065	371	15,710	3,235	6,302
多可町	134	9,727	1,016	11,097	100	8,433	4,311	9,739	282	11,088	2,299	4,432
稲美町	174	14,182	1,981	28,100	176	11,790	7,413	16,887	315	13,983	2,857	6,591
播磨町	235	20,283	1,936	21,145	113	8,554	6,829	14,505	259	11,651	3,136	6,365
市川町	108	9,005	844	11,206	51	3,717	2,779	5,879	161	6,428	1,136	2,322
福崎町	138	11,121	1,159	11,167	49	4,331	3,163	5,737	247	9,538	1,771	5,454
神河町	105	8,620	752	7,641	74	5,447	2,627	5,852	104	4,353	969	2,040
太子町	240	17,080	1,913	22,728	116	8,922	6,636	13,378	236	9,641	2,544	4,815
たつの市	597	50,299	4,908	56,855	295	23,167	16,307	32,324	560	23,538	7,058	14,035
上郡町	120	9,360	893	10,014	85	6,097	3,206	6,998	220	8,712	1,491	3,426
佐用町	133	10,821	998	11,771	103	7,548	3,391	7,474	318	11,931	1,492	3,011
宍粟市	252	21,032	2,550	34,101	154	13,527	8,788	15,372	333	14,101	2,731	5,545
香美町	173	13,146	1,017	13,356	71	4,758	3,684	7,561	147	5,636	1,304	2,700
新温泉町	174	16,393	1,061	12,381	43	3,607	3,285	4,922	234	9,610	1,319	2,760
養父市	221	15,860	1,290	15,074	144	10,497	4,538	8,963	440	16,812	1,988	4,607
朝来市	210	16,811	1,807	17,461	148	10,308	5,508	11,148	420	16,927	2,352	5,020
丹波市	486	40,455	3,984	44,889	215	18,170	14,816	32,349	638	25,105	5,752	12,272
丹波篠山市	357	34,999	2,555	30,821	197	15,910	8,286	16,437	478	19,932	3,728	9,208
淡路市	359	28,636	3,209	39,405	195	14,631	9,165	18,517	356	14,818	4,724	10,143
南あわじ市	441	35,341	3,767	42,772	315	21,363	11,323	25,261	515	21,651	4,559	8,812
豊岡市	585	46,086	4,441	60,450	247	22,097	16,178	34,784	490	19,843	5,841	13,783
阪神南圏域	6,101	522,622	57,975	729,350	2,990	247,350	194,217	393,581	5,780	269,153	89,288	178,931
阪神北圏域	4,431	374,817	41,102	487,538	2,241	184,369	141,971	289,083	4,135	185,780	60,393	125,814
東播磨圏域	3,930	320,958	39,694	476,914	2,651	198,504	148,905	309,712	5,452	248,848	65,024	138,834
北播磨圏域	1,815	147,013	15,166	196,514	1,143	86,318	51,270	107,432	3,145	127,521	24,795	49,202
中播磨圏域	3,705	315,786	33,008	375,559	1,920	144,655	108,658	204,215	4,212	181,595	47,985	93,380
西播磨圏域	2,015	162,636	16,179	199,126	1,021	78,944	52,398	104,488	2,684	107,836	22,810	49,135
但馬圏域	1,363	108,296	9,616	118,721	653	51,267	33,193	67,379	1,731	68,828	12,804	28,870
丹波圏域	843	75,453	6,539	75,710	412	34,080	23,102	48,786	1,116	45,037	9,480	21,481
淡路圏域	1,197	97,066	10,135	115,514	749	52,494	29,314	62,894	1,230	53,065	13,417	27,367

	令和02年度																			
	糖尿病				高血圧症				脂質異常症				高尿酸血症				脂肪肝			
	入院		外来＋調剤		入院		外来＋調剤		入院		外来＋調剤		入院		外来＋調剤		入院		外来＋調剤	
	件数	費用額 (万円)	件数	費用額 (万円)	件数	費用額 (万円)	件数	費用額 (万円)	件数	費用額 (万円)	件数	費用額 (万円)	件数	費用額 (万円)	件数	費用額 (万円)	件数	費用額 (万円)	件数	費用額 (万円)
兵庫県	3,738	148,892	724,581	2,075,077	1,172	32,244	1,047,851	1,301,777	340	9,146	705,693	978,894	50	1,261	18,847	19,304	97	2,641	17,200	33,883
神戸市	901	37,883	173,324	497,954	298	9,109	259,942	333,645	87	1,997	176,816	260,307	19	532	4,856	5,437	27	764	4,764	9,488
東灘区	149	6,812	17,667	54,555	35	1,353	29,024	36,710	11	303	19,526	28,784	1	26	567	599	4	106	638	1,232
灘区	62	1,957	12,811	36,495	19	537	19,627	24,915	5	118	12,396	18,318	1	26	429	425	4	155	381	801
中央区	75	2,760	12,397	37,211	20	605	18,471	24,013	5	142	14,279	21,895	3	38	358	418	4	55	438	875
兵庫区	83	3,737	13,303	38,697	30	838	19,600	26,580	5	76	12,638	18,352	1	13	293	313	0	0	373	843
長田区	66	2,627	14,331	40,994	26	546	19,043	24,274	8	220	11,284	17,801	2	186	388	384	1	12	378	817
須磨区	42	1,473	7,875	22,320	13	631	12,120	14,608	6	177	8,393	11,778	2	87	182	196	0	0	221	447
垂水区	109	5,310	27,272	76,751	51	1,830	39,212	49,458	13	152	26,613	44,926	2	30	599	1,041	2	74	694	1,347
北区	135	5,993	24,757	72,881	44	1,113	40,070	52,406	17	520	27,130	37,402	2	67	852	924	4	138	465	904
北須磨支所	44	1,742	11,860	34,157	14	421	17,547	22,237	9	108	12,863	19,378	1	56	382	377	4	50	398	770
西区	136	5,472	31,051	83,893	46	1,236	45,228	58,444	8	182	31,694	41,673	4	3	806	761	7	174	778	1,451
姫路市	343	13,911	79,836	231,531	131	2,820	102,814	119,533	48	1,061	62,113	81,694	2	56	1,410	1,405	11	254	1,315	2,593
尼崎市	400	13,972	57,000	161,115	100	2,259	87,000	111,952	34	1,377	51,933	74,863	8	109	1,894	1,981	14	346	1,410	3,056
明石市	158	5,960	37,295	106,073	72	1,350	53,103	68,241	17	291	34,044	47,201	2	191	880	906	6	77	974	2,022
西宮市	260	9,957	45,956	135,421	89	2,821	70,253	84,766	19	434	55,315	76,249	3	95	1,644	1,617	5	98	1,690	3,067
洲本市	24	1,171	7,723	21,477	6	164	12,185	14,687	2	53	8,288	11,738	1	0	208	207	0	0	243	441
芦屋市	37	1,374	8,319	26,015	13	334	13,857	17,754	5	353	11,879	18,910	1	34	281	293	1	31	255	592
伊丹市	156	5,928	23,999	72,178	19	602	37,046	43,051	5	179	26,045	33,577	1	41	677	614	3	57	583	1,030
相生市	39	1,570	4,841	14,219	4	124	6,572	8,075	5	100	3,904	5,663	0	0	55	54	1	44	68	137
加古川市	192	7,503	45,381	121,370	43	1,246	60,718	73,749	11	311	40,637	51,394	1	13	838	796	3	188	636	1,326
赤穂市	50	1,979	8,660	24,635	15	292	9,311	11,746	6	128	8,755	12,427	0	0	214	247	1	20	156	326
西脇市	38	1,763	5,967	16,683	19	671	8,232	11,270	1	6	5,649	7,803	1	1	121	131	1	7	156	299
宝塚市	122	4,997	24,421	74,661	31	595	36,653	45,407	10	324	27,855	39,388	0	0	732	754	5	195	689	1,321
三木市	68	3,640	12,041	39,493	15	555	16,127	20,234	3	32	11,234	15,909	1	0	287	258	2	40	348	667
高砂市	82	2,797	15,033	43,154	18	539	22,139	27,302	7	156	15,304	21,162	0	0	412	383	0	0	217	438
川西市	89	3,549	17,676	52,981	29	1,280	28,061	33,774	15	285	23,195	30,502	0	0	533	538	0	0	378	725
小野市	48	2,043	8,295	22,617	18	703	11,622	14,575	0	0	6,704	8,692	0	0	129	125	1	38	87	161
三田市	70	2,907	12,760	36,780	12	436	17,723	23,452	4	149	13,467	19,707	1	7	286	319	2	53	324	544
加西市	34	1,633	8,107	21,847	13	300	10,455	13,090	2	6	6,618	8,564	0	0	167	175	0	0	100	169
猪名川町	26	966	3,783	12,332	8	135	5,826	7,314	4	272	4,096	5,495	0	0	120	138	0	0	74	158
加東市	37	1,497	5,886	15,760	2	56	9,241	11,334	1	37	5,558	6,670	0	0	103	105	0	0	85	149
多可町	24	1,022	3,385	9,557	6	273	4,676	6,429	2	130	3,009	4,066	0	0	70	77	0	0	125	256
稲美町	17	445	5,760	15,315	9	134	8,029	8,896	1	24	6,138	7,368	0	0	122	118	1	14	98	214
播磨町	16	460	5,537	15,134	6	146	7,325	9,462	1	56	4,630	6,618	0	0	103	140	0	0	128	268
市川町	10	223	2,378	6,698	7	104	2,844	3,585	0	0	2,699	3,328	0	0	69	61	0	0	19	41
福崎町	10	576	2,929	8,021	5	119	3,831	4,562	0	0	2,850	3,612	0	0	44	44	0	0	48	75
神河町	17	1,230	2,081	5,720	6	163	2,853	3,396	1	67	1,576	1,882	0	0	98	77	0	0	34	61
太子町	26	1,147	5,424	15,772	11	347	6,963	7,973	2	53	4,400	5,366	0	0	127	98	1	18	68	115
たつの市	48	1,677	13,228	37,282	27	733	16,465	19,693	7	69	10,573	14,235	2	53	377	342	1	14	311	529
上郡町	19	728	3,667	9,312	2	39	4,076	4,774	8	187	4,603	6,586	0	0	73	43	2	15	270	579
佐用町	16	482	3,092	9,973	12	304	3,583	5,190	2	18	2,767	4,543	0	0	64	85	1	20	33	88
宍粟市	56	2,247	7,011	21,650	11	223	10,156	11,988	3	199	6,114	7,984	1	14	86	102	0	0	81	141
香美町	15	638	2,578	7,714	6	127	3,760	5,236	0	0	1,866	2,449	0	0	84	99	0	0	43	104
新温泉町	14	673	2,241	5,739	0	0	4,563	4,132	1	26	2,311	2,192	0	0	94	64	1	73	36	67
養父市	19	718	4,562	12,419	10	242	6,209	8,683	1	2	3,448	4,794	0	0	84	77	0	0	89	181
朝来市	43	1,698	6,131	15,624	15	426	8,162	10,147	4	106	4,451	5,577	0	0	156	123	1	32	142	273
丹波市	67	2,684	10,187	28,100	20	532	16,659	19,290	3	135	10,417	14,784	1	4	398	367	3	96	128	263
丹波篠山市	43	1,335	6,786	18,638	16	374	10,729	13,470	5	148	6,615	9,023	1	30	149	145	1	28	159	333
淡路市	33	1,131	8,987	25,465	14	517	12,487	15,987	3	40	7,424	10,713	2	0	321	370	1	89	250	480
南あわじ市	30	1,074	9,921	25,180	16	427	15,456	17,676	6	282	9,327	11,470	1	25	201	148	1	32	256	486
豊岡市	41	1,701	12,393	33,471	18	622	20,145	26,258	4	55	11,066	14,385	1	58	280	242	0	0	330	620
阪神南圏域	697	25,303	111,275	322,550	202	5,414	171,110	214,472	58	2,164	119,127	170,023	12	237	3,819	3,891	20	475	3,355	6,715
阪神北圏域	463	18,348	82,639	248,931	99	3,048	125,309	152,999	38	1,208	94,658	128,670	2	48	2,348	2,362	10	305	2,048	3,778
東播磨圏域	465	17,165	109,006	301,046	148	3,416	151,314	187,650	37	838	100,753	133,742	3	203	2,355	2,344	10	279	2,053	4,269
北播磨圏域	249	11,599	43,681	125,956	73	2,557	60,353	76,932	9	211	38,772	51,704	2	1	877	871	4	84	901	1,701
中播磨圏域	380	15,940	87,224	251,969	149	3,207	112,342	131,076	49	1,128	69,238	90,517	2	56	1,621	1,587	11	254	1,416	2,770
西播磨圏域	254	9,831	45,923	132,843	82	2,063	57,126	69,437	33	755	41,116	56,805	3	67	996	971	7	131	987	1,915
但馬圏域	132	5,428	27,905	74,968	49	1,417	42,839	54,455	10	188	23,142	29,398	1	58	698	605	2	105	640	1,246
丹波圏域	110	4,019	16,973	46,739	36	906	27,388	32,760	8	283	17,032	23,808	2	34	547	512	4	124	287	596
淡路圏域	87	3,377	26,631	72,121	36	1,108	40,128	48,351	11	374	25,039	33,920	4	26	730	725	2	121	749	1,407

	令和02年度																			
	動脈硬化症				脳出血				脳梗塞				狭心症				心筋梗塞			
	入院		外来+調剤		入院		外来+調剤		入院		外来+調剤		入院		外来+調剤		入院		外来+調剤	
	件数	費用額 (万円)	件数	費用額 (万円)	件数	費用額 (万円)	件数	費用額 (万円)	件数	費用額 (万円)	件数	費用額 (万円)	件数	費用額 (万円)	件数	費用額 (万円)	件数	費用額 (万円)	件数	費用額 (万円)
兵庫県	308	28,982	9,454	21,691	2,970	248,845	2,395	6,120	6,511	481,159	50,344	96,326	3,946	318,516	68,028	152,843	894	126,887	4,953	13,892
神戸市	84	7,982	3,370	6,521	754	61,956	557	1,619	1,628	120,013	11,061	21,413	1,168	87,842	18,567	43,332	212	29,951	1,153	3,717
東灘区	13	1,595	220	575	150	10,962	49	156	224	16,480	1,436	2,796	114	8,295	1,877	4,403	35	5,088	150	605
灘区	6	558	147	580	46	3,567	67	213	96	6,450	838	1,601	73	5,558	1,376	2,986	19	2,196	62	304
中央区	7	790	154	424	44	2,853	41	124	131	8,649	679	1,446	76	8,163	1,373	3,047	11	1,793	84	270
兵庫区	1	147	193	687	60	6,170	34	80	163	12,935	701	1,362	90	8,254	1,358	3,599	15	2,322	86	308
長田区	9	1,302	129	317	66	5,235	74	258	128	10,641	833	1,497	101	6,867	1,400	3,402	20	2,930	79	312
須磨区	6	449	177	255	33	2,594	18	60	75	4,305	518	947	67	4,805	899	2,073	14	1,534	79	233
垂水区	7	419	871	1,286	133	11,861	98	217	222	16,292	1,813	3,348	115	9,683	2,612	5,952	25	2,977	188	516
北区	8	480	323	536	89	7,911	54	149	230	17,270	1,633	3,138	236	18,344	3,035	7,453	30	4,525	145	493
北須磨支所	15	1,090	473	555	48	3,438	49	177	108	8,773	729	1,397	65	3,443	1,375	3,023	9	1,520	48	117
西区	12	1,151	683	1,306	85	7,364	73	185	251	18,218	1,881	3,881	231	14,430	3,262	7,393	34	5,065	232	558
姫路市	36	3,004	668	1,332	276	22,403	218	530	678	50,105	6,255	10,819	303	28,178	6,578	14,330	122	19,989	709	1,786
尼崎市	17	1,537	618	1,743	250	20,440	177	435	535	39,907	4,205	7,838	405	35,299	6,508	14,653	57	7,459	377	1,114
明石市	14	1,171	353	1,021	181	17,404	152	449	324	25,759	2,878	5,969	153	12,767	3,342	7,332	37	4,284	213	542
西宮市	37	3,866	777	1,709	208	19,537	225	499	497	38,979	3,659	6,740	295	22,574	5,154	10,973	64	8,380	211	604
洲本市	5	527	80	204	42	2,894	33	50	94	6,389	392	956	47	3,284	744	1,766	10	2,382	25	60
芦屋市	4	203	110	203	54	4,987	39	63	102	7,643	658	1,332	55	4,194	939	2,172	12	2,240	45	94
伊丹市	14	1,261	229	448	99	8,780	54	125	179	13,345	1,684	3,021	142	12,978	2,661	5,361	24	3,227	182	390
相生市	2	120	47	142	10	801	50	95	53	3,980	291	654	21	1,247	397	948	7	1,113	26	76
加古川市	13	936	344	795	115	10,311	122	275	429	28,698	3,948	7,091	129	10,941	3,093	6,584	37	5,373	378	982
赤穂市	0	0	69	161	33	2,738	17	28	40	2,697	525	1,138	35	2,422	596	1,403	5	542	39	86
西脇市	0	0	35	53	30	2,781	17	45	63	5,232	377	645	49	3,444	478	1,275	14	2,002	21	56
宝塚市	14	1,642	458	865	112	8,854	64	173	224	17,558	1,867	3,568	181	13,736	2,729	6,374	30	4,645	114	295
三木市	4	357	108	268	85	8,113	23	72	137	12,354	570	1,205	49	3,284	1,136	2,495	16	2,250	63	164
高砂市	6	449	143	303	34	2,943	51	135	148	10,109	1,521	2,952	38	2,842	1,227	2,491	10	1,261	124	293
川西市	11	1,041	227	441	68	6,318	35	62	163	10,568	1,009	1,967	124	10,245	2,165	4,901	21	2,699	101	352
小野市	0	0	62	118	34	2,635	14	61	62	5,774	463	991	12	1,203	498	1,061	13	1,481	73	182
三田市	4	391	207	1,261	71	5,760	63	190	122	9,035	928	2,114	104	8,054	1,085	2,581	20	2,565	87	303
加西市	1	142	55	105	36	3,258	8	16	56	3,961	507	1,097	26	1,967	441	905	8	1,090	66	164
猪名川町	4	531	49	96	10	742	9	10	40	3,715	175	356	22	2,247	502	1,128	6	806	24	33
加東市	2	205	84	192	13	1,193	11	27	43	3,106	350	564	21	3,199	490	912	8	817	38	108
多可町	1	188	14	28	13	1,020	2	9	10	453	126	197	25	2,082	273	558	3	492	18	59
稲美町	0	0	49	109	10	698	17	39	51	3,350	565	1,000	18	1,033	352	780	10	708	27	108
播磨町	0	0	46	116	11	1,185	17	92	45	2,488	430	928	13	1,081	305	705	8	671	27	57
市川町	2	69	30	126	2	105	14	33	17	1,159	140	291	10	841	134	281	1	164	13	27
福崎町	0	0	34	75	4	240	4	9	19	1,408	252	479	9	764	274	564	5	527	27	72
神河町	2	204	10	9	6	608	3	13	23	1,921	166	300	16	1,471	124	376	4	586	1	3
太子町	3	114	49	69	15	1,572	3	9	53	3,394	326	590	20	2,033	362	737	7	547	33	74
たつの市	3	350	133	267	30	2,178	61	177	107	8,837	847	1,487	81	6,228	947	2,164	21	3,801	150	393
上郡町	0	0	47	105	4	257	8	18	23	2,047	190	368	24	2,047	320	770	4	542	14	36
佐用町	1	144	23	40	0	0	2	7	14	966	138	296	23	1,523	258	750	4	333	9	31
宍粟市	3	191	65	148	31	2,719	26	88	41	2,848	525	952	35	2,597	433	1,053	10	1,401	88	211
香美町	0	0	21	44	12	862	9	20	27	1,658	167	373	10	765	246	612	5	899	17	77
新温泉町	0	0	63	63	21	1,002	3	5	16	709	228	368	6	844	267	475	10	1,434	37	96
養父市	2	243	35	76	21	1,153	27	41	36	2,460	217	423	14	1,513	325	723	7	875	14	53
朝来市	1	109	74	208	16	1,436	20	39	45	2,884	315	558	19	1,755	405	1,018	5	805	23	110
丹波市	3	331	265	529	56	4,510	47	94	75	5,609	442	805	52	3,152	662	1,877	7	854	95	232
丹波篠山市	4	337	76	196	20	1,176	25	44	67	4,306	356	782	34	2,465	525	1,137	17	2,201	71	258
淡路市	3	130	114	223	73	5,541	56	157	71	5,377	403	953	41	3,992	529	1,275	9	1,683	41	161
南あわじ市	3	433	80	167	27	2,446	36	141	53	3,644	518	1,192	57	4,499	734	1,546	5	732	81	156
豊岡市	5	771	133	1,109	83	5,289	76	128	101	6,715	670	1,557	60	5,884	1,223	2,469	19	3,076	98	278
阪神南圏域	58	5,606	1,505	3,655	512	44,965	441	998	1,134	86,530	8,522	15,909	755	62,067	12,601	27,797	133	18,079	633	1,812
阪神北圏域	47	4,866	1,170	3,111	360	30,453	225	559	728	54,221	5,663	11,026	573	47,260	9,142	20,345	101	13,942	508	1,373
東播磨圏域	33	2,557	935	2,346	351	32,540	359	990	997	70,404	9,342	17,941	351	28,664	8,319	17,891	102	12,297	769	1,982
北播磨圏域	8	894	358	765	211	19,000	75	229	371	30,880	2,393	4,699	182	15,179	3,316	7,206	62	8,132	279	733
中播磨圏域	40	3,276	742	1,543	288	23,356	239	585	737	54,592	6,813	11,888	338	31,255	7,110	15,550	132	21,265	750	1,887
西播磨圏域	12	921	433	931	123	10,265	167	422	331	24,769	2,842	5,484	239	18,097	3,313	7,825	58	8,279	359	907
但馬圏域	8	1,123	326	1,500	153	9,742	135	232	225	14,426	1,597	3,279	109	10,761	2,466	5,297	46	7,090	189	615
丹波圏域	7	668	341	725	76	5,686	72	138	142	9,915	798	1,587	86	5,617	1,187	3,014	24	3,055	166	490
淡路圏域	11	1,090	274	594	142	10,881	125	347	218	15,410	1,313	3,100	145	11,775	2,007	4,587	24	4,797	147	377

医療の状況－入外レセプト件数・医療費順位（生活習慣病）

入外レセプト件数・医療費順位（生活習慣病）

	令和02年度											
	がん				筋・骨格				精神			
	入院		外来＋調剤		入院		外来＋調剤		入院		外来＋調剤	
	件数	費用額 (万円)	件数	費用額 (万円)	件数	費用額 (万円)	件数	費用額 (万円)	件数	費用額 (万円)	件数	費用額 (万円)
兵庫県	34,987	2,881,042	306,660	3,665,514	18,330	1,391,575	1,009,756	2,063,565	42,092	1,817,220	473,236	997,362
神戸市	8,988	744,710	84,157	1,033,426	4,699	359,874	267,684	550,090	10,877	480,383	134,033	285,139
東灘区	1,111	93,073	11,123	128,909	498	36,818	34,233	73,520	1,158	56,704	16,637	36,384
灘区	713	58,270	6,854	81,313	354	28,858	22,169	43,161	771	33,177	10,754	22,585
中央区	685	60,063	7,007	84,993	430	31,213	20,556	45,525	606	26,891	10,818	23,089
兵庫区	688	57,196	5,691	74,964	377	28,831	20,175	41,692	797	35,674	10,337	21,905
長田区	783	60,018	6,321	82,300	428	32,810	21,418	43,734	832	37,430	9,248	20,363
須磨区	396	32,698	3,653	44,593	265	20,789	12,386	26,026	618	26,649	6,674	14,154
垂水区	1,254	100,770	11,860	135,689	636	47,760	38,786	75,655	1,563	68,693	21,084	45,110
北区	1,268	103,693	11,786	151,856	606	50,217	34,189	74,717	2,017	86,282	18,846	39,624
北須磨支所	629	56,593	5,787	69,925	337	26,104	18,101	35,659	560	25,397	8,864	18,931
西区	1,461	122,335	14,075	178,884	768	56,475	45,671	90,400	1,955	83,486	20,771	42,994
姫路市	3,331	280,872	29,668	340,396	1,856	137,507	95,133	178,706	3,892	165,605	43,183	83,845
尼崎市	2,969	253,742	24,896	320,412	1,433	115,527	80,529	170,439	3,179	147,176	39,660	81,317
明石市	1,851	147,689	15,916	185,208	945	72,280	58,311	117,666	2,016	93,942	26,128	56,033
西宮市	2,737	228,637	24,528	300,041	1,235	101,317	81,269	159,575	2,513	111,560	38,400	78,623
洲本市	373	30,536	3,056	30,708	262	17,985	8,876	19,363	352	14,265	4,068	8,529
芦屋市	532	44,416	6,050	62,356	252	19,893	17,198	36,298	506	21,998	9,009	18,569
伊丹市	1,080	87,602	10,247	120,810	477	40,523	37,778	75,531	1,371	58,123	17,064	33,756
相生市	334	25,007	1,901	23,697	153	9,414	6,499	12,658	313	12,121	3,013	7,280
加古川市	1,536	126,709	14,096	166,965	1,063	68,861	50,656	106,766	2,188	96,290	24,033	53,399
赤穂市	435	34,983	2,835	32,620	171	14,428	7,193	15,581	677	25,792	4,207	11,087
西脇市	290	24,866	2,049	27,339	165	12,685	7,912	16,586	485	18,328	4,095	7,231
宝塚市	1,522	132,242	12,872	151,320	664	49,845	40,433	86,405	1,365	60,214	18,791	39,952
三木市	533	40,756	4,540	59,219	311	23,180	15,680	35,799	984	40,561	7,002	15,631
高砂市	588	45,539	5,096	65,099	316	23,365	20,179	43,834	553	24,300	8,498	17,796
川西市	1,035	86,495	8,636	99,263	449	34,953	28,669	58,987	844	36,948	12,061	25,608
小野市	358	29,131	2,788	32,096	199	12,702	8,240	16,161	608	24,027	3,669	7,257
三田市	618	48,089	5,946	65,697	305	25,492	18,078	33,159	780	35,517	8,307	20,554
加西市	329	26,851	2,410	30,436	236	15,828	8,776	15,359	575	23,689	4,319	8,437
猪名川町	203	17,612	1,831	25,238	121	10,122	6,753	13,978	130	6,538	2,072	4,460
加東市	302	25,943	2,129	25,858	180	10,440	6,398	14,548	415	16,006	3,246	6,475
多可町	126	11,792	895	9,493	91	7,054	4,265	9,694	303	11,766	2,216	4,398
稲美町	143	10,000	2,041	24,044	153	10,527	7,052	15,890	335	14,767	2,817	6,173
播磨町	222	16,189	1,965	22,124	128	9,835	6,349	13,435	257	10,958	2,968	6,220
市川町	111	9,135	791	9,295	70	6,325	2,911	5,607	159	6,536	1,191	2,650
福崎町	166	13,263	1,107	11,769	52	4,331	3,029	5,040	255	9,812	1,798	5,053
神河町	76	5,914	678	6,500	50	3,393	2,723	5,600	142	5,965	985	2,075
太子町	235	18,378	1,919	24,566	111	8,595	6,202	12,885	316	13,778	2,609	4,868
たつの市	517	40,639	5,033	55,951	338	25,908	15,985	30,383	567	23,740	6,755	13,919
上郡町	139	10,057	882	8,156	97	7,280	3,275	7,069	244	9,963	1,405	2,972
佐用町	178	13,578	949	11,207	88	5,164	3,341	6,973	344	13,203	1,449	3,090
宍粟市	292	23,880	2,376	25,441	175	14,322	7,951	14,078	413	17,689	2,793	5,544
香美町	158	13,363	967	11,794	67	5,635	3,496	7,798	142	5,414	1,351	2,926
新温泉町	154	12,007	905	9,204	61	5,385	3,107	4,648	245	10,095	1,343	2,794
養父市	200	15,964	1,349	15,469	142	10,615	4,719	8,498	473	18,166	2,029	4,435
朝来市	253	18,221	1,836	19,162	130	9,477	5,008	10,282	517	20,781	2,386	5,334
丹波市	456	37,715	3,769	42,616	215	18,774	14,267	32,471	708	28,414	5,546	12,847
丹波篠山市	370	28,150	2,344	22,542	188	13,761	8,003	16,320	482	19,429	3,600	8,744
淡路市	337	25,543	3,087	33,099	189	13,819	9,087	18,586	409	16,817	4,637	9,777
南あわじ市	410	33,730	3,907	43,227	308	20,388	11,171	25,519	600	23,780	4,573	8,889
豊岡市	500	41,096	4,213	61,652	185	14,765	15,571	35,301	558	22,764	5,927	13,677
阪神南圏域	6,238	526,795	55,474	682,808	2,920	236,737	178,996	366,311	6,198	280,735	87,069	178,509
阪神北圏域	4,458	372,041	39,532	462,328	2,016	160,936	131,711	268,060	4,490	197,340	58,295	124,331
東播磨圏域	4,340	346,127	39,114	463,439	2,605	184,868	142,547	297,591	5,349	240,257	64,444	139,621
北播磨圏域	1,938	159,339	14,811	184,440	1,182	81,889	51,271	108,147	3,370	134,377	24,547	49,430
中播磨圏域	3,684	309,184	32,244	367,961	2,028	151,556	103,796	194,953	4,448	187,918	47,157	93,623
西播磨圏域	2,130	166,522	15,895	181,638	1,133	85,111	50,446	99,628	2,874	116,285	22,231	48,760
但馬圏域	1,265	100,651	9,270	117,281	585	45,877	31,901	66,527	1,935	77,220	13,036	29,164
丹波圏域	826	65,865	6,113	65,158	403	32,535	22,270	48,791	1,190	47,842	9,146	21,591
淡路圏域	1,120	89,808	10,050	107,034	759	52,192	29,134	63,468	1,361	54,862	13,278	27,195

入院レセプト件数（糖尿病）

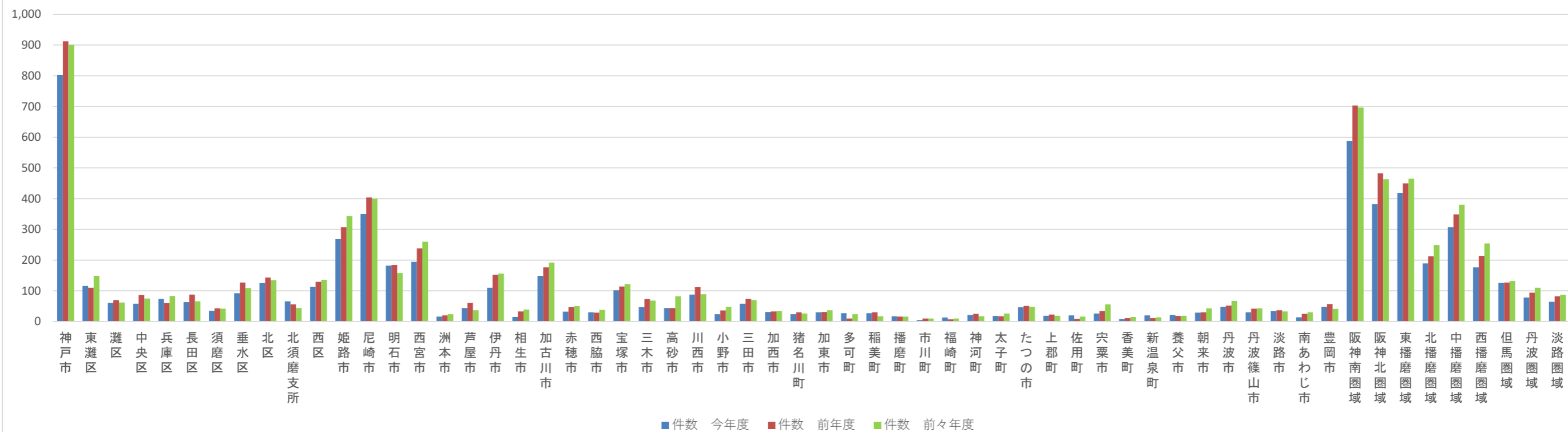

入院費用額（万円）（糖尿病）

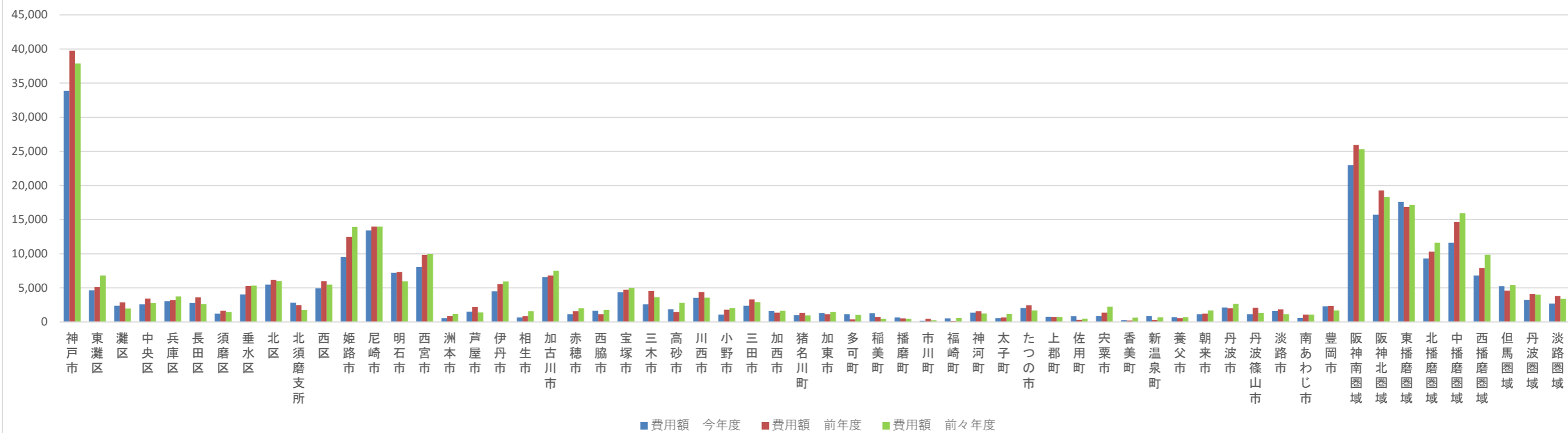

外来レセプト件数（糖尿病）

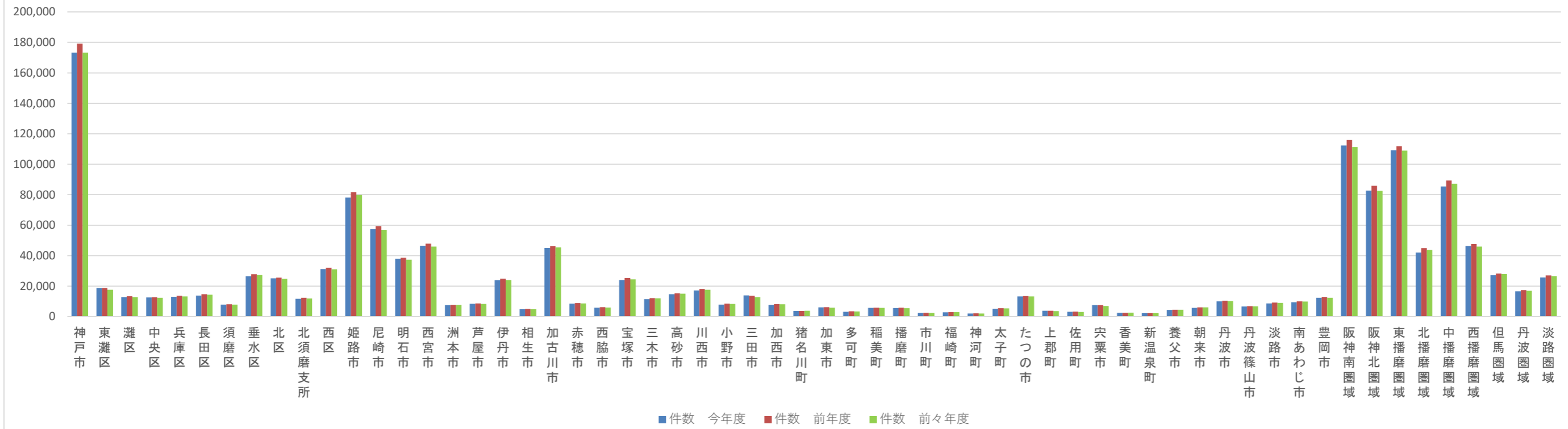

外来費用額（万円）（糖尿病）

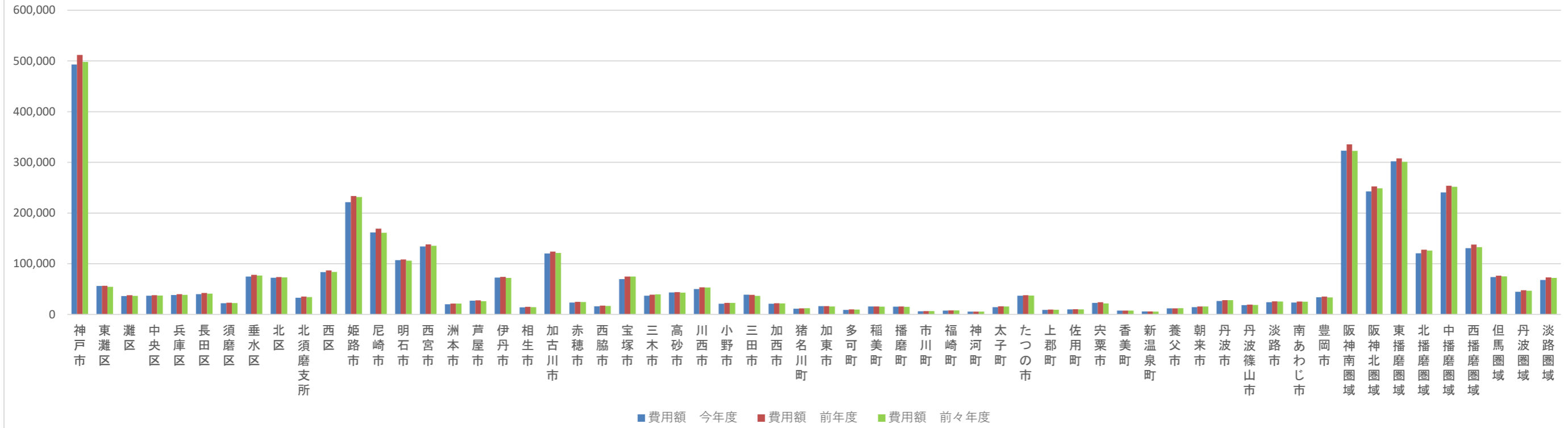

入院レセプト件数（高血圧症）

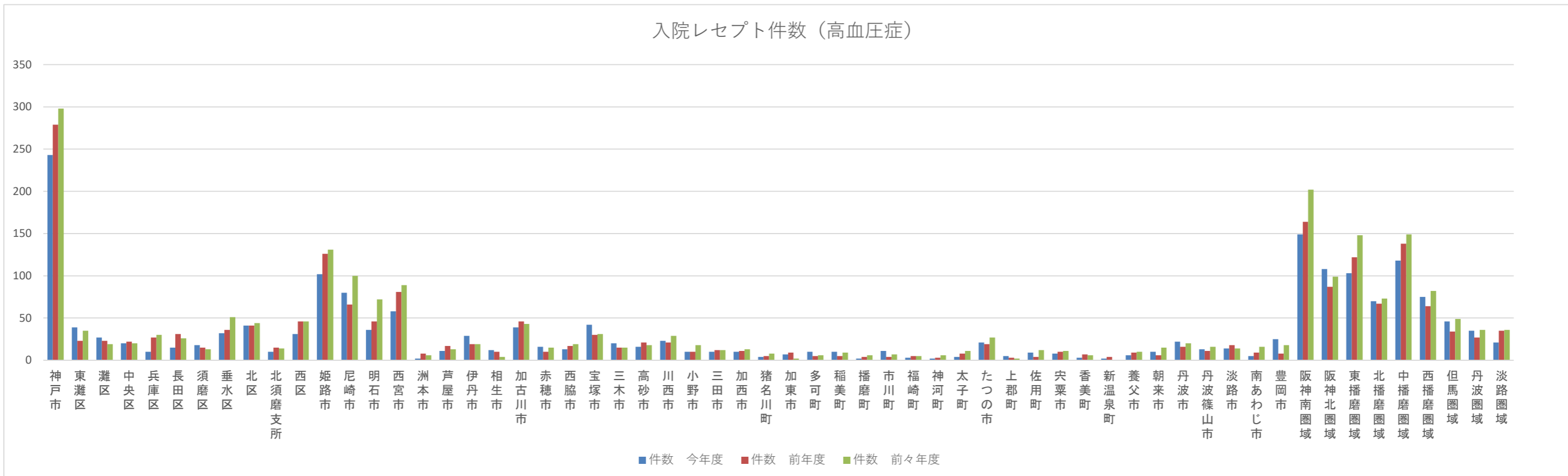

入院費用額（万円）（高血圧症）

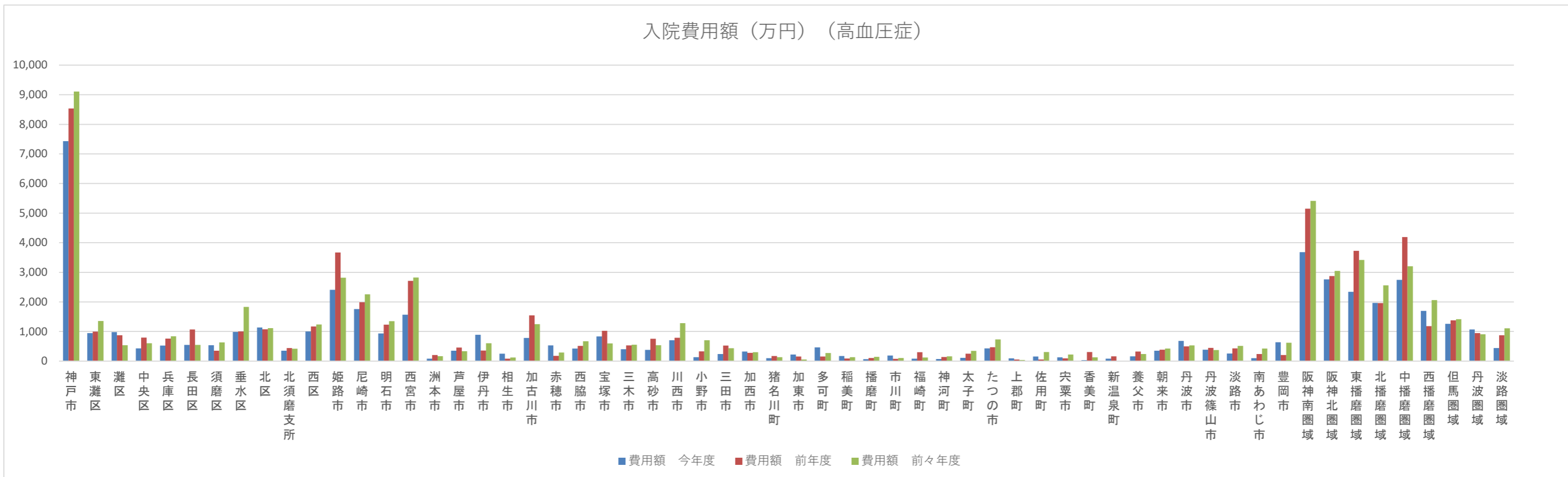

外来レセプト件数（高血圧症）

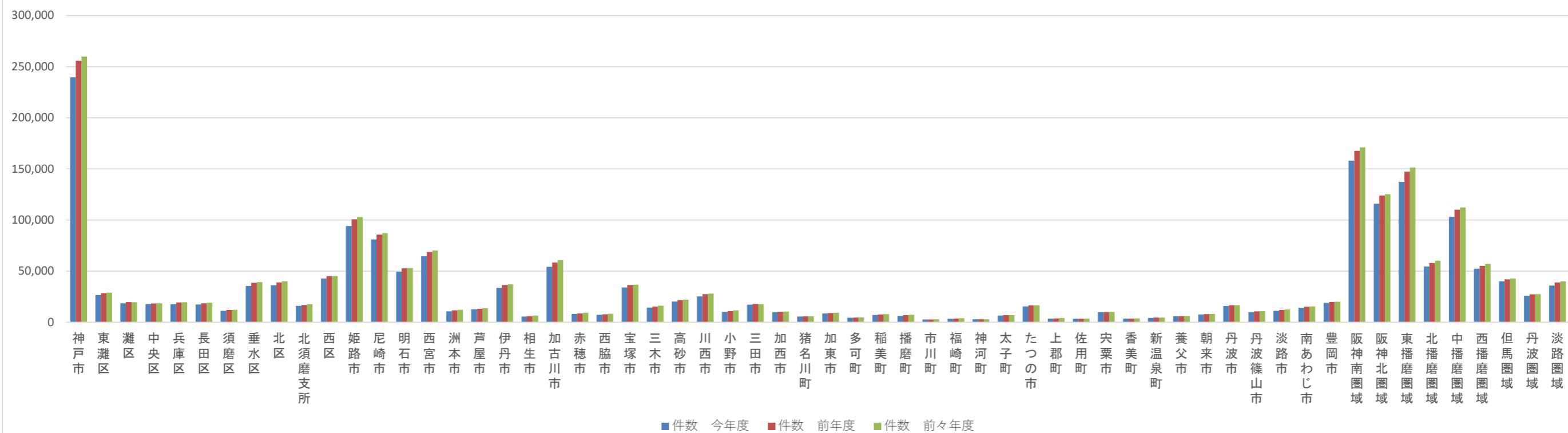

外来費用額（万円）（高血圧症）

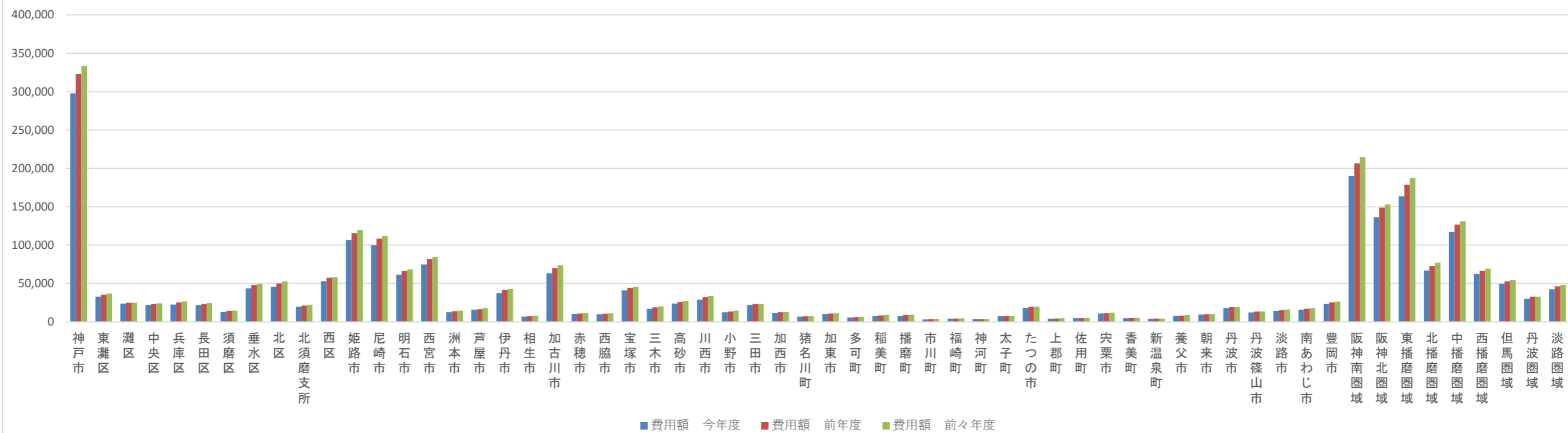

入院レセプト件数（脂質異常症）

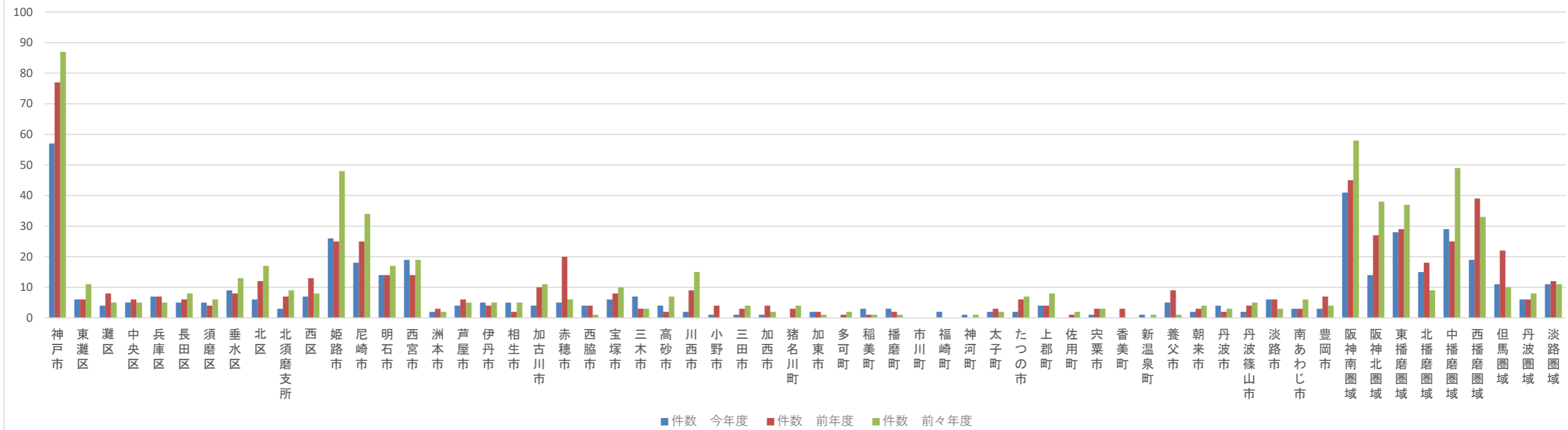

入院費用額（万円）（脂質異常症）

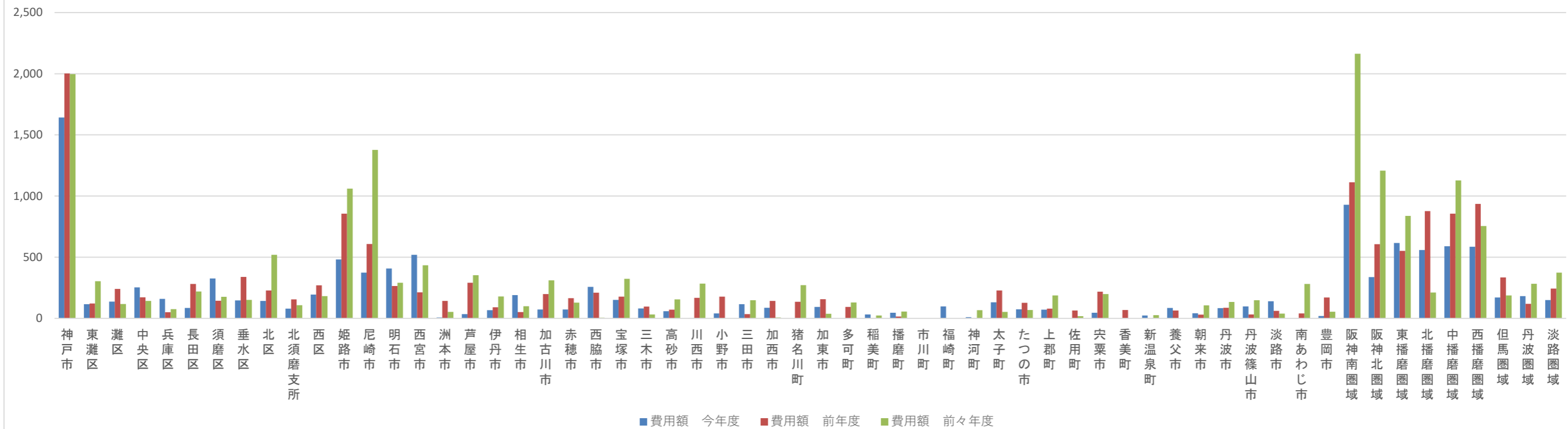

外来レセプト件数（脂質異常症）

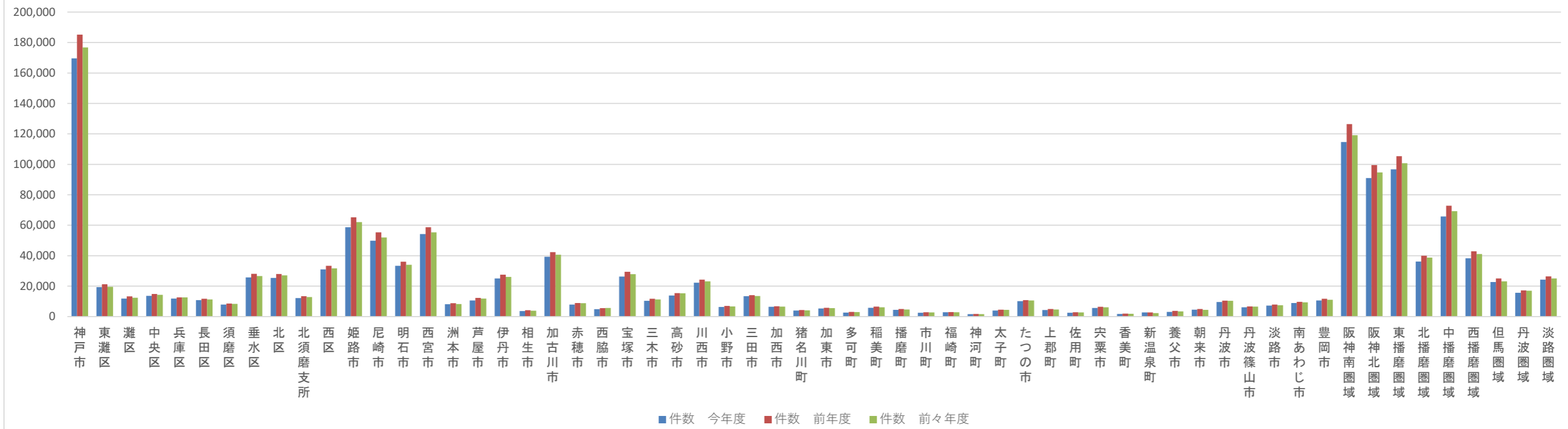

外来費用額（万円）（脂質異常症）

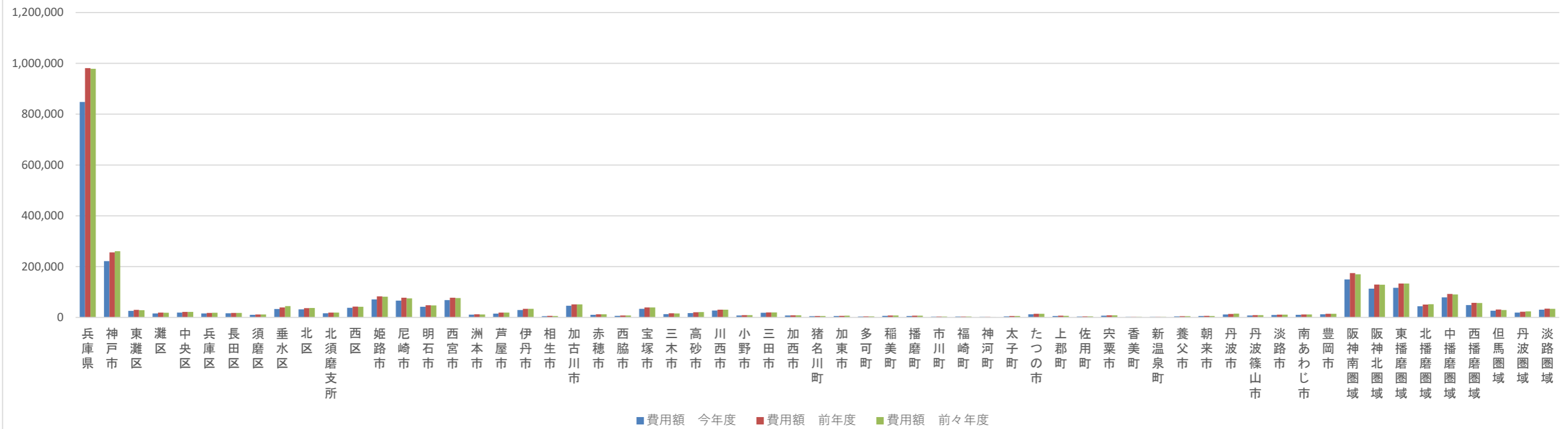

入院レセプト件数（高尿酸血症）

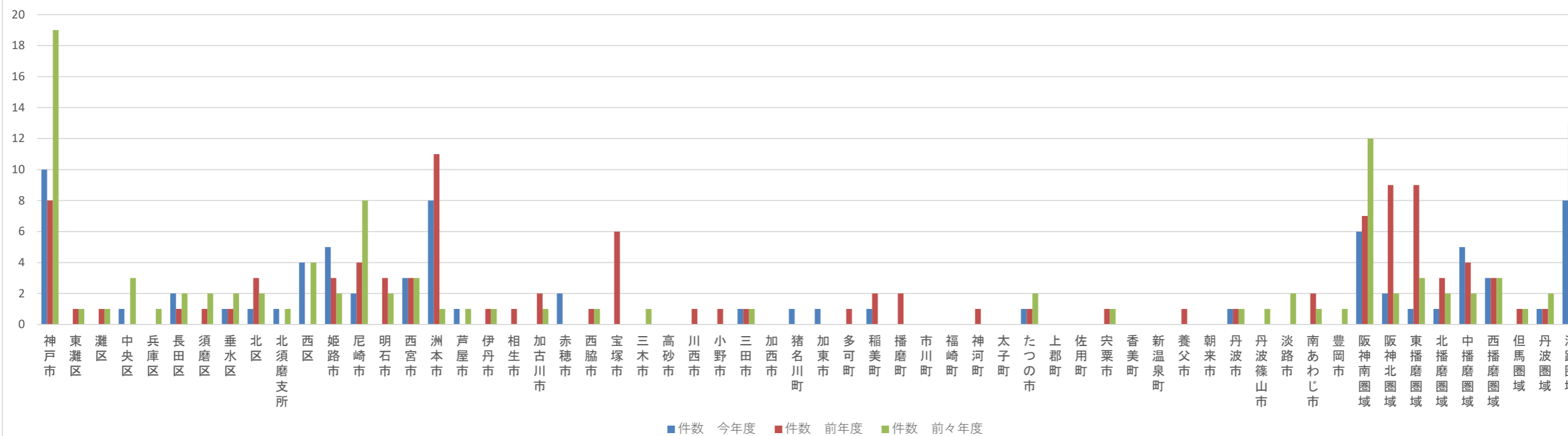

入院費用額（万円）（高尿酸血症）

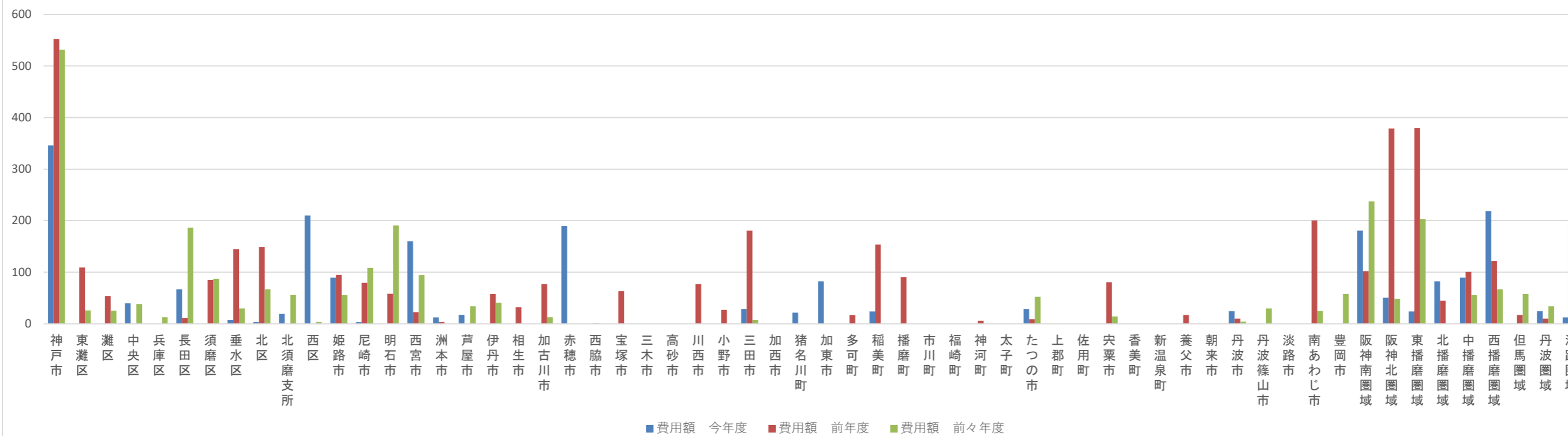

外来レセプト件数（高尿酸血症）

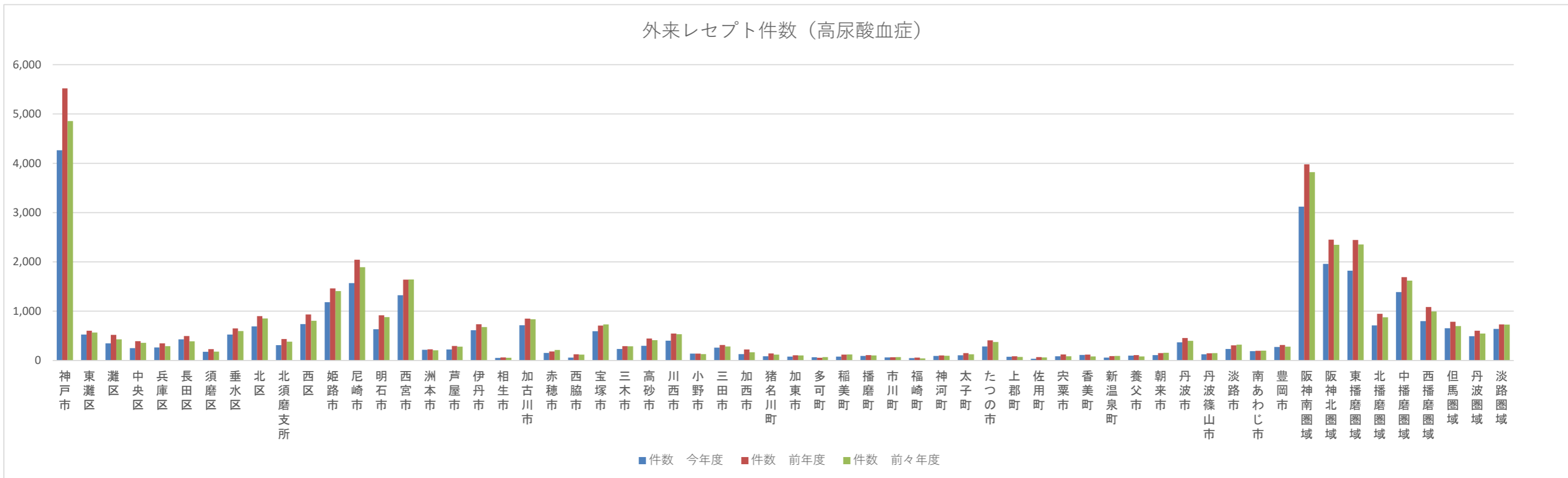

外来費用額（万円）（高尿酸血症）

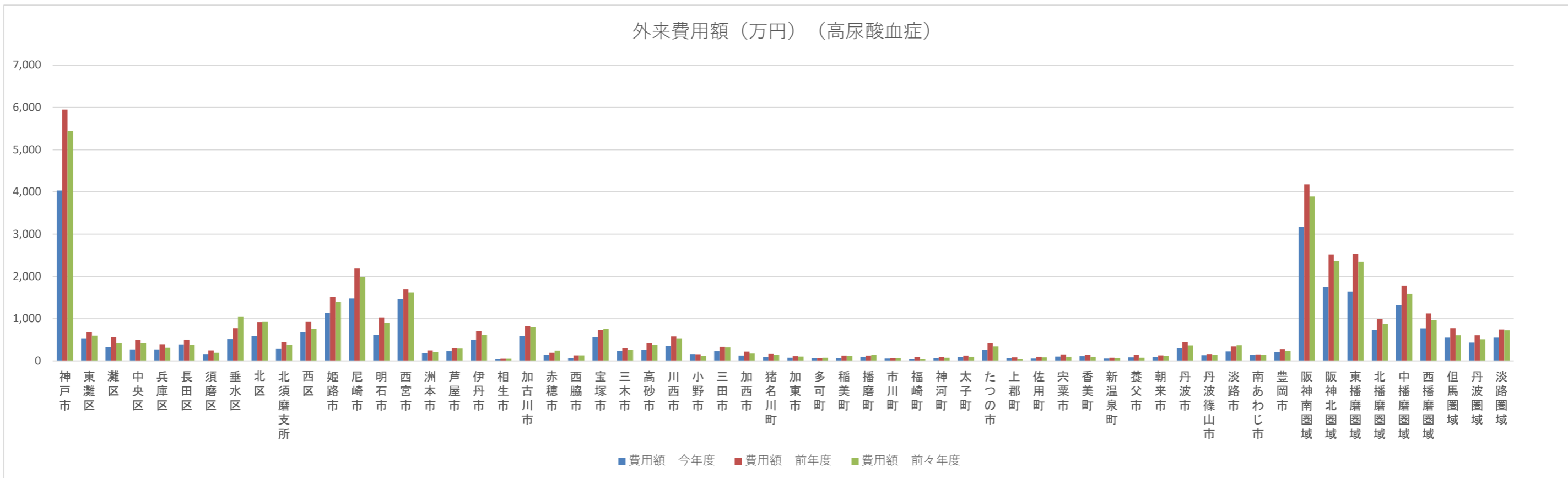

入院レセプト件数（脂肪肝）

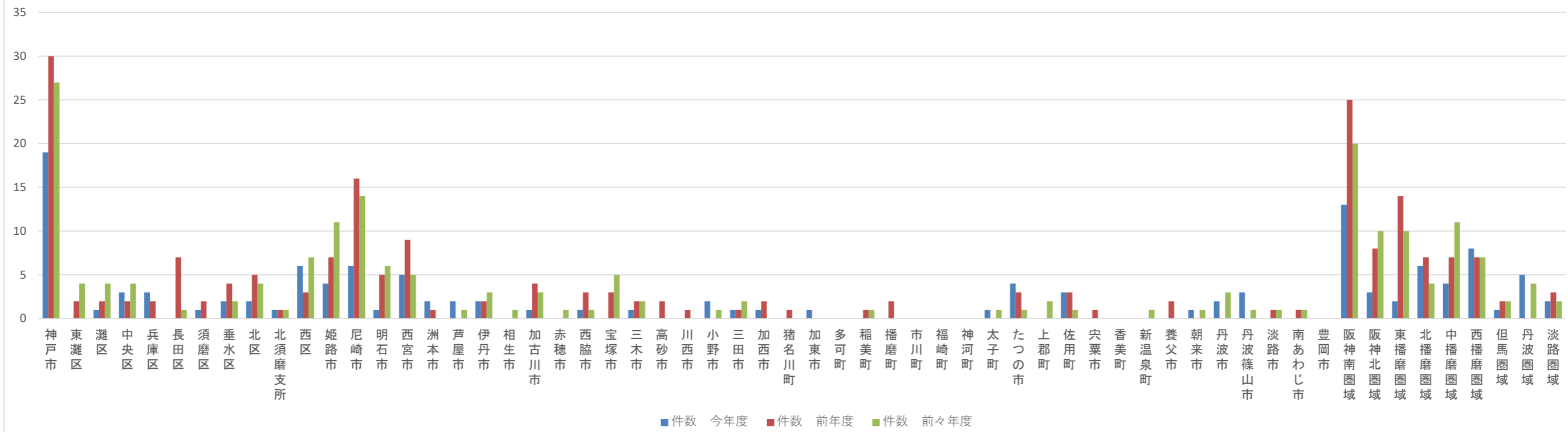

入院費用額（万円）（脂肪肝）

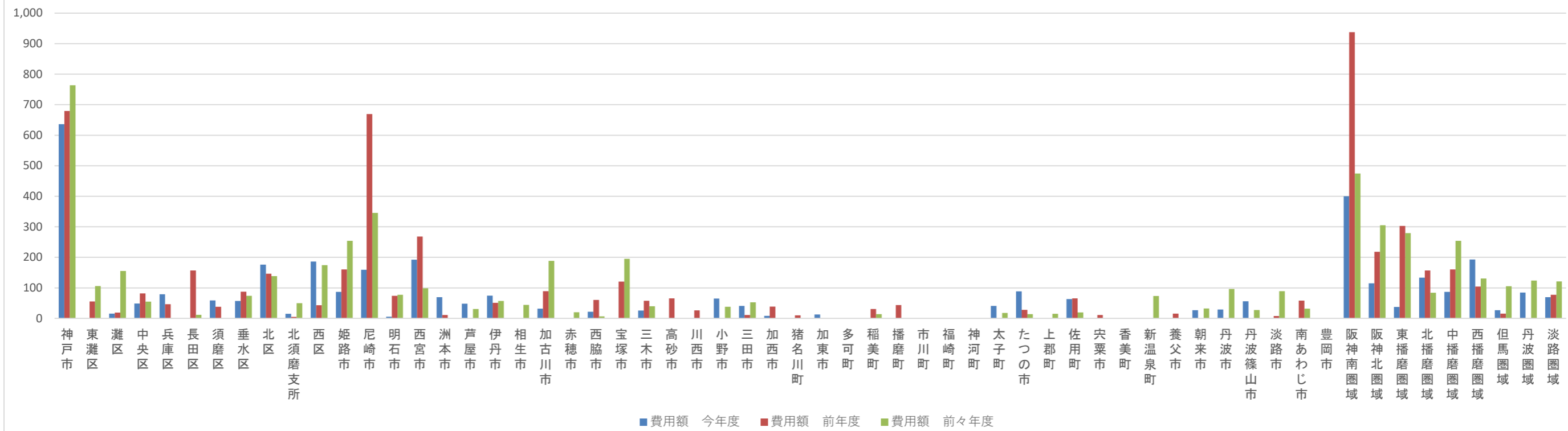

外来レセプト件数（脂肪肝）

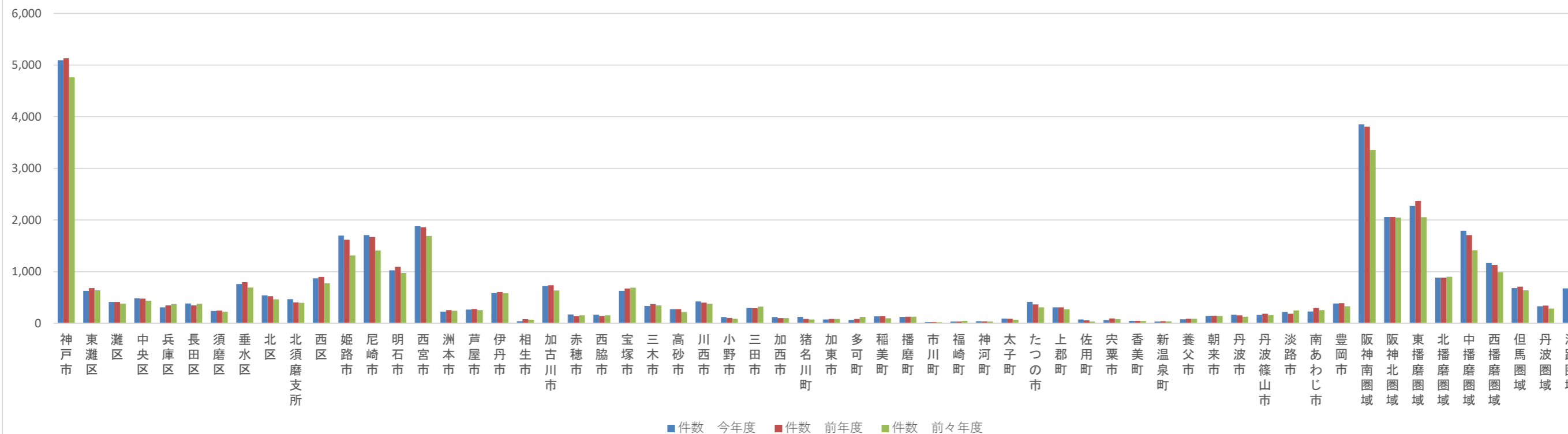

外来費用額（万円）（脂肪肝）

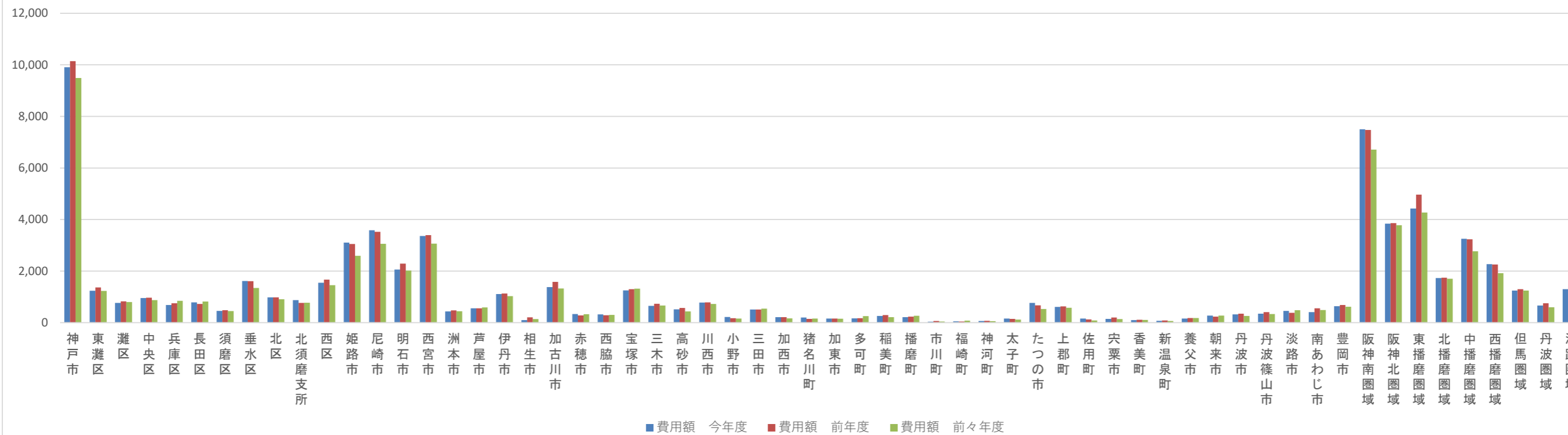

入院レセプト件数（動脈硬化症）

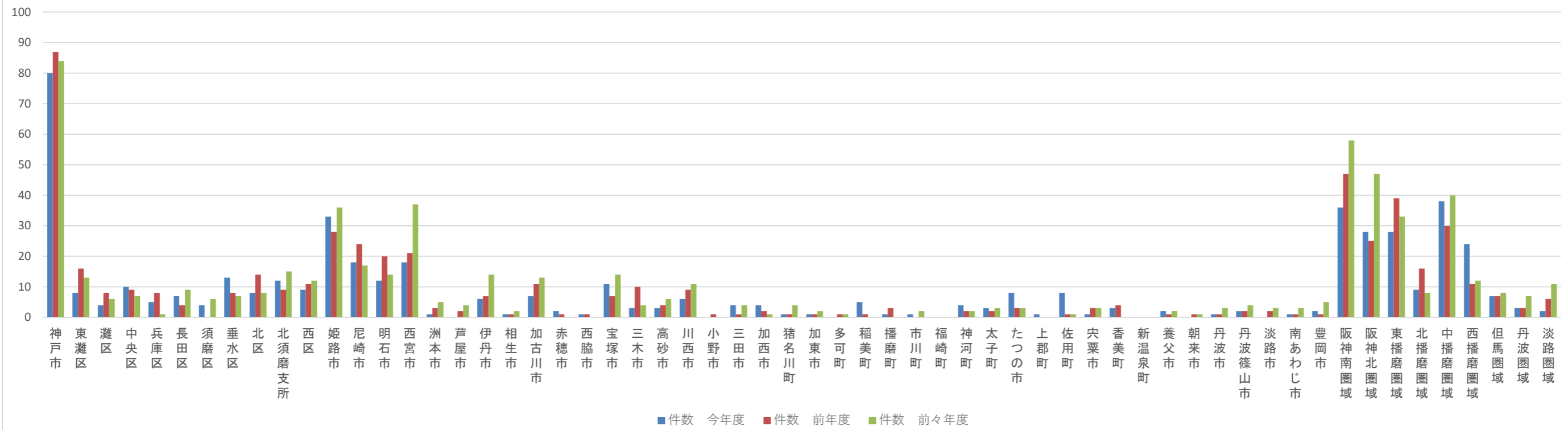

入院費用額（万円）（動脈硬化症）

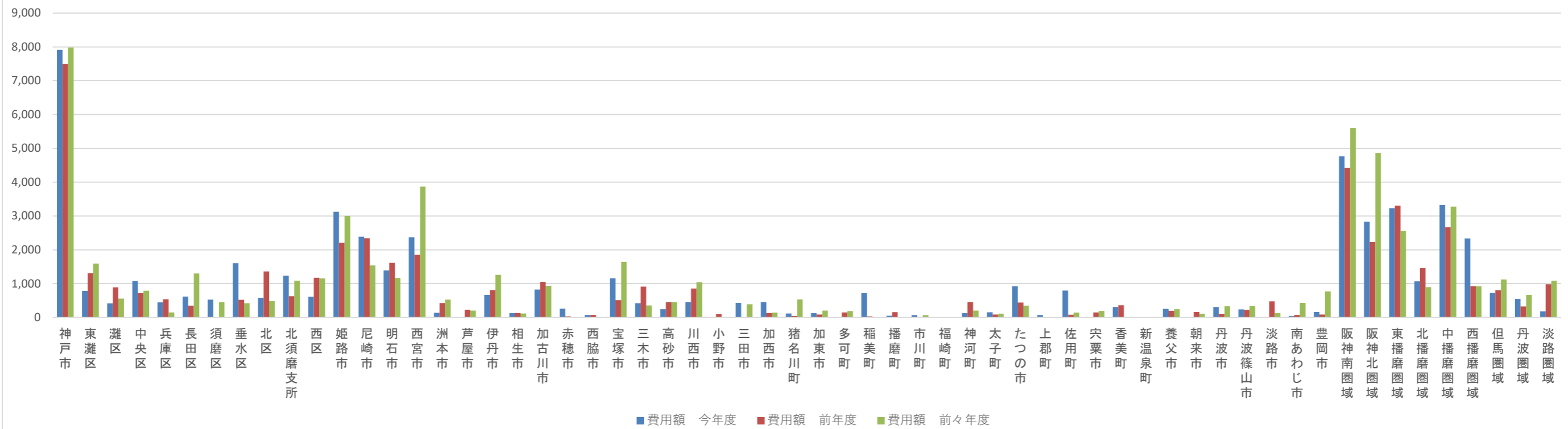

外来レセプト件数（動脈硬化症）

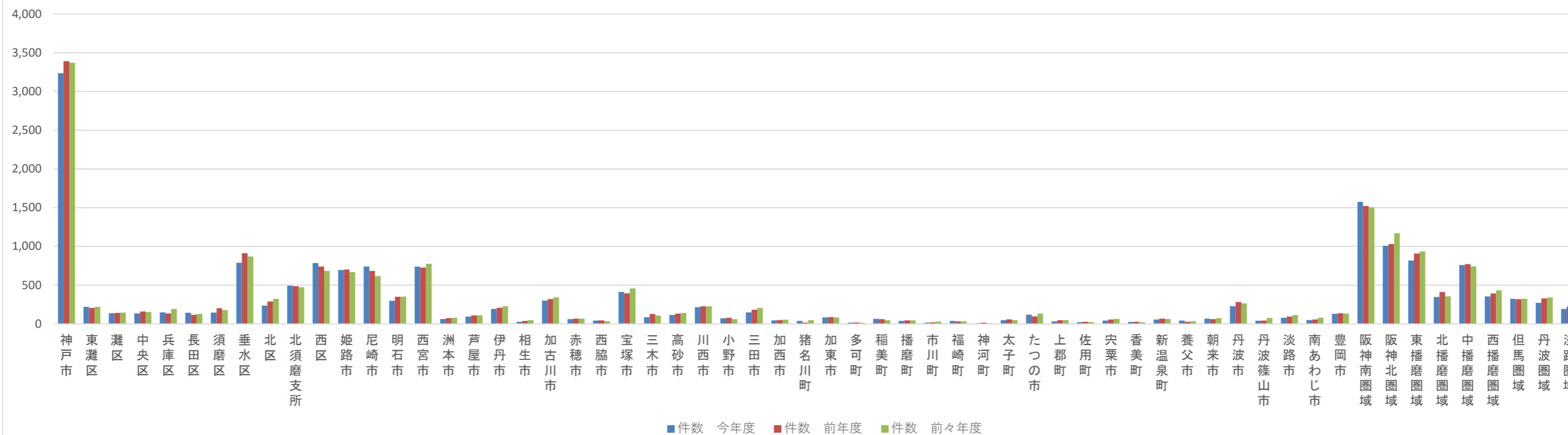

外来費用額（万円）（動脈硬化症）

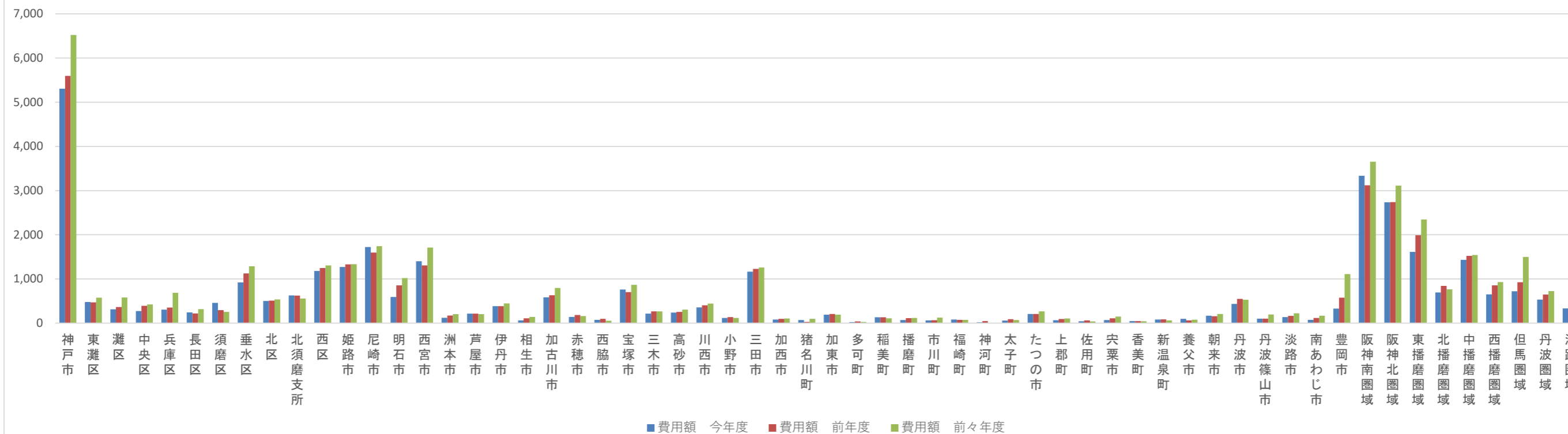

入院レセプト件数（脳出血）

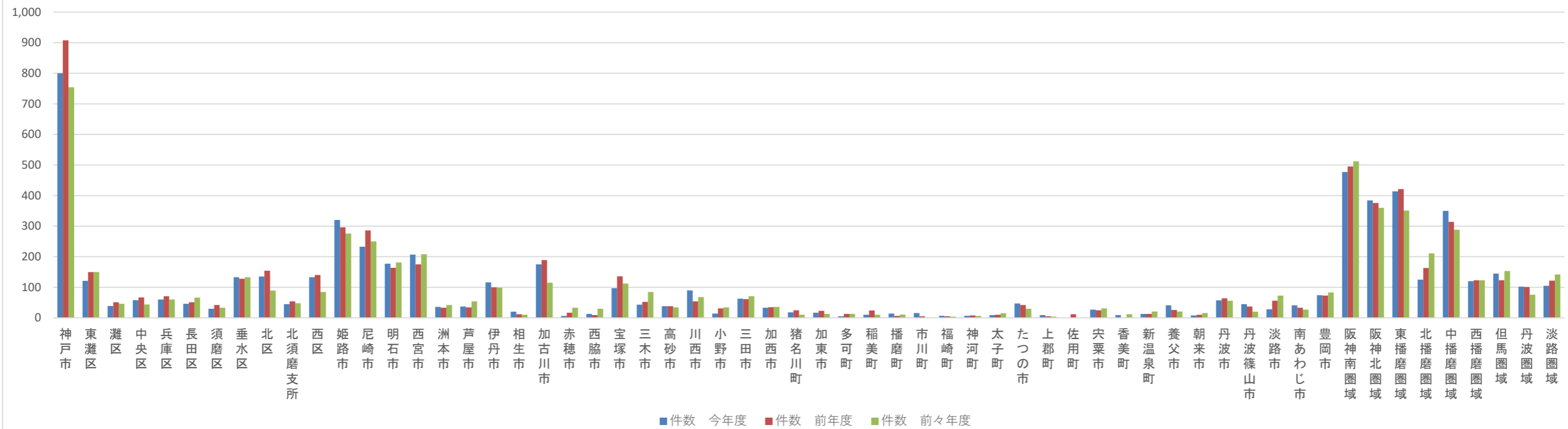

入院費用額（万円）（脳出血）

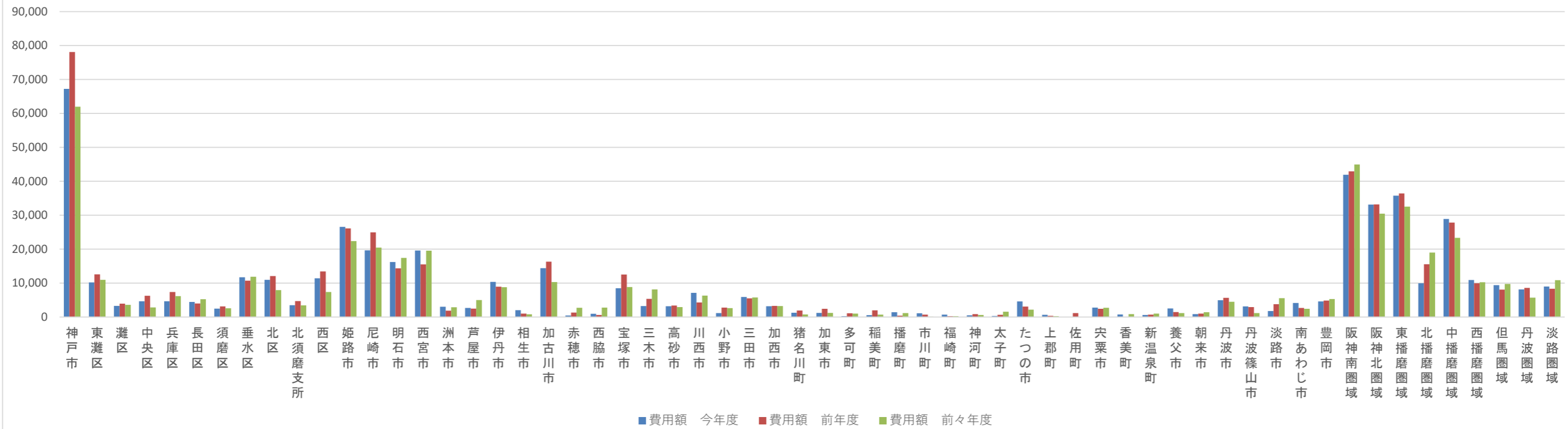

外来レセプト件数（脳出血）

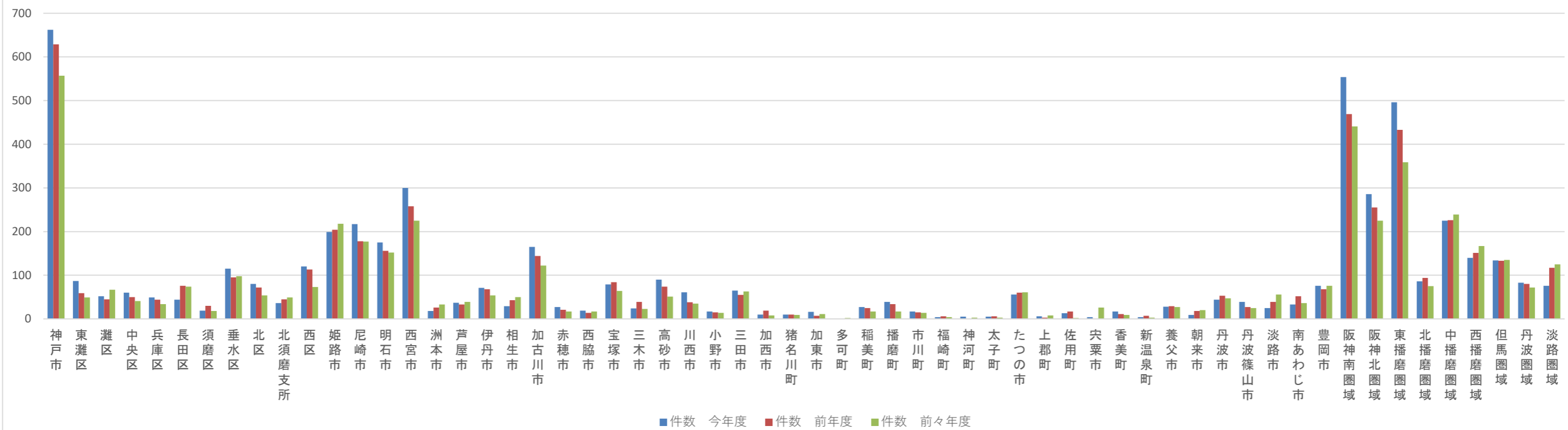

外来費用額（万円）（脳出血）

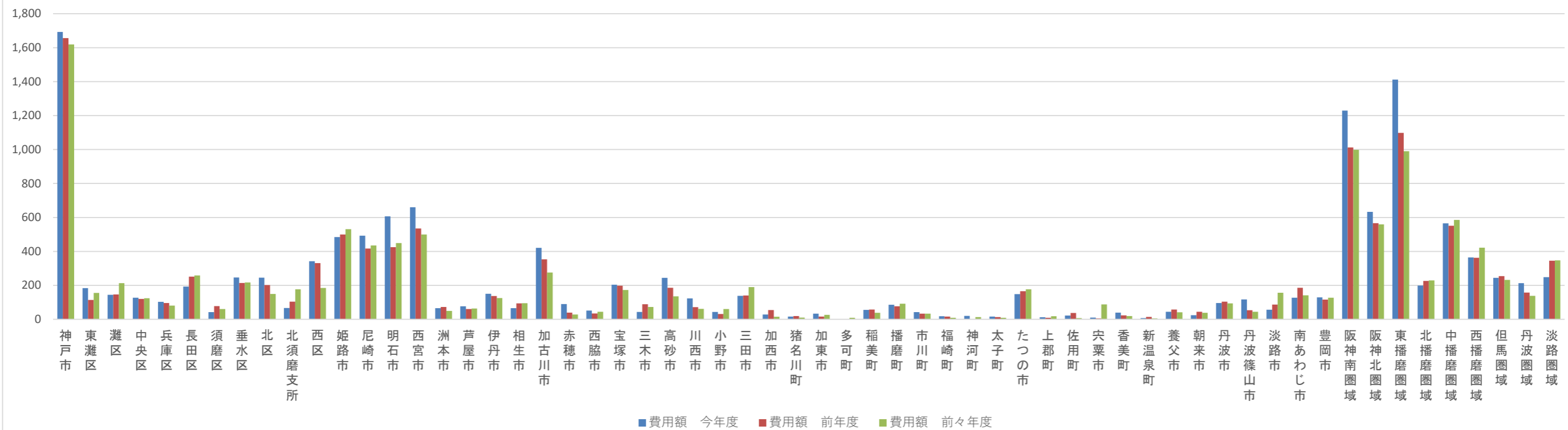

入院レセプト件数（脳梗塞）

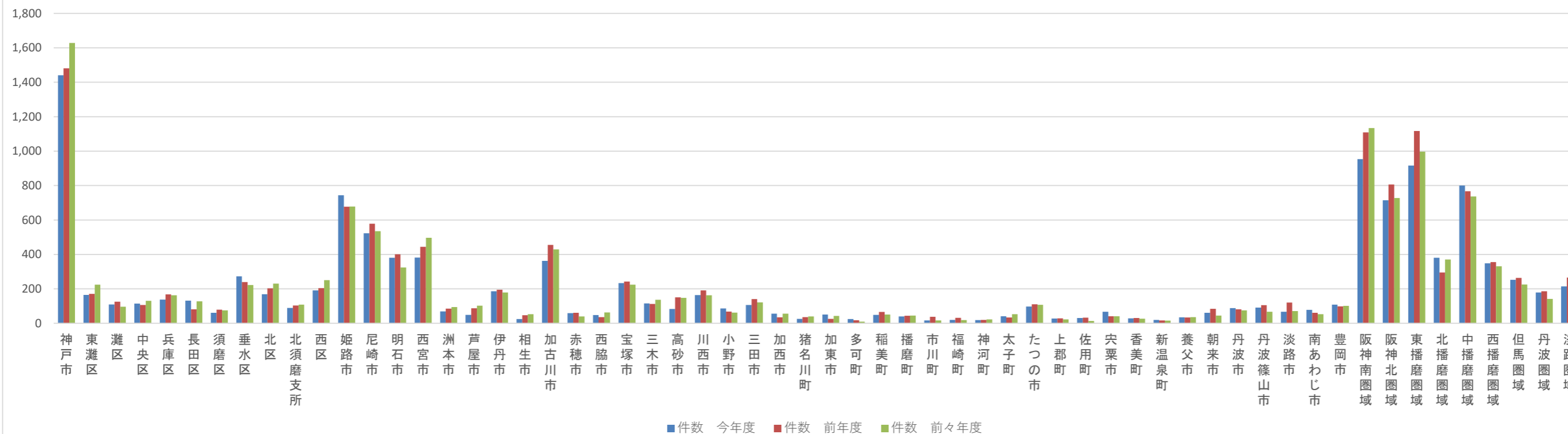

入院費用額（万円）（脳梗塞）

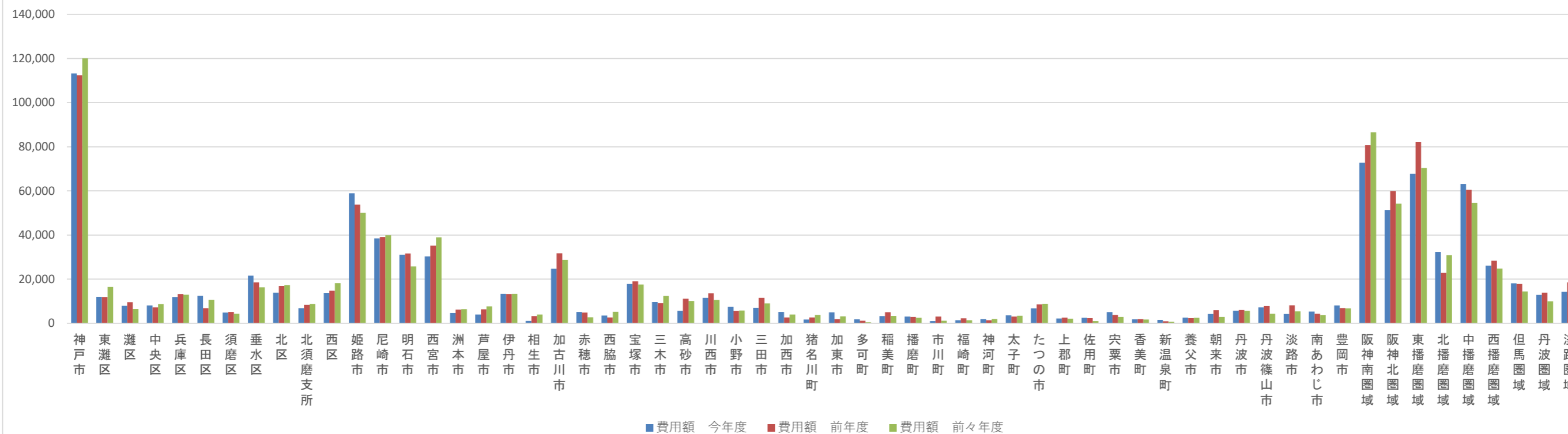

外来レセプト件数（脳梗塞）

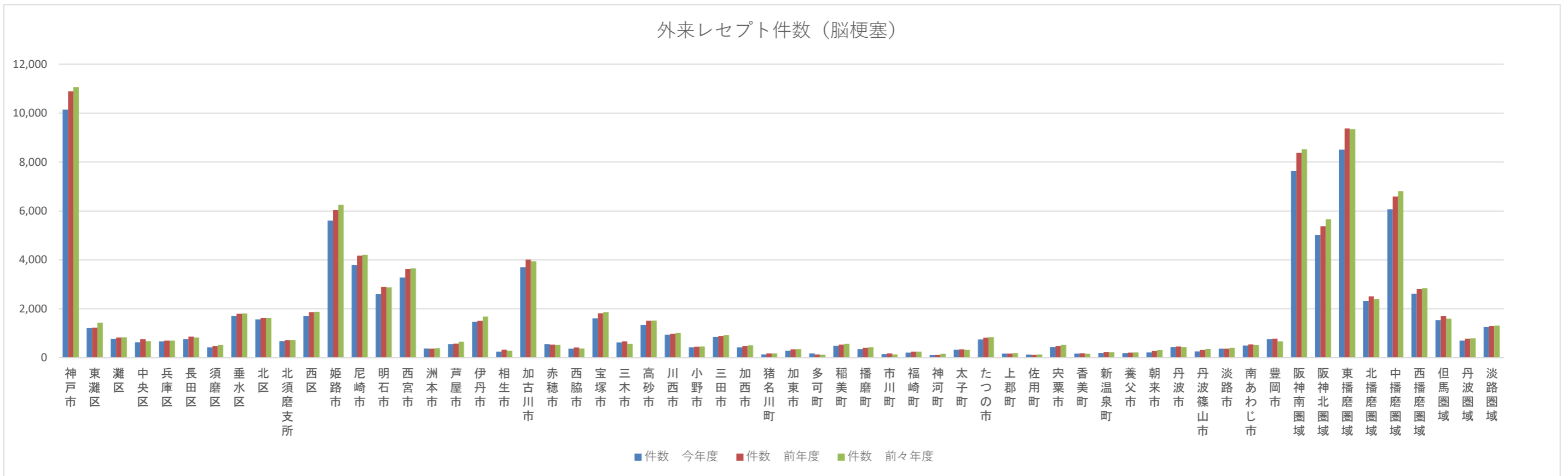

外来費用額（万円）（脳梗塞）

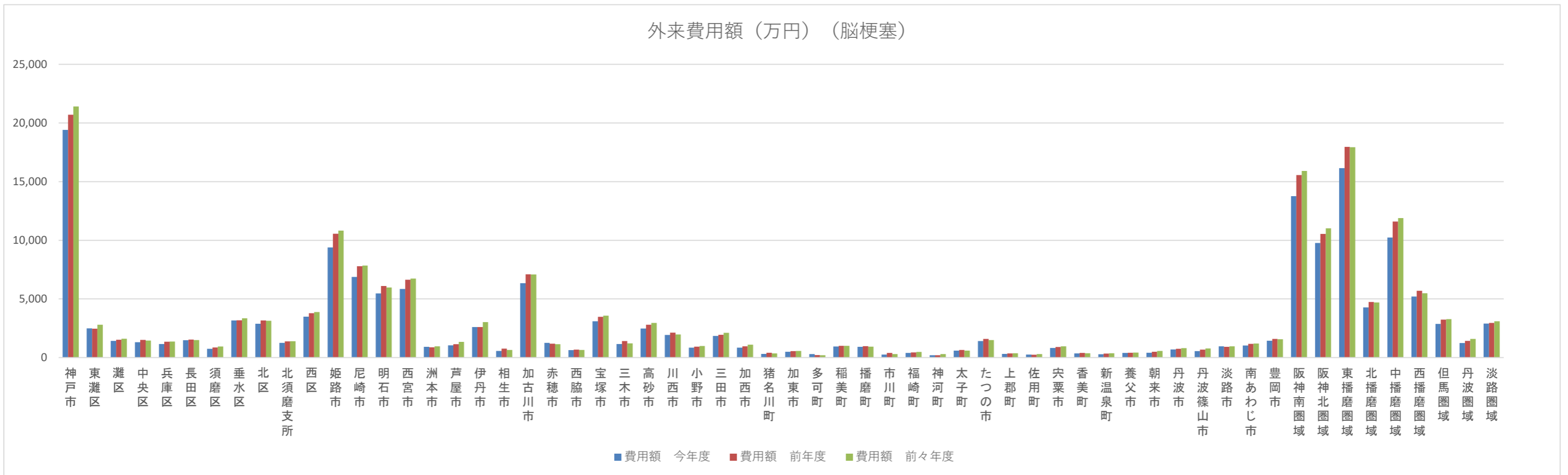

入院レセプト件数（狭心症）

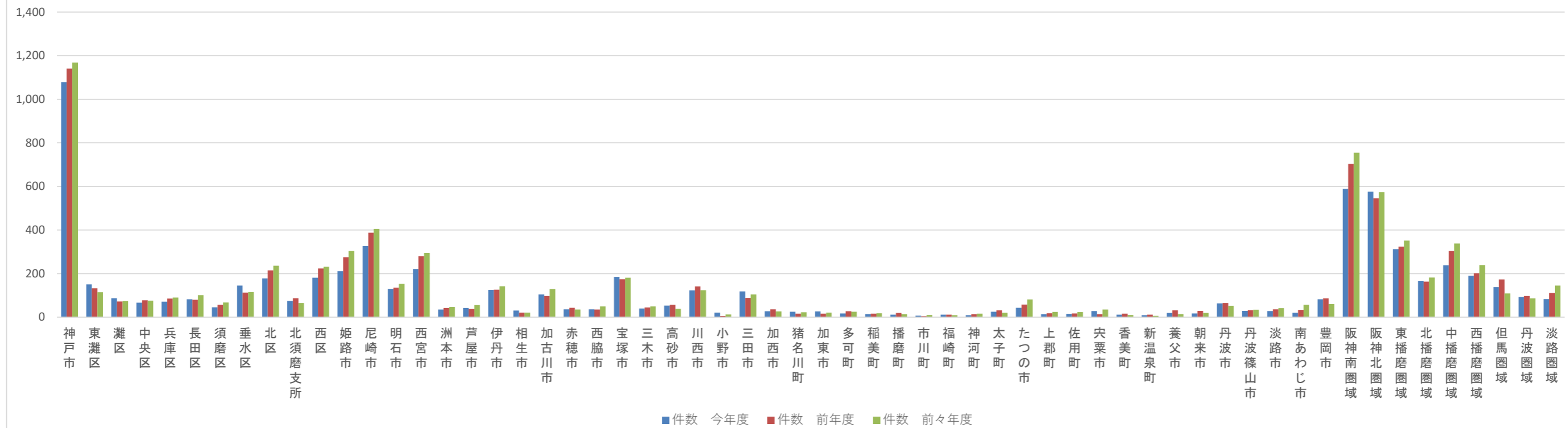

入院費用額（万円）（狭心症）

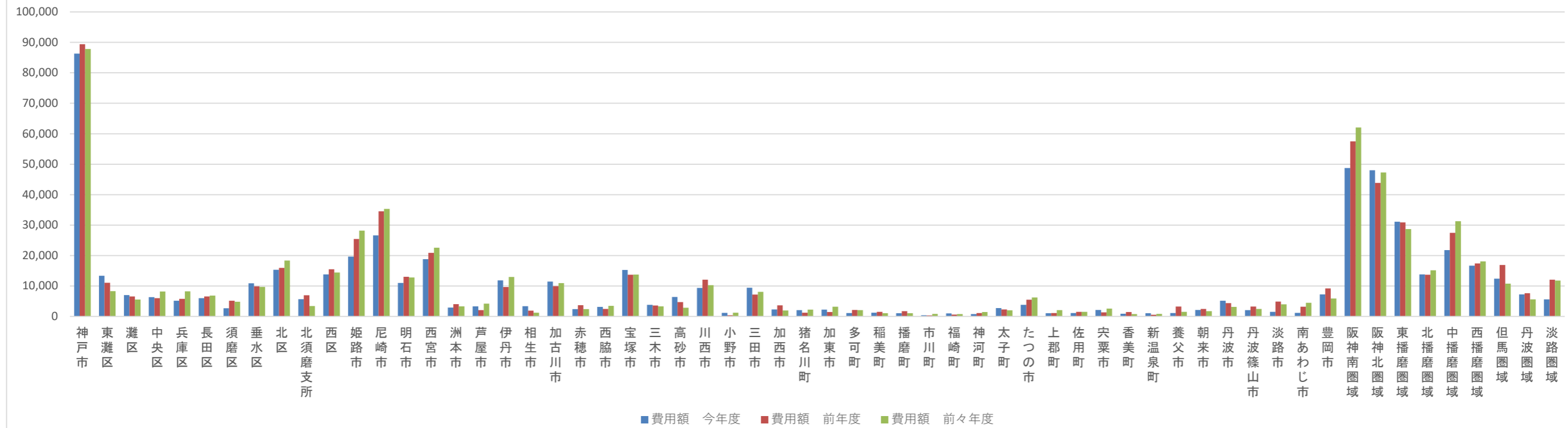

外来レセプト件数（狭心症）

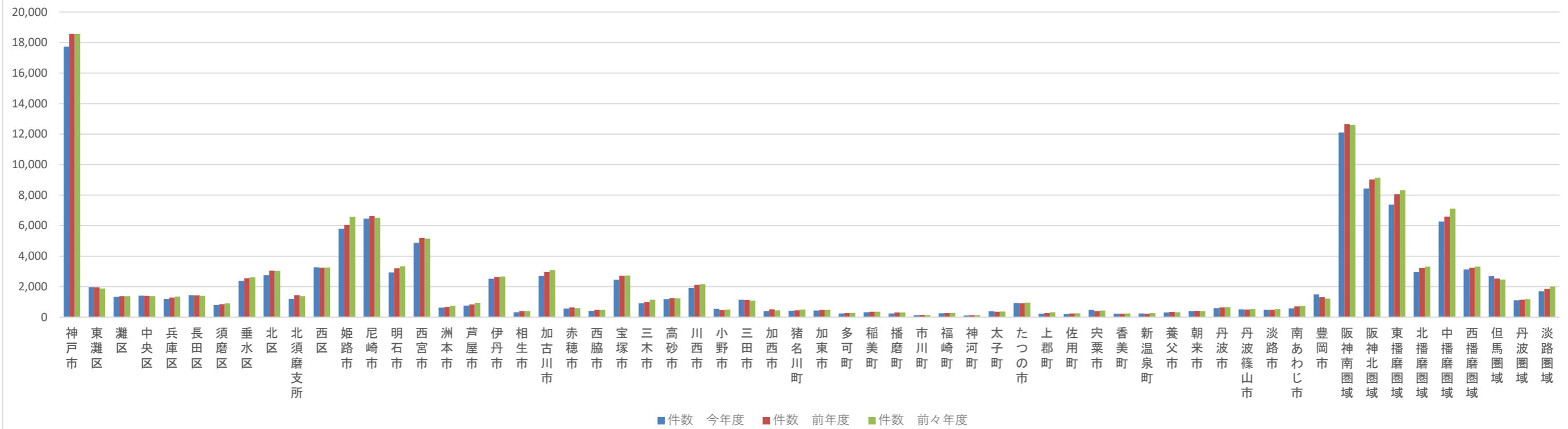

外来費用額（万円）（狭心症）

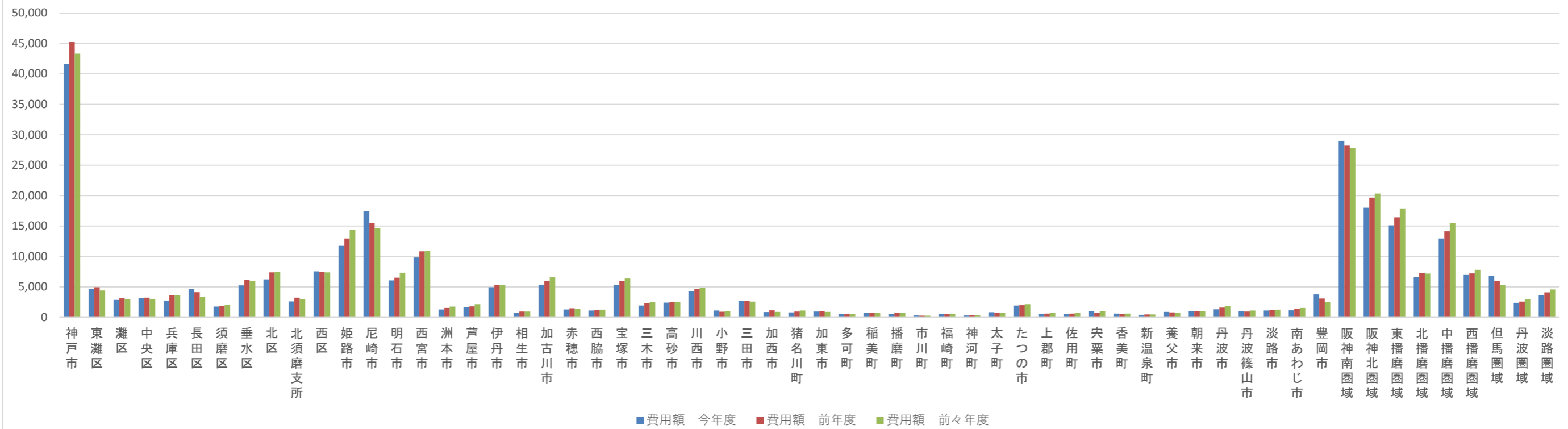

入院レセプト件数（心筋梗塞）

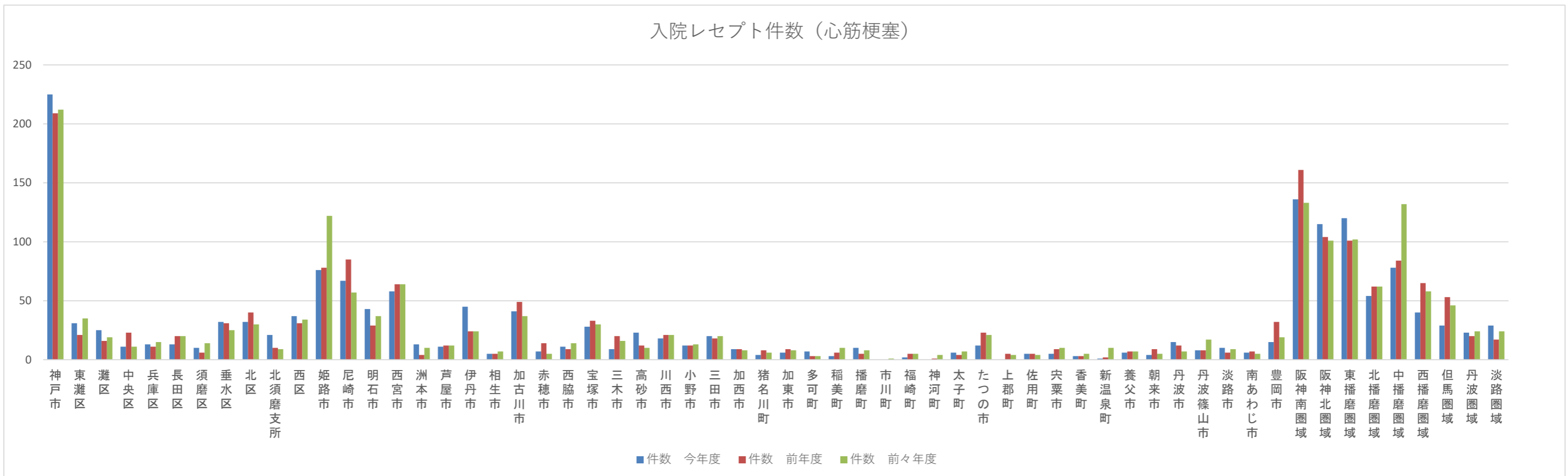

入院費用額（万円）（心筋梗塞）

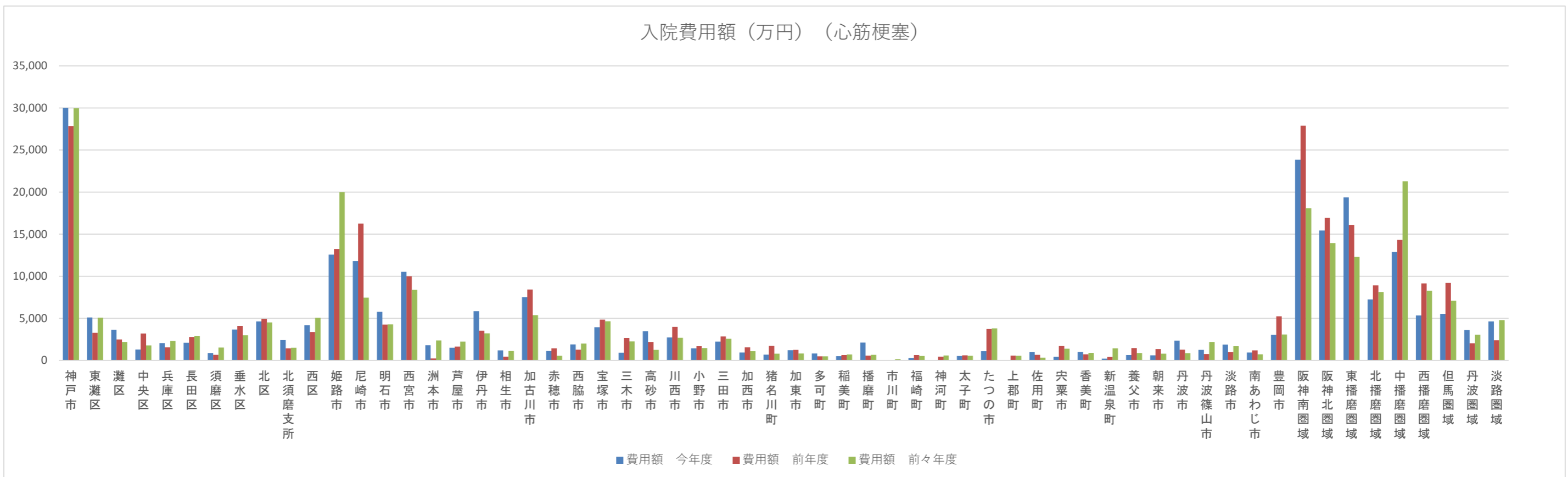

外来レセプト件数（心筋梗塞）

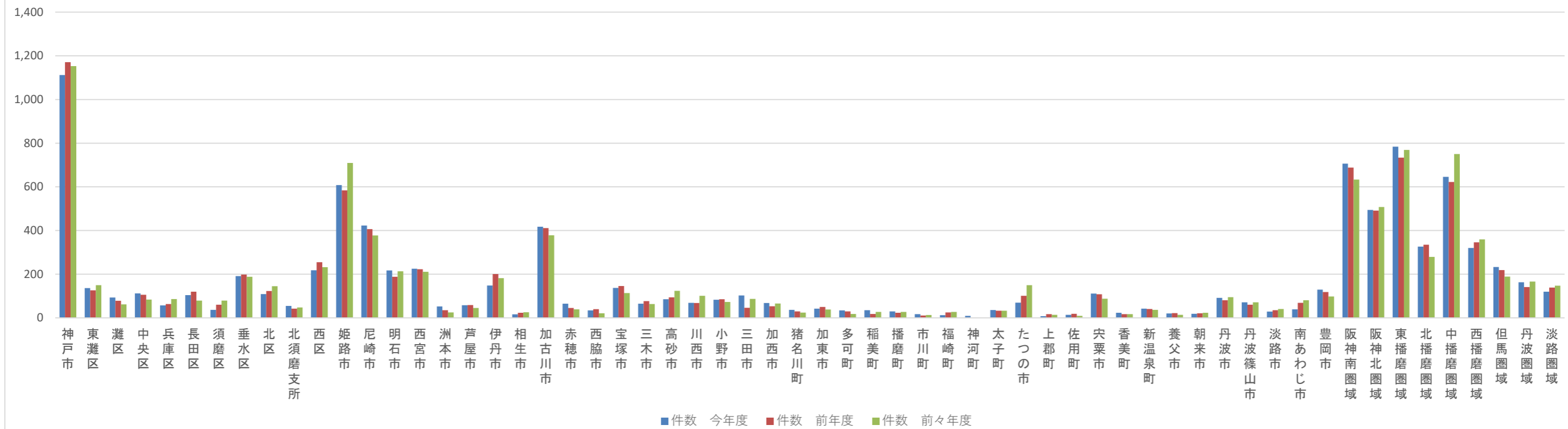

外来費用額（万円）（心筋梗塞）

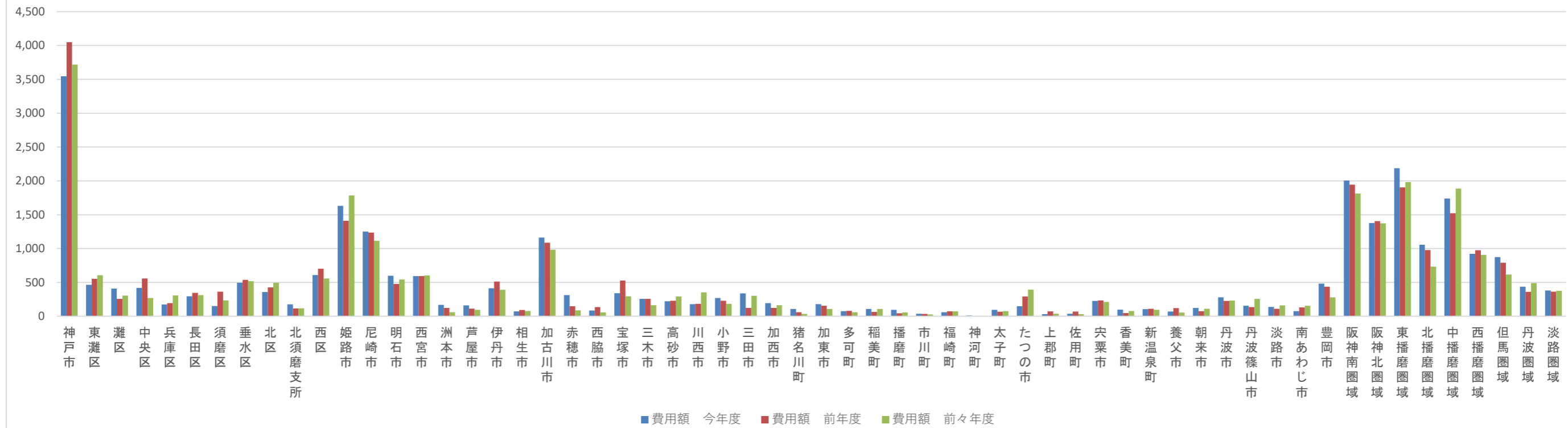

入院レセプト件数（がん）

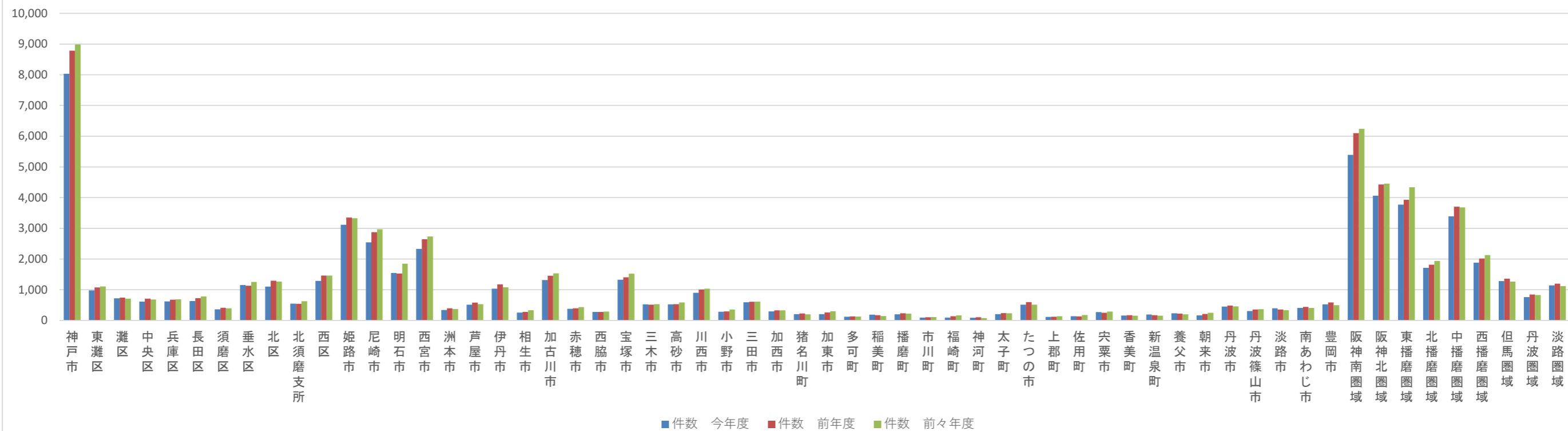

入院費用額（万円）（がん）

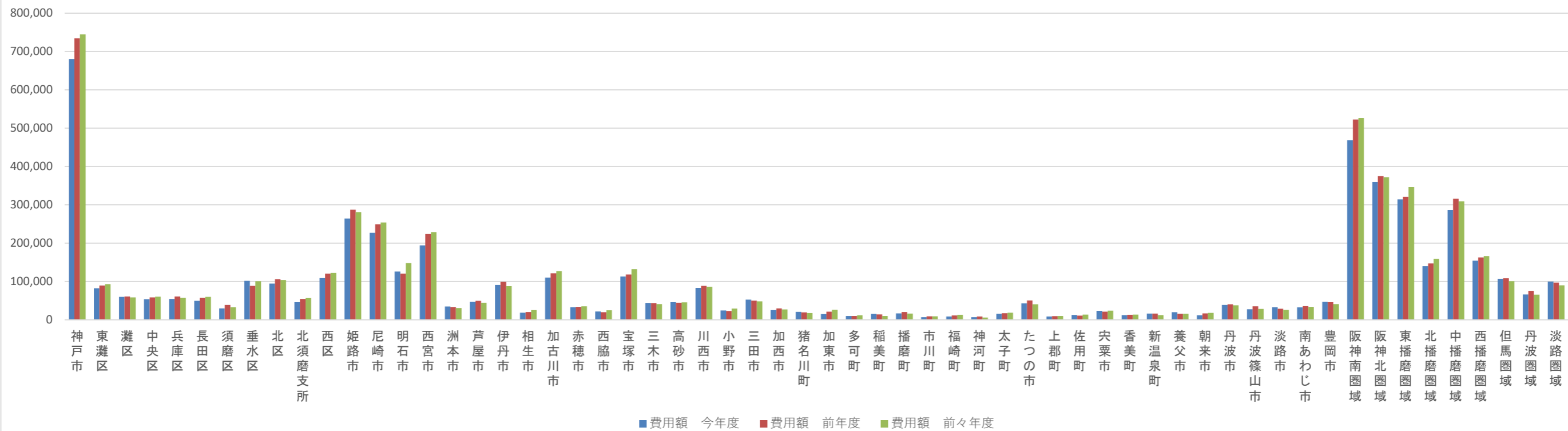

外来レセプト件数（がん）

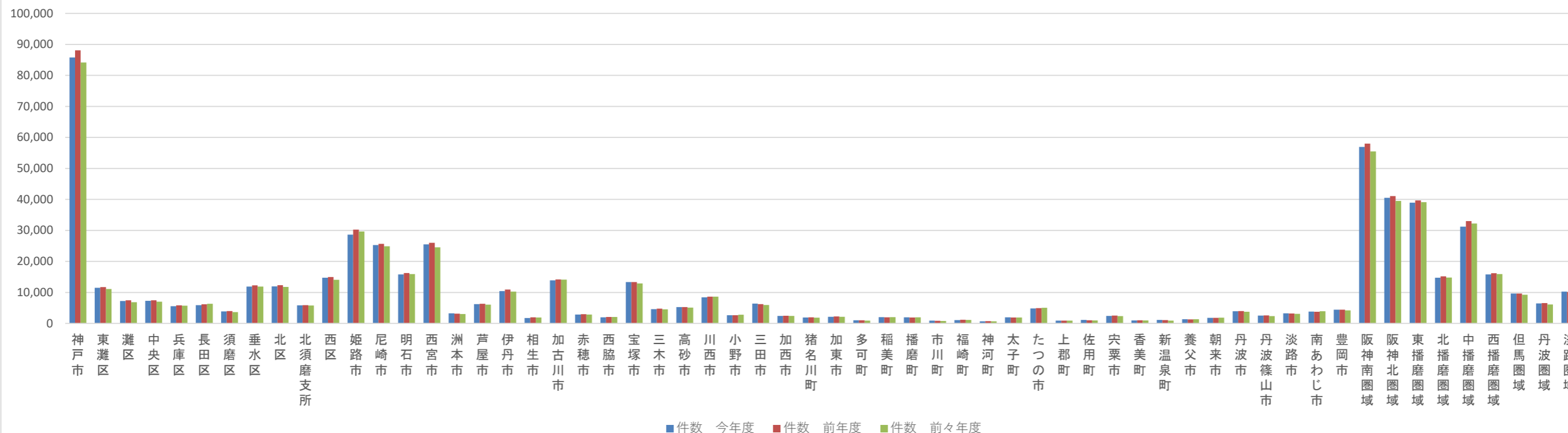

外来費用額（万円）（がん）

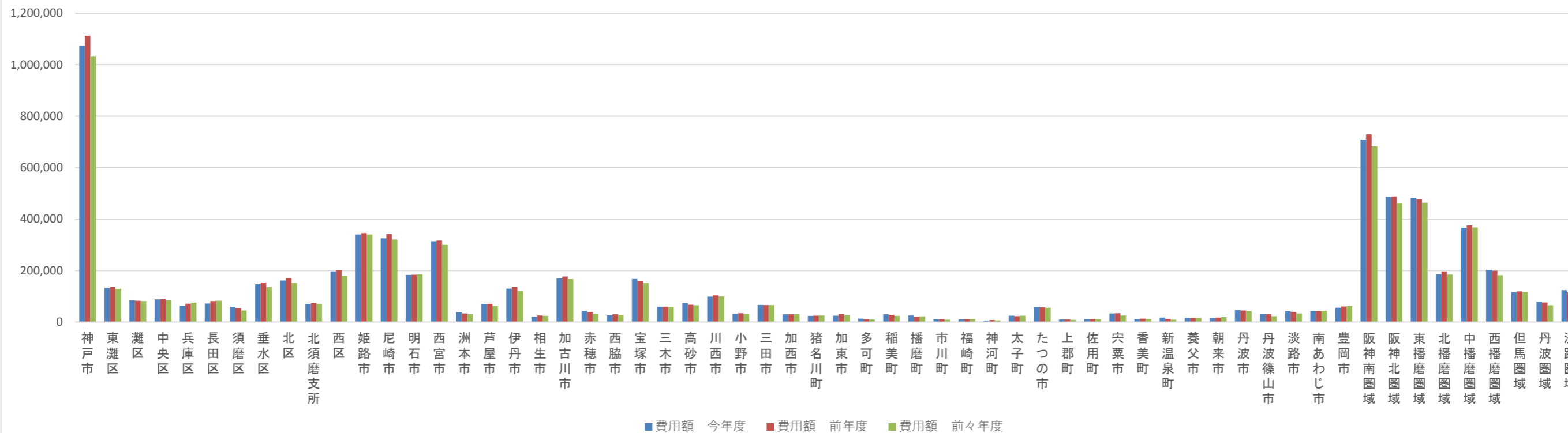

入院レセプト件数（筋・骨格）

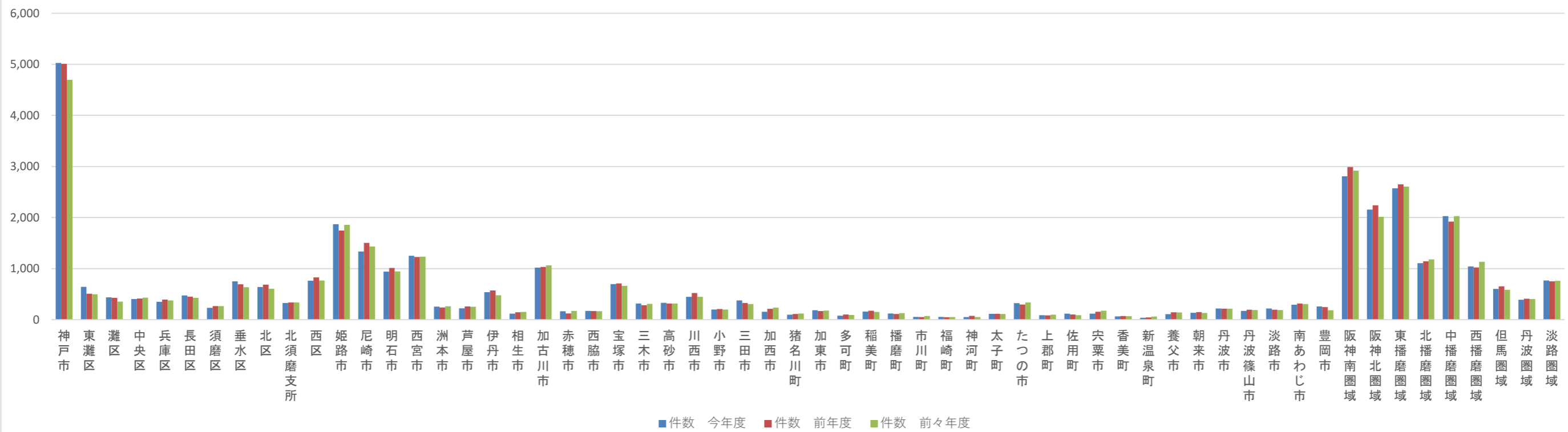

入院費用額（万円）（筋・骨格）

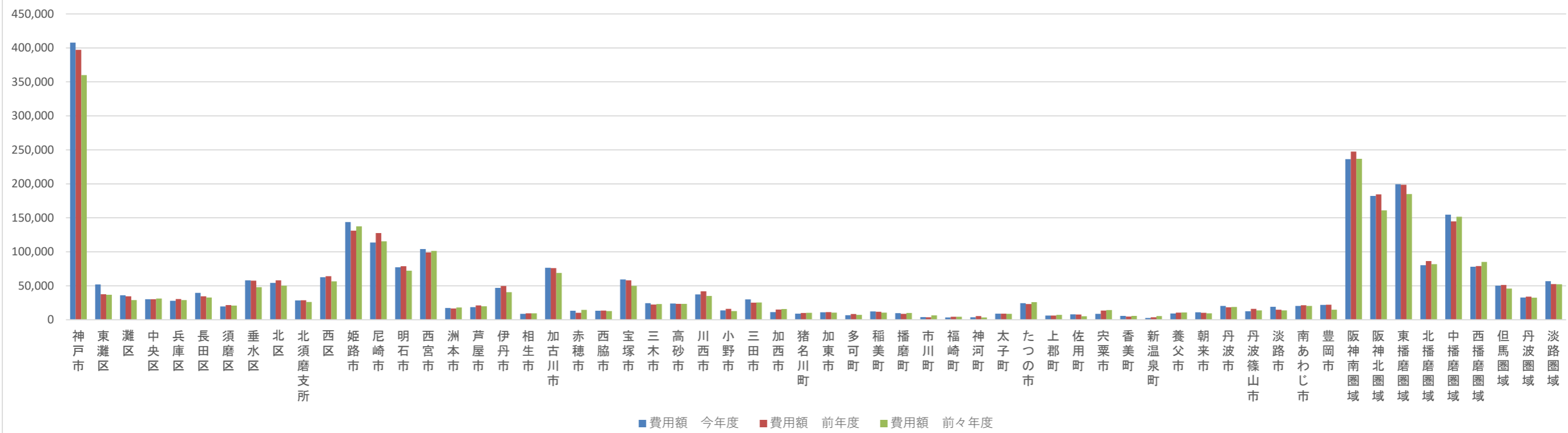

外来レセプト件数（筋・骨格）

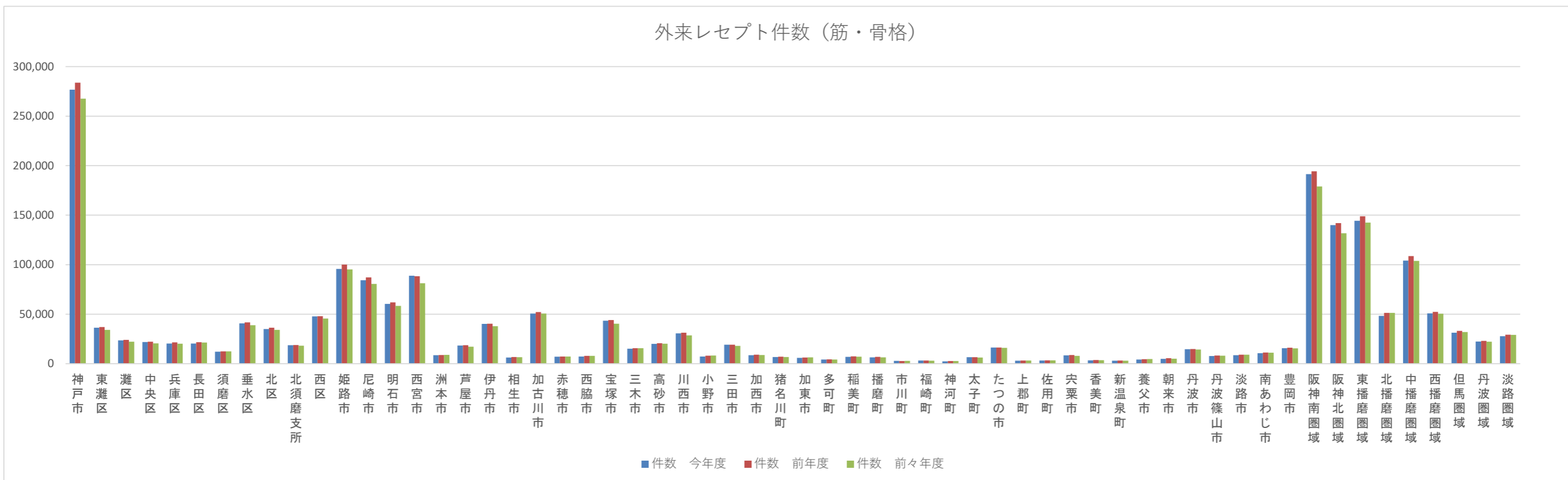

外来費用額（万円）（筋・骨格）

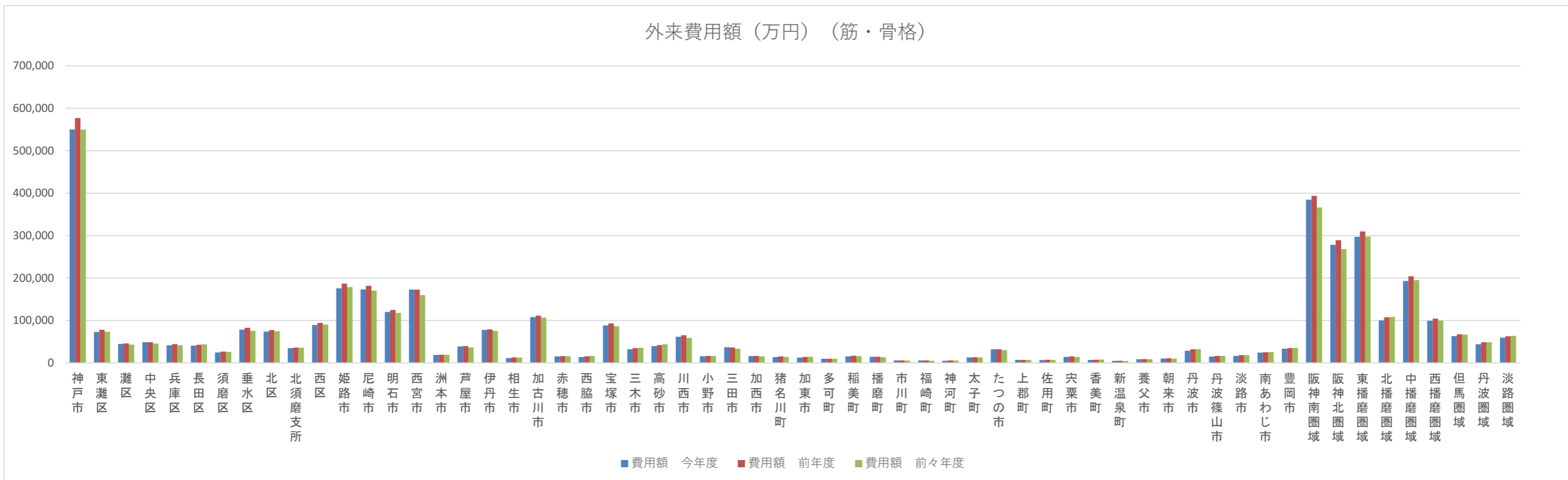

入院レセプト件数（精神）

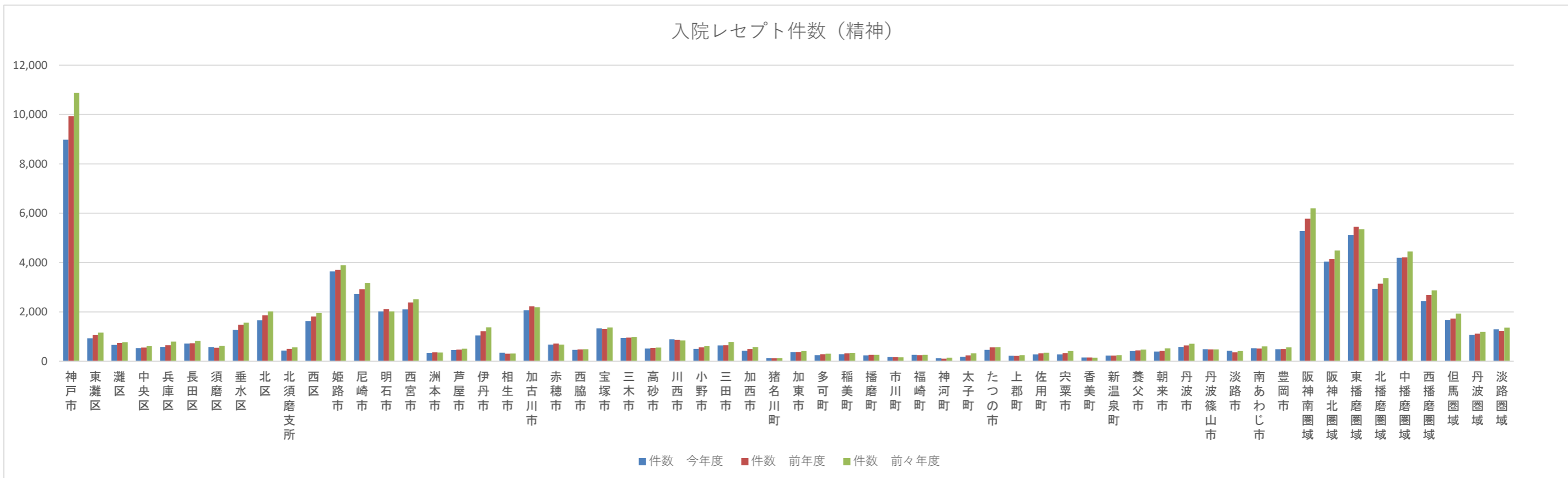

入院費用額（万円）（精神）

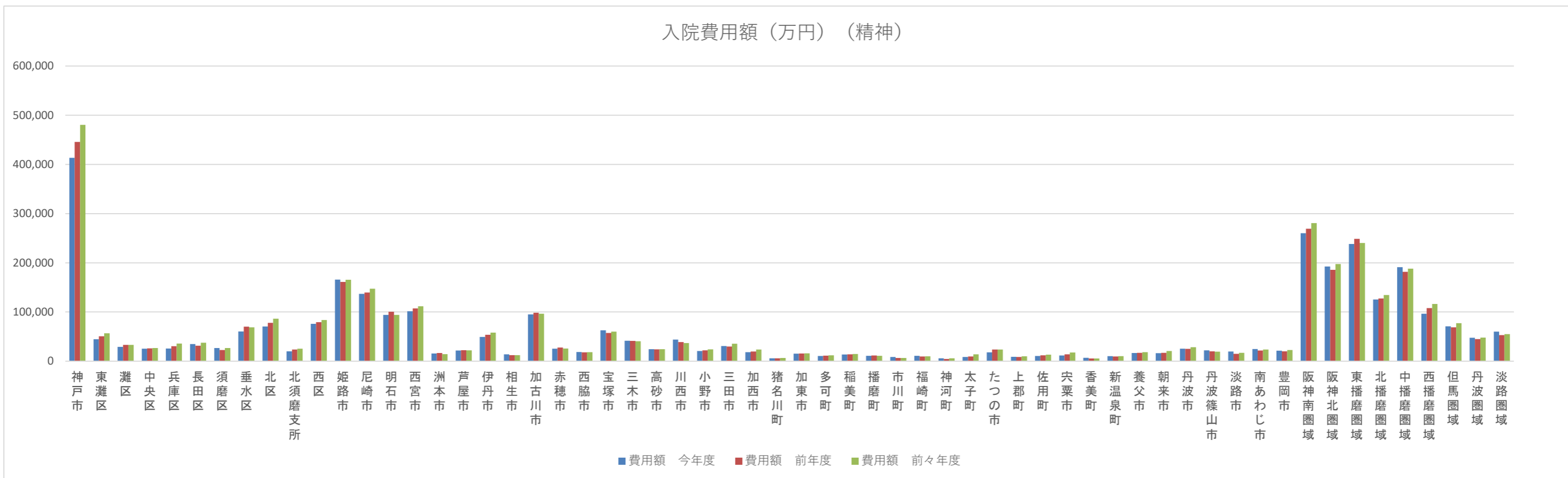

外来レセプト件数（精神）

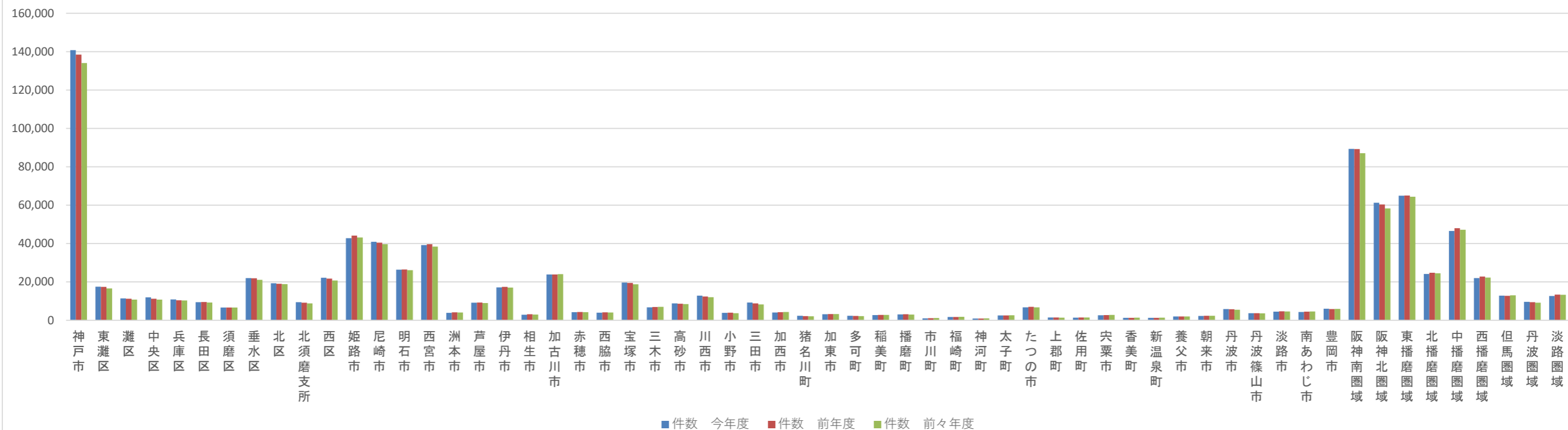

外来費用額（万円）（精神）

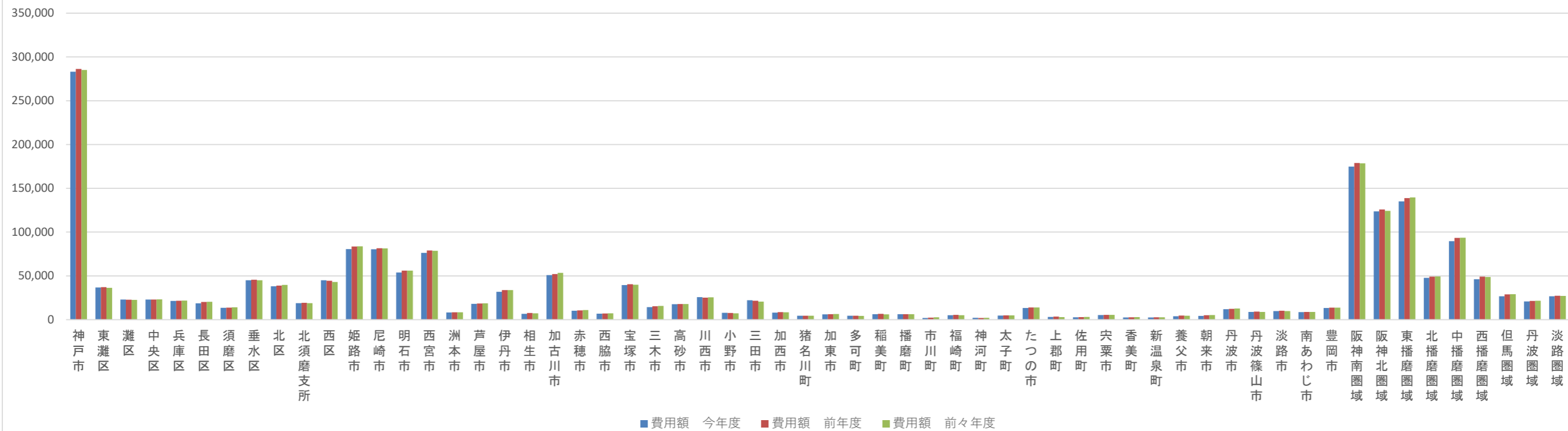

医療の状況－疾病別市町順位（生活習慣病）

疾病別市町順位

	令和04年度																							
	糖尿病								高血圧症								脂質異常症							
	入院				外来+調剤				入院				外来+調剤				入院			外来+調剤				
	1人当たり費用額		受診率		1人当たり費用額		受診率		1人当たり費用額		受診率		1人当たり費用額		受診率		1人当たり費用額	受診率		1人当たり費用額	受診率			
費用額 (円)	順位	割合 (%)	順位	費用額 (円)	順位	割合 (%)	順位	費用額 (円)	順位	割合 (%)	順位	費用額 (円)	順位	割合 (%)	順位	費用額 (円)	順位	割合 (%)	順位	費用額 (円)	順位	割合 (%)	順位	
兵庫県	1,202		0.29		18,996		67.13		237		0.09		10,765		89.69		54		0.02		7,902		62.86	
神戸市	1,118	26	0.26	27	16,261	35	57.11	34	245	16	0.08	23	9,809	30	78.96	31	54	18	0.02	17	7,317	25	55.94	36
東灘区	1,262		0.32		15,386		51.11		259		0.11		8,936		72.48		32		0.02		7,006		52.81	
灘区	1,019		0.26		15,472		54.64		427		0.12		10,159		79.32		61		0.02		6,807		50.83	
中央区	1,003		0.23		14,787		51.19		180		0.09		9,088		73.12		106		0.02		7,803		56.43	
兵庫区	1,490		0.36		18,198		62.52		235		0.05		10,929		85.73		84		0.04		7,503		56.62	
長田区	1,284		0.29		18,694		64.75		266		0.07		10,281		81.88		40		0.02		7,628		50.83	
須磨区	861		0.25		15,711		56.13		374		0.13		9,285		80.12		221		0.03		7,169		56.39	
垂水区	927		0.21		17,144		60.58		226		0.07		9,937		81.05		34		0.02		7,502		58.53	
北区	1,252		0.28		15,933		55.24		248		0.09		9,989		79.17		33		0.01		7,071		55.91	
北須磨支所	1,412		0.33		15,789		55.41		149		0.04		9,280		75.85		40		0.01		7,836		57.38	
西区	956		0.22		16,087		59.77		201		0.06		10,104		81.29		38		0.01		7,146		58.54	
姫路市	923	34	0.26	27	21,254	7	74.80	10	231	19	0.10	17	10,191	26	89.95	22	47	20	0.03	11	6,766	35	56.10	35
尼崎市	1,516	11	0.40	8	18,450	28	65.71	28	201	25	0.09	20	11,448	15	93.17	18	40	24	0.02	17	7,589	19	57.40	27
明石市	1,234	18	0.31	16	18,249	31	64.58	30	157	31	0.06	32	10,357	21	83.37	28	68	13	0.02	17	7,156	30	56.44	34
西宮市	958	33	0.23	33	16,047	36	55.74	36	189	28	0.07	27	8,946	40	77.26	33	63	14	0.02	17	8,163	9	64.98	15
洲本市	494	40	0.14	40	18,671	26	69.36	22	70	40	0.02	41	11,414	16	97.06	13	6	34	0.02	17	9,752	2	73.44	4
芦屋市	821	36	0.24	32	14,539	41	44.84	41	185	29	0.06	32	8,356	41	67.47	41	18	30	0.02	17	8,110	10	56.70	31
伊丹市	1,217	19	0.30	17	19,850	20	65.32	29	245	16	0.08	23	10,229	24	91.80	20	18	30	0.01	28	7,944	12	68.47	9
相生市	977	31	0.21	37	19,594	21	66.28	27	291	11	0.15	6	9,191	37	75.58	36	229	3	0.06	4	6,671	37	49.02	40
加古川市	1,206	20	0.27	25	21,240	8	78.87	5	137	33	0.07	27	11,012	17	94.16	16	12	32	0.01	28	7,922	14	68.24	10
赤穂市	1,078	27	0.30	17	21,952	4	79.24	3	471	6	0.15	6	9,386	33	75.08	38	81	11	0.05	5	9,352	3	72.65	5
西脇市	1,968	7	0.36	10	19,239	24	69.06	24	503	4	0.16	4	11,709	12	85.65	26	317	1	0.05	5	7,515	21	57.83	25
宝塚市	971	32	0.23	33	15,603	38	53.52	39	191	27	0.10	17	9,118	39	75.88	34	34	27	0.01	28	7,581	20	58.62	24
三木市	1,515	12	0.28	23	20,385	14	62.34	32	223	20	0.11	13	9,247	36	77.44	32	44	22	0.04	8	7,142	31	56.59	32
高砂市	1,005	29	0.23	33	21,730	5	73.29	17	182	30	0.08	23	11,686	13	99.61	8	28	29	0.02	17	8,285	8	67.50	11
川西市	1,161	23	0.29	20	15,927	37	54.24	37	213	23	0.07	27	9,142	38	79.92	30	1	36	0.01	28	8,455	7	70.09	7
小野市	1,131	25	0.25	31	20,824	10	77.33	7	129	35	0.10	17	12,028	7	99.14	9	37	26	0.01	28	7,322	24	62.45	17
三田市	1,198	21	0.29	20	16,929	34	60.00	33	106	37	0.04	38	9,381	34	73.52	40	92	9	0.01	28	7,605	18	56.52	33
加西市	1,615	10	0.32	15	20,330	15	74.50	12	301	10	0.11	13	11,004	18	91.78	21	78	12	0.01	28	7,256	27	61.18	18
猪名川町	1,395	15	0.34	12	15,333	39	51.04	40	122	36	0.05	35	9,305	35	75.41	37	0	37	0.00	37	6,700	36	54.30	37
加東市	1,635	9	0.37	9	20,574	12	76.39	8	279	13	0.09	20	12,810	3	108.08	3	108	8	0.02	17	7,256	27	66.09	13
多可町	2,594	2	0.61	2	19,307	23	68.17	25	1,086	1	0.23	2	12,016	8	94.65	15	0	37	0.00	37	7,254	29	57.66	26
稲美町	2,195	5	0.42	6	21,631	6	77.56	6	280	12	0.15	6	10,105	28	93.52	17	42	23	0.04	8	8,485	6	76.92	3
播磨町	830	35	0.22	36	20,541	13	75.20	9	81	38	0.03	40	10,199	25	83.93	27	59	15	0.04	8	7,406	22	59.31	23
市川町	583	38	0.16	38	18,772	25	73.37	16	601	2	0.34	1	9,972	29	82.24	29	0	37	0.00	37	8,771	4	77.55	2
福崎町	1,486	14	0.36	10	19,461	22	71.27	21	195	26	0.07	27	10,115	27	86.13	25	311	2	0.07	2	8,718	5	71.57	6
神河町	5,574	1	0.83	1	19,877	19	73.90	14	250	14	0.07	27	11,715	11	102.89	7	34	27	0.03	11	7,006	33	60.23	21
太子町	810	37	0.26	27	20,803	11	73.17	18	147	32	0.05	35	10,514	20	94.84	14	177	5	0.03	11	6,415	39	56.80	30
たつの市	1,189	22	0.27	25	21,040	9	74.59	11	232	18	0.11	13	10,233	23	87.19	23	40	24	0.01	28	7,136	32	57.00	28
上郡町	2,160	6	0.57	4	22,667	3	93.01	1	209	24	0.11	13	9,766	31	87.11	24	217	4	0.10	1	13,798	1	105.56	1
佐用町	2,588	3	0.61	2	24,458	2	73.63	15	328	8	0.19	3	10,553	19	73.77	39	0	37	0.00	37	7,925	13	56.96	29
宍粟市	991	30	0.30	17	24,936	1	80.96	2	134	34	0.08	23	11,816	10	103.85	6	47	20	0.01	28	7,371	23	61.02	19
香美町	522	39	0.16	38	16,963	33	54.00	38	59	41	0.06	32	10,353	22	75.80	35	0	37	0.00	37	4,700	41	38.84	41
新温泉町	2,221	4	0.52	5	15,116	40	56.90	35	222	21	0.05	35	9,572	32	104.31	4	59	15	0.03	11	5,670	40	67.36	12
養父市	1,142	24	0.34	12	20,161	18	72.82	19	249	15	0.09	20	13,263	1	97.50	11	130	6	0.07	2	6,859	34	52.82	39
朝来市	1,685	8	0.42	6	20,199	17	79.20	4	514	3	0.14	9	12,922	2	103.99	5	54	18	0.03	11	7,777	17	62.57	16
丹波市	1,490	13	0.33	14	18,381	30	69.23	23	478	5	0.16	4	12,222	5	108.30	2	56	17	0.03	11	7,904	15	65.96	14
丹波篠山市	1,070	28	0.28	23	18,519	27	66.65	26	367	7	0.12	11	12,002	9	98.51	10	92	9	0.02	17	7,267	26	60.09	22
淡路市	1,328	16	0.29	20	20,224	16	71.87	20	216	22	0.12	11	11,685	14	92.73	19	120	7	0.05	5	8,041	11	60.31	20
南あわじ市	460	41	0.11	41	18,418	29	74.02	13	81	38	0.04	38	12,265	4	110.14	1	2	35	0.02	17	7,894	16	68.61	8
豊岡市	1,242	17	0.26	27	17,714	32	64.26	31	318	9	0.13	10	12,191	6	97.27	12	10	33	0.02	17	6,473	38	54.21	38
阪神南圏域	1,202		0.31		17,008		59.26		194		0.08		10,041		83.63		49		0.02		7,896		60.70	
阪神北圏域	1,121		0.27		16,988		57.57		192		0.08		9,457		80.42		24		0.01		7,830		63.07	
東播磨圏域	1,211		0.29		20,101		72.29		154		0.07		10,757		90.11		40		0.02		7,680		63.56	
北播磨圏域	1,626		0.33		20,235		70.26		330		0.12		11,067		90.22		94		0.03		7,273		59.95	
中播磨圏域	1,032		0.27		21,109		74.64		241		0.10		10,220		89.91		53		0.03		6,893		57.30	
西播磨圏域	1,198		0.31		21,839		76.22		266		0.12		10,212		85.94		97		0.03		7,934		62.65	
但馬圏域	1,324		0.31		18,139		66.31		302		0.11		12,025		96.85		39		0.03		6,451		54.86	
丹波圏域	1,310		0.31		18,434		68																	

医療の状況－疾病別市町順位（生活習慣病）

疾病別市町順位

	令和04年度																							
	高尿酸血症								脂肪肝								動脈硬化症							
	入院				外来+調剤				入院				外来+調剤				入院				外来+調剤			
	1人当たり費用額		受診率		1人当たり費用額		受診率		1人当たり費用額		受診率		1人当たり費用額		受診率		1人当たり費用額		受診率		1人当たり費用額		受診率	
費用額 (円)	順位	割合 (%)	順位	費用額 (円)	順位	割合 (%)	順位	費用額 (円)	順位	割合 (%)	順位	費用額 (円)	順位	割合 (%)	順位	費用額 (円)	順位	割合 (%)	順位	費用額 (円)	順位	割合 (%)	順位	
兵庫県	10		0.00		139		1.48		17		0.01		337		1.75		251		0.02		162		0.83	
神戸市	12	9	0.00	10	133	23	1.41	22	21	12	0.01	9	327	17	1.68	18	260	11	0.03	8	174	9	1.06	3
東灘区	0		0.00		146		1.44		0		0.00		339		1.71		212		0.02		130		0.60	
灘区	0		0.00		137		1.45		7		0.00		322		1.74		186		0.02		135		0.59	
中央区	12		0.00		95		0.89		16		0.01		360		1.82		466		0.04		117		0.59	
兵庫区	0		0.00		125		1.21		40		0.01		314		1.42		233		0.03		151		0.73	
長田区	28		0.01		171		1.90		0		0.00		354		1.73		306		0.03		117		0.69	
須磨区	0		0.00		115		1.23		43		0.01		324		1.71		346		0.03		313		1.06	
垂水区	2		0.00		122		1.24		14		0.01		376		1.77		370		0.03		207		1.76	
北区	1		0.00		137		1.62		35		0.00		227		1.25		119		0.02		110		0.51	
北須磨支所	8		0.00		142		1.58		6		0.00		428		2.31		552		0.05		289		2.28	
西区	38		0.01		136		1.47		37		0.01		307		1.72		119		0.02		224		1.52	
姫路市	9	12	0.00	10	110	35	1.14	35	8	18	0.00	18	299	22	1.64	20	297	8	0.03	8	121	17	0.67	17
尼崎市	0	13	0.00	10	165	12	1.76	9	17	15	0.01	9	406	5	1.93	8	274	10	0.02	12	198	6	0.85	9
明石市	0	13	0.00	10	107	36	1.10	36	1	21	0.00	18	355	12	1.76	15	231	14	0.02	12	99	29	0.50	31
西宮市	19	6	0.00	10	175	7	1.58	16	23	11	0.01	9	403	6	2.25	4	285	9	0.02	12	168	11	0.89	7
洲本市	11	10	0.11	1	175	7	2.06	5	60	5	0.02	4	411	4	2.13	5	118	28	0.01	24	111	25	0.57	24
芦屋市	10	11	0.01	3	124	28	1.23	33	27	9	0.01	9	301	21	1.44	24	0	35	0.00	35	114	20	0.50	31
伊丹市	0	13	0.00	10	139	20	1.69	11	19	13	0.01	9	303	19	1.60	21	189	19	0.02	12	104	28	0.52	27
相生市	0	13	0.00	10	59	41	0.76	41	0	22	0.00	18	143	40	0.60	41	185	20	0.01	24	88	34	0.37	39
加古川市	0	13	0.00	10	107	36	1.28	31	5	20	0.00	18	248	30	1.29	32	137	26	0.01	24	98	30	0.51	29
赤穂市	164	1	0.02	2	145	16	1.59	14	0	22	0.00	18	342	16	1.84	11	222	16	0.02	12	136	16	0.60	23
西脇市	0	13	0.00	10	89	40	0.81	40	34	8	0.02	4	396	7	2.12	6	77	30	0.01	24	84	37	0.51	29
宝塚市	0	13	0.00	10	128	27	1.36	24	0	22	0.00	18	286	25	1.44	24	251	12	0.02	12	168	11	0.91	6
三木市	0	13	0.00	10	133	23	1.35	25	13	17	0.00	18	368	10	1.91	9	247	13	0.02	12	114	20	0.46	36
高砂市	0	13	0.00	10	134	22	1.57	17	0	22	0.00	18	267	26	1.39	28	114	29	0.02	12	117	18	0.57	24
川西市	0	13	0.00	10	116	32	1.30	30	0	22	0.00	18	255	27	1.39	28	135	27	0.02	12	112	22	0.68	15
小野市	0	13	0.00	10	173	9	1.49	20	75	4	0.02	4	233	33	1.29	32	0	35	0.00	35	111	25	0.71	12
三田市	22	5	0.01	3	111	34	1.25	32	27	9	0.01	9	234	32	1.35	30	174	21	0.02	12	500	1	0.67	17
加西市	0	13	0.00	10	135	21	1.32	27	7	19	0.01	9	233	33	1.31	31	405	6	0.04	5	88	34	0.50	31
猪名川町	28	4	0.01	3	148	14	1.31	28	0	22	0.00	18	299	22	1.78	14	139	25	0.01	24	96	32	0.52	27
加東市	94	2	0.01	3	105	39	1.09	37	15	16	0.01	9	209	36	0.98	36	156	24	0.01	24	233	3	1.01	4
多可町	0	13	0.00	10	171	10	1.69	11	0	22	0.00	18	378	9	1.46	23	0	35	0.00	35	48	41	0.36	40
稲美町	30	3	0.01	3	107	36	1.18	34	0	22	0.00	18	355	12	1.79	13	859	2	0.06	4	166	13	0.82	10
播磨町	0	13	0.00	10	147	15	1.33	26	0	22	0.00	18	302	20	1.75	16	70	32	0.01	24	91	33	0.50	31
市川町	0	13	0.00	10	181	6	2.05	6	0	22	0.00	18	148	39	0.83	39	174	21	0.03	8	175	8	0.50	31
福崎町	0	13	0.00	10	117	30	1.31	28	0	22	0.00	18	142	41	0.96	37	0	35	0.00	35	193	7	0.92	5
神河町	0	13	0.00	10	313	1	4.23	1	0	22	0.00	18	254	28	1.59	22	435	5	0.13	2	63	39	0.34	41
太子町	0	13	0.00	10	133	23	1.54	19	79	2	0.02	4	252	29	1.40	27	201	17	0.04	5	78	38	0.67	17
たつの市	15	8	0.01	3	158	13	1.67	13	52	7	0.02	4	435	3	2.38	2	498	4	0.04	5	115	19	0.67	17
上郡町	0	13	0.00	10	206	4	2.48	4	0	22	0.00	18	1,567	1	8.13	1	165	23	0.02	12	156	14	0.73	11
佐用町	0	13	0.00	10	129	26	0.89	39	212	1	0.09	1	357	11	1.73	17	1,569	1	0.16	1	112	22	0.68	15
宍粟市	0	13	0.00	10	122	29	1.02	38	0	22	0.00	18	180	38	0.77	40	9	34	0.01	24	88	34	0.53	26
香美町	0	13	0.00	10	264	2	2.58	3	0	22	0.00	18	225	35	1.10	35	676	3	0.07	3	105	27	0.61	22
新温泉町	0	13	0.00	10	140	18	1.47	21	0	22	0.00	18	188	37	0.93	38	0	35	0.00	35	203	5	1.40	2
養父市	0	13	0.00	10	167	11	1.97	8	0	22	0.00	18	298	24	1.43	26	363	7	0.03	8	155	15	0.69	13
朝来市	0	13	0.00	10	140	18	1.72	10	77	3	0.03	2	453	2	2.33	3	0	35	0.00	35	225	4	0.89	7
丹波市	17	7	0.01	3	211	3	2.62	2	19	13	0.01	9	235	31	1.21	34	201	17	0.01	24	297	2	1.58	1
丹波篠山市	0	13	0.00	10	145	16	1.40	23	58	6	0.03	2	347	15	1.68	18	224	15	0.02	12	97	31	0.40	37
淡路市	0	13	0.00	10	198	5	2.05	6	0	22	0.00	18	384	8	1.87	10	0	35	0.00	35	112	22	0.65	21
南あわじ市	0	13	0.00	10	116	32	1.59	14	0	22	0.00	18	317	18	1.81	12	27	33	0.01	24	59	40	0.40	37
豊岡市	0	13	0.00	10	117	30	1.56	18	0	22	0.00	18	348	14	2.10	7	75	31	0.01	24	172	10	0.69	13
阪神南圏域	10		0.00		165		1.63		21		0.01		394		2.03		251		0.02		176		0.83	
阪神北圏域	4		0.00		126		1.41		9		0.00		274		1.47		192		0.02		187		0.70	
東播磨圏域	2		0.00		112		1.24		2		0.00		300		1.54		205		0.02		104		0.53	
北播磨圏域	13		0.00		133		1.28		25		0.01		305		1.57		173		0.01		115		0.58	
中播磨圏域	8		0.00		116		1.23		7		0.00		288		1.59		287		0.03		124		0.66	
西播磨圏域	34		0.00		135		1.41		40		0.02		391		2.03		363		0.04		109		0.60	
但馬圏域	0		0.00		147		1.76		13		0.00		328		1.81		162		0.02		175		0.78	
丹波圏域	10		0.00		185		2.13		37		0.02		282		1.42		211		0.01		214		1.09	
淡路圏域	4		0.03		162		1.89		19		0.01		368		1.93		49		0.01		92		0.53	

医療の状況－疾病別市町順位（生活習慣病）

疾病別市町順位

	令和04年度																							
	脳出血				脳梗塞				狭心症															
	入院		外来+調剤		入院		外来+調剤		入院		外来+調剤		入院		外来+調剤									
	1人当たり費用額	受診率	1人当たり費用額	受診率	1人当たり費用額	受診率	1人当たり費用額	受診率	1人当たり費用額	受診率	1人当たり費用額	受診率	1人当たり費用額	受診率	1人当たり費用額	受診率								
費用額 (円)	順位	割合 (%)	順位	費用額 (円)	順位	割合 (%)	順位	費用額 (円)	順位	割合 (%)	順位	費用額 (円)	順位	割合 (%)	順位	費用額 (円)	順位	割合 (%)	順位	費用額 (円)	順位	割合 (%)	順位	
兵庫県	2,369		0.28		63		0.26		4,396		0.58		799		4.27		2,716		0.32		1,333		5.91	
神戸市	2,235	20	0.27	19	56	21	0.22	21	3,728	27	0.47	35	638	31	3.33	30	2,841	15	0.36	9	1,369	8	5.83	7
東灘区	2,785		0.33		50		0.24		3,256		0.45		679		3.32		3,651		0.41		1,286		5.37	
灘区	1,407		0.17		61		0.22		3,382		0.46		606		3.28		2,996		0.37		1,244		5.70	
中央区	1,829		0.24		49		0.24		3,170		0.46		555		2.70		2,855		0.29		1,319		5.94	
兵庫区	1,901		0.25		44		0.21		5,921		0.68		573		3.36		2,573		0.35		1,349		5.88	
長田区	2,052		0.21		80		0.19		6,002		0.63		705		3.58		2,844		0.39		2,193		6.85	
須磨区	1,707		0.20		30		0.14		3,429		0.44		539		3.10		1,916		0.32		1,264		5.70	
垂水区	2,780		0.32		58		0.27		4,837		0.61		715		3.86		2,508		0.33		1,187		5.39	
北区	2,616		0.32		59		0.19		3,027		0.37		627		3.37		3,299		0.38		1,352		5.96	
北須磨支所	1,735		0.23		34		0.20		3,191		0.42		580		3.13		2,685		0.35		1,228		5.57	
西区	2,320		0.27		67		0.24		2,676		0.37		665		3.24		2,595		0.34		1,436		6.19	
姫路市	2,568	15	0.31	11	47	24	0.19	25	5,656	6	0.71	4	898	8	5.35	4	1,876	32	0.20	37	1,123	21	5.53	13
尼崎市	2,227	21	0.26	20	55	22	0.24	20	4,433	17	0.60	18	790	17	4.37	13	3,035	12	0.37	8	2,003	1	7.44	2
明石市	2,795	12	0.31	11	106	6	0.30	16	5,259	12	0.64	11	919	7	4.38	12	1,851	33	0.22	31	1,022	30	4.94	25
西宮市	2,335	17	0.25	23	79	13	0.36	9	3,631	31	0.46	37	700	28	3.93	20	2,250	26	0.26	24	1,179	17	5.84	6
洲本市	2,954	7	0.36	6	62	19	0.18	28	4,173	23	0.62	16	826	12	3.40	29	2,575	18	0.31	17	1,180	16	5.59	10
芦屋市	1,375	32	0.19	30	40	30	0.19	25	2,177	40	0.26	41	557	36	2.92	37	1,754	35	0.22	31	893	38	4.08	33
伊丹市	2,853	10	0.32	8	41	28	0.20	22	3,625	32	0.51	31	708	27	4.01	19	3,258	8	0.34	14	1,349	9	6.84	3
相生市	3,365	4	0.33	7	102	7	0.45	5	1,436	41	0.38	39	722	24	3.24	32	4,447	1	0.41	5	1,004	32	4.17	32
加古川市	2,573	14	0.31	11	79	13	0.31	13	4,175	21	0.61	17	1,087	5	6.34	3	1,996	29	0.18	39	925	35	4.62	30
赤穂市	384	40	0.05	40	101	8	0.31	13	4,668	15	0.53	28	1,112	4	4.92	6	2,293	23	0.33	15	1,192	14	5.18	21
西脇市	1,073	36	0.15	34	67	17	0.25	19	4,018	24	0.55	25	754	20	4.39	11	3,647	5	0.42	3	1,318	11	4.78	29
宝塚市	1,965	22	0.22	26	47	24	0.18	28	3,921	25	0.51	31	687	29	3.56	28	3,376	7	0.41	5	1,173	18	5.44	15
三木市	1,925	24	0.26	20	24	37	0.13	33	5,285	11	0.63	12	602	35	3.28	31	2,106	27	0.22	31	1,050	27	4.93	26
高砂市	1,619	28	0.19	30	123	3	0.46	4	2,687	38	0.40	38	1,186	3	6.41	2	3,223	9	0.27	23	1,185	15	5.77	8
川西市	2,300	18	0.29	15	40	30	0.20	22	3,592	33	0.51	31	605	34	2.95	36	2,953	14	0.38	7	1,320	10	5.96	5
小野市	1,160	35	0.15	34	41	28	0.16	31	7,550	1	0.87	2	814	13	4.07	17	1,206	39	0.22	31	1,110	22	5.36	17
三田市	2,702	13	0.28	17	64	18	0.30	16	3,212	36	0.47	35	773	18	3.58	27	3,879	2	0.49	1	1,164	19	4.93	26
加西市	2,879	9	0.30	14	29	34	0.09	36	5,497	8	0.58	20	827	11	4.13	16	2,056	28	0.24	28	821	40	3.80	38
猪名川町	2,275	19	0.32	8	29	34	0.18	28	2,546	39	0.37	40	408	41	1.83	41	3,128	11	0.36	9	1,076	24	5.54	12
加東市	1,456	31	0.21	27	40	30	0.19	25	6,039	5	0.63	12	620	33	3.64	26	3,179	10	0.35	12	1,226	13	5.46	14
多可町	498	38	0.10	39	0	41	0.00	41	3,676	30	0.52	30	634	32	3.74	25	2,298	22	0.35	12	1,228	12	5.19	19
稲美町	699	37	0.13	36	75	15	0.36	9	4,418	18	0.66	9	1,199	2	6.42	1	1,761	34	0.19	38	899	37	4.06	35
播磨町	1,928	23	0.19	30	133	1	0.59	1	4,440	16	0.58	20	1,210	1	4.73	8	1,407	37	0.14	41	734	41	3.23	41
市川町	3,599	3	0.51	2	131	2	0.56	2	3,173	37	0.55	25	735	21	4.33	14	1,187	40	0.21	36	976	33	3.70	40
福崎町	1,645	27	0.16	33	42	27	0.09	36	3,293	35	0.49	34	964	6	5.16	5	2,329	21	0.26	24	1,403	5	6.07	4
神河町	1,768	26	0.24	25	59	20	0.15	32	6,736	3	0.68	6	710	26	3.78	23	2,694	17	0.31	17	1,099	23	3.79	39
太子町	466	39	0.13	36	23	38	0.07	39	5,033	14	0.59	19	829	10	4.60	9	3,837	3	0.36	9	1,163	20	5.40	16
たつの市	2,830	11	0.29	15	82	11	0.31	13	3,683	29	0.53	28	794	15	4.24	15	2,272	25	0.26	24	1,061	26	5.07	23
上郡町	1,478	30	0.21	27	26	36	0.13	33	5,180	13	0.66	9	711	25	4.06	18	2,392	19	0.29	21	1,426	4	5.59	10
佐用町	120	41	0.04	41	55	22	0.32	12	5,360	9	0.67	7	542	37	2.66	39	2,368	20	0.32	16	1,048	28	4.05	36
宍粟市	2,899	8	0.28	17	11	40	0.05	40	5,329	10	0.71	4	867	9	4.53	10	2,281	24	0.30	19	1,072	25	5.08	22
香美町	1,781	25	0.21	27	87	9	0.38	8	3,800	26	0.63	12	766	19	3.76	24	1,877	31	0.23	29	1,371	7	5.19	19
新温泉町	1,228	33	0.26	20	15	39	0.09	36	5,562	7	0.67	7	725	23	4.90	7	2,955	13	0.26	24	1,013	31	5.72	9
養父市	3,972	1	0.64	1	83	10	0.51	3	4,175	21	0.57	23	661	30	3.24	32	1,702	36	0.30	19	1,459	3	5.07	23
朝来市	1,198	34	0.11	38	33	33	0.12	35	6,388	4	0.95	1	542	37	2.90	38	2,722	16	0.22	31	1,389	6	5.29	18
丹波市	3,720	2	0.43	3	82	11	0.34	11	3,726	28	0.58	20	462	40	2.97	35	3,604	6	0.44	2	912	36	4.08	33
丹波篠山市	3,021	6	0.43	3	114	4	0.42	7	6,827	2	0.87	2	529	39	2.48	40	1,985	30	0.28	22	1,040	29	4.88	28
淡路市	1,558	29	0.25	23	46	26	0.20	22	3,450	34	0.55	25	792	16	3.06	34	1,247	38	0.23	29	936	34	4.01	37
南あわじ市	3,262	5	0.32	8	110	5	0.28	18	4,325	19	0.63	12	803	14	3.92	21	965	41	0.16	40	890	39	4.47	31
豊岡市	2,467	16	0.40	5	70	16	0.43	6	4,301	20	0.57	23	734	22	3.86	22	3,663	4	0.42	3	1,905	2	7.54	1
阪神南圏域	2,185		0.25		64		0.29		3,841		0.50		727		4.03		2,563		0.31		1,531		6.40	
阪神北圏域	2,365		0.27		45		0.20		3,562		0.50		675		3.46		3,336		0.40		1,244		5.82	
東播磨圏域	2,430		0.28		98		0.34		4,438		0.60		1,050		5.52		2,051		0.21		988		4.81	
北播磨圏域	1,671		0.21		35		0.15		5,468		0.64		703		3.80		2,314		0.28		1,091		4.87	
中播磨圏域	2,560		0.31		50		0.20		5,534		0.70		892		5.29		1,897		0.21		1,130		5.46	
西播磨圏域	1,919		0.21		64		0.24		4,213		0.57		836		4.22		2,755		0.32		1,119		4.99	
但馬圏域	2,303		0.36		63		0.36		4,694		0.65		692		3.69		2,941		0.33		1,603		6.35	
丹波圏域	3,432		0.43		94		0.37		5,011		0.70		490		2.78		2,955		0.38		968		4.42	
淡路圏域	2,605		0.31		73		0.22		3,964		0.60		807		3.47		1,560		0.					

	令和04年度																							
	心筋梗塞				がん				筋・骨格															
	入院		外来+調剤		入院		外来+調剤		入院		外来+調剤													
	1人当たり費用額	受診率	1人当たり費用額	受診率	1人当たり費用額	受診率	1人当たり費用額	受診率	1人当たり費用額	受診率	1人当たり費用額	受診率												
費用額 (円)	順位	割合 (%)	順位	費用額 (円)	順位	割合 (%)	順位	費用額 (円)	順位	割合 (%)	順位	費用額 (円)	順位	割合 (%)	順位	費用額 (円)	順位	割合 (%)	順位	費用額 (円)	順位	割合 (%)	順位	
兵庫県	1,192		0.08		135		0.46		24,919		2.93		35,628		28.91		13,769		1.72		19,276		96.61	
神戸市	993	22	0.07	19	117	24	0.37	26	22,427	31	2.65	32	35,367	12	28.29	11	13,433	16	1.66	20	18,142	20	91.22	16
東灘区	1,396		0.08		126		0.37		22,404		2.67		36,218		31.36		14,129		1.75		19,940		99.39	
灘区	1,570		0.11		172		0.40		25,690		3.09		35,768		30.76		15,366		1.87		18,992		100.33	
中央区	518		0.04		175		0.46		21,942		2.48		35,276		28.44		12,613		1.65		19,206		86.26	
兵庫区	890		0.06		80		0.27		26,200		2.97		30,145		26.19		13,709		1.72		19,463		95.81	
長田区	1,027		0.06		139		0.49		23,297		3.00		34,332		27.41		18,215		2.18		18,866		95.26	
須磨区	635		0.07		106		0.26		21,279		2.60		42,461		27.72		13,998		1.69		17,778		86.93	
垂水区	824		0.07		113		0.43		23,219		2.65		33,456		27.39		13,179		1.71		18,090		93.20	
北区	1,028		0.07		78		0.23		21,024		2.44		35,399		26.69		11,944		1.42		16,452		77.92	
北須磨支所	1,281		0.11		83		0.26		22,156		2.65		33,288		28.36		13,840		1.58		16,937		89.71	
西区	857		0.07		120		0.43		20,841		2.47		37,365		28.52		12,190		1.49		17,509		92.33	
姫路市	1,206	19	0.07	19	157	13	0.58	11	25,271	15	2.99	14	32,618	19	27.52	15	13,765	14	1.79	13	16,874	25	91.66	14
尼崎市	1,345	16	0.08	12	144	18	0.49	17	26,070	12	2.92	17	37,348	6	28.81	6	12,975	22	1.52	31	19,774	10	96.25	9
明石市	980	23	0.07	19	102	31	0.37	26	21,327	35	2.63	33	31,162	26	27.00	19	13,080	19	1.60	26	20,457	6	102.95	3
西宮市	1,259	18	0.07	19	71	38	0.27	34	23,338	27	2.80	27	37,671	4	30.57	2	12,494	28	1.50	32	20,716	5	106.57	2
洲本市	1,694	9	0.12	5	150	16	0.47	18	31,780	3	3.14	11	34,595	14	29.80	4	15,929	5	2.37	2	17,483	23	79.14	30
芦屋市	794	31	0.06	26	86	34	0.31	30	24,822	20	2.76	29	37,001	7	33.25	1	9,935	38	1.18	40	20,912	2	98.67	6
伊丹市	1,611	12	0.12	5	112	27	0.40	23	24,711	22	2.83	25	35,491	11	28.49	7	12,812	25	1.47	33	21,193	1	109.84	1
相生市	1,805	8	0.07	19	106	30	0.23	39	25,083	18	3.50	4	27,923	33	24.39	34	12,008	33	1.62	22	15,732	31	84.80	23
加古川市	1,313	17	0.07	19	203	8	0.73	5	19,407	39	2.30	41	29,657	29	24.58	33	13,278	17	1.78	15	19,047	15	89.05	19
赤穂市	956	24	0.06	26	306	2	0.62	9	30,502	4	3.54	3	40,345	2	26.90	20	12,685	26	1.57	27	14,495	39	67.16	41
西脇市	2,217	2	0.13	3	100	32	0.39	24	25,589	14	3.32	7	30,375	28	23.29	37	16,070	4	2.08	7	16,209	27	85.97	22
宝塚市	877	28	0.06	26	75	36	0.30	33	25,252	16	2.97	15	37,429	5	30.08	3	13,196	18	1.56	29	19,970	8	97.38	7
三木市	483	36	0.05	33	135	22	0.34	28	24,407	23	2.88	20	32,370	21	25.18	32	13,017	21	1.69	19	17,775	22	83.66	26
高砂市	1,878	6	0.12	5	116	25	0.44	20	22,778	29	2.62	35	36,281	8	26.23	27	11,581	35	1.62	22	19,932	9	99.53	5
川西市	894	26	0.06	26	57	40	0.22	40	26,321	9	2.87	21	31,193	25	26.81	21	11,774	34	1.42	35	19,758	11	97.33	8
小野市	1,450	14	0.13	3	257	3	0.79	3	23,849	25	2.84	24	32,454	20	26.61	22	13,861	12	2.01	8	15,811	29	73.32	38
三田市	912	25	0.08	12	138	20	0.42	21	23,024	28	2.60	36	29,576	30	28.40	9	12,539	27	1.61	24	16,416	26	83.98	25
加西市	877	28	0.08	12	186	10	0.67	7	24,727	21	2.89	18	28,603	32	23.52	36	11,180	37	1.53	30	15,759	30	84.20	24
猪名川町	1,064	20	0.06	26	150	16	0.51	13	28,984	5	2.78	28	33,753	16	26.45	25	12,022	32	1.34	37	19,141	13	92.16	13
加東市	1,572	13	0.08	12	220	6	0.53	12	18,175	40	2.54	37	31,676	22	27.48	16	13,631	15	2.30	4	16,078	28	74.40	36
多可町	2,074	3	0.18	1	169	11	0.76	4	21,772	33	2.63	33	27,837	34	22.23	40	14,129	10	1.72	16	20,894	3	90.70	17
稲美町	879	27	0.05	33	143	19	0.46	19	20,338	38	2.49	38	40,107	3	27.30	18	16,563	2	2.24	5	20,874	4	93.41	12
播磨町	2,850	1	0.14	2	124	23	0.39	24	22,600	30	2.72	31	34,275	15	26.45	25	13,041	20	1.61	24	19,551	12	86.88	21
市川町	0	39	0.00	39	110	28	0.50	16	20,965	37	2.83	25	30,989	27	27.34	17	12,340	29	1.79	13	18,402	19	88.26	20
福崎町	699	33	0.05	33	151	15	0.31	30	21,256	36	2.35	40	24,838	38	26.56	24	8,909	40	1.43	34	14,749	38	81.00	29
神河町	0	39	0.00	39	35	41	0.27	34	26,266	10	3.40	6	21,088	41	25.54	29	12,866	23	1.72	16	18,457	18	89.52	18
太子町	723	32	0.08	12	138	20	0.51	13	22,100	32	2.87	21	35,749	10	28.36	10	12,860	24	1.65	21	18,523	17	93.94	10
たつの市	606	35	0.07	19	87	33	0.42	21	23,756	26	2.86	23	32,696	18	27.58	14	13,845	13	1.86	10	18,543	16	93.51	11
上郡町	0	39	0.00	39	83	35	0.20	41	21,677	34	3.05	13	26,336	36	23.55	35	14,877	9	2.20	6	17,810	21	78.59	31
佐用町	1,920	4	0.10	9	72	37	0.27	34	25,870	13	2.89	18	25,392	37	25.51	30	17,248	1	2.56	1	14,908	37	74.96	35
宍粟市	452	37	0.05	33	240	5	1.19	1	24,952	19	2.96	16	35,974	9	26.59	23	9,315	39	1.28	39	15,382	34	91.39	15
香美町	1,919	5	0.06	26	212	7	0.51	13	26,144	11	3.44	5	24,720	39	21.15	41	12,036	31	1.34	37	15,447	33	75.81	34
新温泉町	441	38	0.02	38	318	1	1.07	2	41,476	1	5.09	1	44,844	1	28.43	8	6,616	41	0.94	41	11,857	41	76.84	32
養父市	1,036	21	0.09	10	107	29	0.32	29	32,402	2	3.96	2	27,365	35	23.24	38	15,627	7	1.93	9	15,641	32	73.89	37
朝来市	844	30	0.06	26	158	12	0.24	37	16,744	41	2.38	39	23,349	40	25.90	28	15,110	8	1.86	10	14,912	36	70.67	40
丹波市	1,877	7	0.12	5	191	9	0.62	9	27,011	8	3.15	10	31,657	23	27.67	12	13,931	11	1.57	27	20,076	7	102.29	4
丹波篠山市	1,378	15	0.09	10	156	14	0.73	5	27,589	6	3.06	12	31,460	24	25.29	31	12,138	30	1.70	18	15,229	35	76.79	33
淡路市	1,620	11	0.08	12	114	26	0.24	37	27,321	7	3.30	8	35,329	13	27.62	13	15,896	6	1.81	12	13,803	40	72.24	39
南あわじ市	651	34	0.05	33	60	39	0.31	30	25,094	17	3.18	9	33,191	17	29.72	5	16,174	3	2.34	3	19,126	14	83.58	27
豊岡市	1,621	10	0.08	12	245	4	0.65	8	24,299	24	2.73	30	28,947	31	22.95	39	11,481	36	1.36	36	17,330	24	82.59	28
阪神南圏域	1,255		0.07		106		0.37		24,752		2.85		37,468		30.01		12,464		1.48		20,295		101.02	
阪神北圏域	1,086		0.08		96		0.34		25,108		2.84		33,930		28.47		12,627		1.50		19,594		98.08	
東播磨圏域	1,298		0.08		145		0.52		20,813		2.50		31,927		25.98		13,114		1.70		19,811		95.97	
北播磨圏域	1,215		0.09		174		0.54		23,458		2.88		31,112		24.99		13,479		1.86		16,846		81.56	
中播磨圏域	1,128		0.07		153		0.57		25,019		2.97		32,095		27.46		13,516		1.78		16,907		91.09	
西播磨圏域	858		0.06		158		0.54		25,121		3.08		33,312		26.60		12,947		1.74		16,689		85.03	
但馬圏域	1,333		0.07		213		0.56																	

医療の状況－疾病別市町順位（生活習慣病）

疾病別市町順位

	令和04年度							
	精神							
	入院				外来＋調剤			
	1人当たり費用額		受診率		1人当たり費用額		受診率	
費用額 (円)	順位	割合 (%)	順位	費用額 (円)	順位	割合 (%)	順位	
兵庫県	15,793		3.45		9,075	45.10		
神戸市	13,702	34	2.98	33	9,411	21	46.69	19
東灘区	12,131		2.53		10,021		47.79	
灘区	11,881		2.67		8,987		44.94	
中央区	9,129		1.94		6,848		35.78	
兵庫区	11,341		2.54		8,289		42.53	
長田区	15,237		3.13		7,685		39.30	
須磨区	18,499		3.92		9,246		45.58	
垂水区	14,815		3.13		11,537		56.06	
北区	17,652		4.15		10,188		51.36	
北須磨支所	11,540		2.49		11,557		56.66	
西区	16,109		3.45		10,453		50.83	
姫路市	16,269	25	3.57	24	7,959	37	42.16	32
尼崎市	15,114	29	3.00	32	8,648	32	44.15	30
明石市	16,908	23	3.61	23	9,889	16	48.39	12
西宮市	12,094	38	2.50	39	9,130	27	47.04	17
洲本市	16,459	24	3.56	25	8,980	28	41.89	34
芦屋市	11,896	39	2.45	40	10,126	14	51.62	9
伊丹市	13,520	36	2.87	37	8,790	31	47.33	16
相生市	22,132	16	5.50	14	11,478	6	51.17	11
加古川市	18,749	21	4.10	21	10,387	13	47.95	14
赤穂市	27,759	8	7.38	4	12,515	4	51.78	8
西脇市	24,561	13	5.97	10	9,891	15	56.34	2
宝塚市	14,817	31	3.16	30	9,710	17	48.17	13
三木市	26,179	10	6.00	9	9,709	18	44.46	29
高砂市	13,920	33	2.92	35	10,515	11	51.62	9
川西市	14,835	30	3.03	31	9,244	25	46.00	24
小野市	24,403	14	5.85	11	9,406	22	46.37	21
三田市	15,768	27	3.32	29	12,946	3	53.17	6
加西市	22,263	15	5.20	16	10,849	8	52.32	7
猪名川町	10,039	41	2.27	41	8,365	34	41.71	35
加東市	21,095	19	5.02	17	8,866	30	45.80	27
多可町	29,030	5	6.60	8	13,008	2	68.09	1
稲美町	21,372	17	4.54	19	10,566	10	46.08	23
播磨町	15,814	26	3.50	27	9,679	19	46.36	22
市川町	27,014	9	5.52	12	7,581	38	40.34	37
福崎町	30,271	3	7.20	5	16,686	1	56.15	3
神河町	25,088	12	5.45	15	10,448	12	47.70	15
太子町	13,575	35	2.90	36	8,119	36	43.42	31
たつの市	11,690	40	2.97	34	9,364	23	46.93	18
上郡町	28,617	6	7.44	3	11,846	5	53.22	5
佐用町	29,031	4	7.57	2	9,269	24	46.39	20
宍粟市	14,672	32	3.49	28	7,246	41	36.02	41
香美町	15,673	28	3.56	25	7,418	40	36.58	40
新温泉町	31,252	2	6.99	6	9,431	20	45.85	26
養父市	34,226	1	8.55	1	8,906	29	45.18	28
朝来市	27,950	7	6.72	7	8,199	35	41.92	33
丹波市	21,323	18	4.92	18	10,939	7	53.34	4
丹波篠山市	25,231	11	5.52	12	10,825	9	45.87	25
淡路市	17,866	22	3.85	22	9,153	26	41.71	35
南あわじ市	20,751	20	4.39	20	7,476	39	37.48	39
豊岡市	12,458	37	2.87	37	8,618	33	38.54	38
阪神南圏域	13,461		2.73		8,983		46.05	
阪神北圏域	14,324		3.02		9,667		47.66	
東播磨圏域	17,358		3.74		10,172		48.44	
北播磨圏域	24,332		5.71		9,952		49.58	
中播磨圏域	17,267		3.79		8,239		42.60	
西播磨圏域	18,666		4.70		9,811		46.46	
但馬圏域	20,152		4.76		8,522		40.35	
丹波圏域	22,860		5.14		10,883		50.16	
淡路圏域	18,415		3.94		8,453		40.18	

医療の状況－疾病別市町順位（生活習慣病）

疾病別市町順位

	令和03年度																							
	糖尿病								高血圧症								脂質異常症							
	入院				外来+調剤				入院				外来+調剤				入院				外来+調剤			
	1人当たり費用額		受診率		1人当たり費用額		受診率		1人当たり費用額		受診率		1人当たり費用額		受診率		1人当たり費用額		受診率		1人当たり費用額		受診率	
費用額 (円)	順位	割合 (%)	順位	費用額 (円)	順位	割合 (%)	順位	費用額 (円)	順位	割合 (%)	順位	費用額 (円)	順位	割合 (%)	順位	費用額 (円)	順位	割合 (%)	順位	費用額 (円)	順位	割合 (%)	順位	
兵庫県	1,322		0.33		19,083		67.16		277		0.09		11,277		92.18		69		0.03		8,819		66.59	
神戸市	1,270	22	0.29	26	16,314	35	57.09	34	272	17	0.09	20	10,295	31	81.45	31	64	22	0.02	21	8,149	29	59.03	36
東灘区	1,355		0.29		14,961		49.61		266		0.06		9,332		75.30		32		0.02		7,977		56.44	
灘区	1,213		0.29		15,661		55.41		372		0.10		10,368		81.91		98		0.03		7,757		54.90	
中央区	1,388		0.35		14,919		50.71		346		0.09		9,501		74.18		74		0.02		8,789		60.54	
兵庫区	1,442		0.27		18,408		63.40		360		0.12		11,793		89.84		25		0.03		8,270		58.84	
長田区	1,602		0.40		19,018		66.19		466		0.14		10,603		83.85		129		0.03		7,989		53.02	
須磨区	1,133		0.29		15,848		56.06		238		0.10		9,779		82.67		100		0.03		8,043		59.36	
垂水区	1,174		0.28		17,198		61.10		217		0.08		10,480		84.09		72		0.02		8,596		61.29	
北区	1,309		0.30		15,669		53.88		241		0.09		10,497		81.56		48		0.03		7,784		59.09	
北須磨支所	1,167		0.26		15,952		55.79		206		0.07		9,448		75.76		73		0.03		8,661		60.11	
西区	1,174		0.25		16,468		60.24		227		0.09		10,741		83.91		48		0.02		7,953		61.99	
姫路市	1,160	27	0.29	26	21,603	7	75.44	11	340	13	0.12	7	10,654	22	92.84	22	79	17	0.02	21	7,648	34	60.06	33
尼崎市	1,529	9	0.44	5	18,557	30	65.30	28	216	26	0.07	29	11,934	15	94.61	18	67	21	0.03	14	8,556	17	61.19	31
明石市	1,211	24	0.30	24	17,757	32	63.10	31	204	29	0.08	25	10,749	21	85.65	28	44	26	0.02	21	7,791	31	58.74	37
西宮市	1,131	28	0.27	31	15,978	38	55.25	37	310	15	0.09	20	9,434	40	79.42	32	24	34	0.02	21	9,003	12	68.01	14
洲本市	816	35	0.18	39	18,934	28	68.58	25	173	32	0.07	29	12,059	12	102.10	9	119	14	0.02	21	10,631	3	76.94	5
芦屋市	1,197	25	0.33	19	14,303	41	44.55	41	230	23	0.09	20	8,508	41	67.67	41	146	11	0.03	14	9,847	5	63.41	23
伊丹市	1,458	13	0.40	8	19,392	25	64.95	30	96	40	0.05	38	10,842	20	94.78	17	25	33	0.01	33	8,821	13	71.92	8
相生市	1,280	21	0.48	3	19,566	24	65.78	27	95	41	0.13	5	9,473	38	75.93	38	69	19	0.03	14	7,531	35	52.61	40
加古川市	1,182	26	0.31	23	20,962	11	77.67	6	248	20	0.07	29	11,636	17	97.55	13	33	31	0.02	21	8,535	18	70.40	11
赤穂市	1,468	12	0.44	5	22,654	4	79.01	5	158	33	0.09	20	9,710	36	77.17	35	158	9	0.17	2	10,930	2	79.19	4
西脇市	1,292	20	0.33	19	20,104	20	71.56	23	614	3	0.20	1	11,933	16	87.52	25	233	3	0.04	7	8,276	27	62.41	27
宝塚市	1,052	31	0.25	32	16,056	37	54.17	39	225	24	0.07	29	9,474	37	77.57	34	37	30	0.02	21	8,424	22	62.77	25
三木市	2,340	2	0.39	9	20,215	18	62.97	32	271	18	0.08	25	9,749	34	78.90	33	46	25	0.01	33	8,299	26	60.50	32
高砂市	787	37	0.24	34	21,042	10	72.53	20	361	9	0.10	14	12,083	11	100.87	11	40	28	0.01	33	9,420	8	71.85	9
川西市	1,325	17	0.34	18	16,241	36	54.90	38	232	22	0.06	34	9,723	35	82.60	30	50	23	0.03	14	9,237	9	72.92	6
小野市	1,756	6	0.35	16	21,783	6	81.45	3	317	14	0.10	14	12,655	7	102.31	8	160	8	0.04	7	8,153	28	65.90	18
三田市	1,676	8	0.37	13	16,580	34	58.82	33	215	27	0.05	38	9,963	33	76.12	37	14	36	0.01	33	8,422	23	59.52	34
加西市	1,318	18	0.33	19	20,848	13	76.74	8	259	19	0.11	10	11,553	18	93.34	21	149	10	0.04	7	7,678	33	62.58	26
猪名川町	1,693	7	0.39	9	15,538	39	49.82	40	206	28	0.06	34	9,443	39	75.52	39	169	7	0.04	7	7,261	39	56.39	39
加東市	1,386	16	0.38	12	20,171	19	76.28	9	195	30	0.11	10	13,209	3	108.82	4	190	4	0.02	21	7,860	30	69.45	13
多可町	821	34	0.21	38	20,285	16	72.93	19	306	16	0.10	14	12,417	9	94.19	20	187	5	0.02	21	8,505	19	64.92	19
稲美町	1,003	32	0.41	7	20,445	15	74.99	14	104	37	0.06	34	10,555	26	96.63	15	4	37	0.01	33	9,623	6	83.04	3
播磨町	786	39	0.23	36	20,632	14	75.55	10	128	35	0.05	38	11,327	19	90.13	23	19	35	0.03	14	8,701	16	64.74	20
市川町	1,455	14	0.32	22	19,726	22	75.20	12	224	25	0.12	7	10,303	30	83.65	29	0	38	0.00	38	9,867	4	83.60	2
福崎町	420	41	0.17	41	19,698	23	72.08	22	758	1	0.13	5	10,370	29	86.51	27	0	38	0.00	38	9,224	10	72.71	7
神河町	6,422	1	0.97	1	20,062	21	75.03	13	460	6	0.10	14	11,987	14	101.86	10	0	38	0.00	38	7,508	36	64.40	21
太子町	973	33	0.25	32	22,222	5	76.75	7	360	10	0.11	10	10,574	25	94.42	19	292	1	0.04	7	7,336	37	61.54	29
たつの市	1,410	15	0.29	26	21,086	9	74.04	17	248	20	0.10	14	10,637	23	89.87	24	69	19	0.03	14	7,734	32	59.35	35
上郡町	1,843	4	0.59	2	22,707	3	90.12	1	111	36	0.06	34	10,084	32	87.28	26	181	6	0.09	3	15,843	1	117.14	1
佐用町	1,127	29	0.24	34	24,037	2	72.47	21	101	38	0.08	25	10,500	27	73.47	40	136	13	0.02	21	9,458	7	61.34	30
宍粟市	1,473	11	0.37	13	25,589	1	79.31	4	98	39	0.11	10	11,990	13	103.67	6	252	2	0.03	14	8,742	14	67.64	15
香美町	421	40	0.23	36	16,720	33	55.29	36	642	2	0.15	2	10,604	24	76.53	36	144	12	0.06	4	5,324	41	41.20	41
新温泉町	796	36	0.29	26	14,584	40	56.48	35	362	8	0.09	20	10,451	28	111.67	2	0	38	0.00	38	5,993	40	66.86	16
養父市	1,074	30	0.36	15	20,245	17	74.42	16	513	4	0.14	4	13,446	1	96.79	14	104	15	0.18	1	8,422	23	61.74	28
朝来市	1,836	5	0.45	4	21,284	8	82.53	2	491	5	0.08	25	13,303	2	106.49	5	43	27	0.05	5	8,469	20	66.81	17
丹波市	1,314	19	0.35	16	18,919	29	69.90	24	355	11	0.12	7	12,698	6	110.34	3	79	17	0.02	21	9,013	11	69.99	12
丹波篠山市	1,942	3	0.39	9	19,146	26	67.43	26	409	7	0.10	14	13,069	4	102.60	7	40	28	0.04	7	8,374	25	63.98	22
淡路市	1,474	10	0.30	24	20,900	12	73.56	18	351	12	0.15	2	12,310	10	96.45	16	48	24	0.05	5	8,703	15	62.93	24
南あわじ市	787	37	0.18	39	19,093	27	74.83	15	181	31	0.07	29	12,610	8	112.15	1	29	32	0.02	21	8,443	21	71.53	10
豊岡市	1,221	23	0.29	26	17,781	31	65.06	29	129	34	0.04	41	12,764	5	99.71	12	96	16	0.04	7	7,282	38	58.45	38
阪神南圏域	1,315		0.36		17,008		58.84		259		0.08		10,499		85.29		56		0.02		8,882		64.43	
阪神北圏域	1,319		0.33		17,042		57.61		194		0.06		9,957		82.81		40		0.02		8,648		66.50	
東播磨圏域	1,107		0.30		19,657		71.05		236		0.08		11,278		92.92		36		0.02		8,430		66.44	
北播磨圏域	1,664		0.35		20,566		72.16		319		0.11		11,525		91.71		138		0.03		8,127		63.61	
中播磨圏域	1,253		0.30		21,459		75.31		354		0.12		10,668		92.58		71		0.02		7,756		61.20	
西播磨圏域	1,341		0.36		22,219		75.85		183		0.10		10,474		87.07		150		0.06		9,055		67.56	
但馬圏域	1,165		0.32		18,320		67.62		335		0.08		12,511		99.13		84		0.06		7,292		59.16	
丹波圏域	1,566																							

医療の状況－疾病別市町順位（生活習慣病）

疾病別市町順位

	令和03年度																							
	高尿酸血症								脂肪肝								動脈硬化症							
	入院				外来+調剤				入院				外来+調剤				入院				外来+調剤			
	1人当たり費用額		受診率		1人当たり費用額		受診率		1人当たり費用額		受診率		1人当たり費用額		受診率		1人当たり費用額		受診率		1人当たり費用額		受診率	
費用額 (円)	順位	割合 (%)	順位	費用額 (円)	順位	割合 (%)	順位	費用額 (円)	順位	割合 (%)	順位	費用額 (円)	順位	割合 (%)	順位	費用額 (円)	順位	割合 (%)	順位	費用額 (円)	順位	割合 (%)	順位	
兵庫県	17		0.01		190		1.82		24		0.01		334		1.70		221		0.02		168		0.84	
神戸市	18	12	0.00	16	190	20	1.77	21	22	13	0.01	10	325	16	1.64	17	237	12	0.03	5	177	10	1.07	4
東灘区	30		0.00		181		1.61		14		0.01		362		1.81		344		0.04		125		0.55	
灘区	19		0.00		226		2.08		8		0.01		333		1.66		385		0.03		152		0.60	
中央区	0		0.00		165		1.31		19		0.00		357		1.74		324		0.04		166		0.67	
兵庫区	0		0.00		178		1.56		16		0.01		327		1.51		257		0.04		171		0.65	
長田区	5		0.00		215		2.13		63		0.03		316		1.52		167		0.02		99		0.54	
須磨区	59		0.01		170		1.57		25		0.01		329		1.68		0		0.00		204		1.41	
垂水区	30		0.00		172		1.46		21		0.01		363		1.79		110		0.02		242		1.95	
北区	33		0.01		212		2.05		31		0.01		216		1.17		266		0.03		105		0.59	
北須磨支所	0		0.00		208		2.06		2		0.00		360		1.91		273		0.04		271		2.12	
西区	0		0.00		181		1.82		9		0.01		326		1.74		226		0.02		240		1.39	
姫路市	9	17	0.00	16	142	37	1.36	39	15	18	0.01	10	284	21	1.50	20	204	16	0.03	5	122	26	0.65	19
尼崎市	9	17	0.00	16	236	7	2.20	10	70	2	0.02	5	383	9	1.81	12	265	8	0.03	5	176	11	0.75	13
明石市	10	16	0.01	9	173	26	1.54	29	13	20	0.01	10	379	10	1.81	12	260	9	0.03	5	138	19	0.57	28
西宮市	3	22	0.00	16	195	18	1.89	18	31	10	0.01	10	393	6	2.15	5	213	14	0.02	13	151	15	0.84	6
洲本市	4	21	0.14	1	223	13	2.03	15	10	21	0.01	10	435	2	2.32	2	355	4	0.03	5	150	16	0.64	21
芦屋市	0	24	0.00	16	157	32	1.53	31	0	25	0.00	23	291	20	1.45	22	114	26	0.01	22	113	30	0.58	27
伊丹市	15	13	0.00	16	186	21	1.93	17	14	19	0.01	10	296	19	1.59	18	208	15	0.02	13	99	37	0.54	30
相生市	57	6	0.02	4	73	41	0.86	41	0	25	0.00	23	283	22	1.12	34	177	20	0.01	22	132	22	0.47	36
加古川市	14	14	0.00	16	145	36	1.48	32	17	15	0.01	10	276	25	1.28	28	168	21	0.02	13	103	34	0.52	32
赤穂市	0	24	0.00	16	194	19	1.83	19	0	25	0.00	23	275	27	1.41	23	39	35	0.01	22	172	12	0.64	21
西脇市	2	23	0.01	9	162	30	1.54	29	65	4	0.03	3	341	15	1.71	14	89	29	0.01	22	109	32	0.51	35
宝塚市	13	15	0.01	9	161	31	1.57	26	27	12	0.01	10	283	22	1.48	21	108	27	0.01	22	148	17	0.83	7
三木市	0	24	0.00	16	169	28	1.59	25	40	7	0.01	10	398	5	2.05	6	442	3	0.05	3	138	19	0.67	18
高砂市	0	24	0.00	16	210	15	2.29	9	39	8	0.01	10	281	24	1.33	24	204	16	0.02	13	117	29	0.61	24
川西市	25	10	0.00	16	182	22	1.71	22	7	22	0.00	23	248	30	1.25	29	244	10	0.03	5	120	28	0.68	17
小野市	35	8	0.01	9	155	35	1.39	36	0	25	0.00	23	175	40	1.05	38	89	29	0.01	22	126	24	0.74	14
三田市	77	5	0.00	16	156	34	1.46	34	5	24	0.00	23	221	33	1.29	25	1	37	0.00	37	528	1	0.81	8
加西市	0	24	0.00	16	220	14	2.14	12	31	10	0.02	5	217	34	1.07	36	118	24	0.02	13	101	35	0.52	32
猪名川町	0	24	0.00	16	249	6	2.08	13	18	14	0.02	5	206	37	1.19	31	69	31	0.01	22	34	41	0.22	41
加東市	0	24	0.00	16	141	39	1.37	37	0	25	0.00	23	203	38	1.06	37	97	28	0.01	22	244	4	1.04	5
多可町	53	7	0.03	2	142	37	1.35	40	0	25	0.00	23	388	8	1.91	9	294	6	0.02	13	75	40	0.37	40
稲美町	170	1	0.02	4	171	27	1.62	24	47	5	0.02	5	393	6	1.86	11	39	35	0.01	22	161	13	0.74	14
播磨町	107	3	0.02	4	174	25	1.48	32	66	3	0.03	3	308	18	1.70	15	191	19	0.04	4	137	21	0.56	29
市川町	0	24	0.00	16	233	9	2.08	13	0	25	0.00	23	202	39	0.69	41	0	38	0.00	37	204	7	0.65	19
福崎町	0	24	0.00	16	224	12	1.37	37	0	25	0.00	23	118	41	0.92	40	0	38	0.00	37	182	9	0.78	10
神河町	19	11	0.03	2	374	1	4.46	1	0	25	0.00	23	258	29	1.29	25	1,328	1	0.06	2	153	14	0.52	32
太子町	0	24	0.00	16	177	23	2.15	11	0	25	0.00	23	214	35	1.29	25	115	25	0.03	5	121	27	0.78	10
たつの市	5	20	0.01	9	230	10	2.31	7	16	16	0.02	5	376	11	2.02	8	233	13	0.02	13	112	31	0.53	31
上郡町	0	24	0.00	16	229	11	2.38	5	0	25	0.00	23	1,490	1	7.47	1	0	38	0.00	37	215	6	1.09	3
佐用町	0	24	0.00	16	236	7	1.65	23	176	1	0.08	1	276	25	1.22	30	143	23	0.02	13	144	18	0.61	24
宍粟市	101	4	0.01	9	176	24	1.40	35	16	16	0.01	10	211	36	0.99	39	157	22	0.03	5	126	24	0.64	21
香美町	0	24	0.00	16	307	3	2.67	3	0	25	0.00	23	268	28	1.14	32	782	2	0.09	1	106	33	0.60	26
新温泉町	0	24	0.00	16	205	16	2.36	6	0	25	0.00	23	245	31	1.12	34	0	38	0.00	37	216	5	1.63	2
養父市	28	9	0.02	4	252	5	2.03	15	34	9	0.04	2	348	13	1.66	16	268	7	0.01	22	101	35	0.43	38
朝来市	0	24	0.00	16	203	17	2.31	7	0	25	0.00	23	346	14	2.21	4	239	11	0.01	22	204	7	0.80	9
丹波市	7	19	0.01	9	311	2	3.16	2	0	25	0.00	23	241	32	1.13	33	67	32	0.01	22	363	2	1.88	1
丹波篠山市	0	24	0.00	16	167	29	1.55	28	0	25	0.00	23	413	4	1.90	10	199	18	0.02	13	95	38	0.41	39
淡路市	0	24	0.00	16	286	4	2.59	4	6	23	0.01	10	315	17	1.54	19	347	5	0.01	22	130	23	0.76	12
南あわじ市	170	1	0.02	4	119	40	1.57	26	44	6	0.01	10	431	3	2.29	3	62	33	0.01	22	92	39	0.44	37
豊岡市	0	24	0.00	16	157	32	1.78	20	0	25	0.00	23	359	12	2.04	7	47	34	0.01	22	284	3	0.70	16
阪神南圏域	5		0.00		210		2.00		47		0.01		379		1.93		226		0.02		158		0.77	
阪神北圏域	26		0.01		176		1.71		16		0.01		265		1.41		146		0.02		180		0.68	
東播磨圏域	23		0.01		167		1.61		22		0.01		324		1.54		203		0.02		123		0.57	
北播磨圏域	9		0.01		167		1.59		27		0.01		293		1.51		224		0.03		133		0.65	
中播磨圏域	9		0.00		152		1.44		14		0.01		276		1.46		223		0.03		127		0.65	
西播磨圏域	20		0.01		189		1.84		18		0.01		372		1.87		141		0.02		137		0.62	
但馬圏域	4		0.00		199		2.05		4		0.01		331		1.82		193		0.02		218		0.76	
丹波圏域	4		0.00		252		2.50		0		0.00		314		1.45		121		0.01		253		1.27	
淡路圏域	62		0.05		208		2.06		22		0.01		392		2.05		248		0.02		122		0.60	

医療の状況－疾病別市町順位（生活習慣病）

疾病別市町順位

	令和03年度																							
	脳出血				脳梗塞				狭心症															
	入院		外来+調剤		入院		外来+調剤		入院		外来+調剤													
	1人当たり費用額	受診率	1人当たり費用額	受診率	1人当たり費用額	受診率	1人当たり費用額	受診率	1人当たり費用額	受診率	1人当たり費用額	受診率												
費用額 (円)	順位	割合 (%)	順位	費用額 (円)	順位	割合 (%)	順位	費用額 (円)	順位	割合 (%)	順位	費用額 (円)	順位	割合 (%)	順位	費用額 (円)	順位	割合 (%)	順位	費用額 (円)	順位	割合 (%)	順位	
兵庫県	2,417		0.28		56		0.23		4,466		0.60		848		4.47		2,846		0.34		1,357		6.01	
神戸市	2,507	18	0.29	14	53	19	0.20	23	3,579	31	0.47	31	658	34	3.46	30	2,844	20	0.36	16	1,438	3	5.90	8
東灘区	3,305		0.39		31		0.16		3,171		0.46		648		3.26		2,931		0.35		1,317		5.20	
灘区	1,569		0.20		61		0.19		4,005		0.53		632		3.45		2,660		0.29		1,297		5.67	
中央区	2,463		0.26		47		0.20		2,916		0.42		616		3.09		2,466		0.32		1,332		5.74	
兵庫区	3,073		0.30		43		0.20		6,185		0.78		643		3.37		2,699		0.39		1,730		6.06	
長田区	1,831		0.24		102		0.33		3,096		0.37		688		3.92		3,048		0.37		1,875		6.55	
須磨区	2,150		0.28		54		0.21		3,566		0.54		595		3.38		3,634		0.40		1,327		5.88	
垂水区	2,393		0.29		48		0.21		4,044		0.52		688		3.89		2,180		0.25		1,332		5.51	
北区	2,669		0.34		45		0.16		3,619		0.43		656		3.36		3,245		0.44		1,542		6.33	
北須磨支所	2,429		0.29		52		0.23		3,716		0.46		619		3.21		3,075		0.38		1,439		6.39	
西区	2,672		0.28		65		0.23		2,757		0.39		713		3.49		2,877		0.41		1,391		6.01	
姫路市	2,427	19	0.28	18	46	24	0.19	24	4,965	15	0.62	19	971	9	5.56	6	2,343	27	0.25	29	1,194	22	5.57	17
尼崎市	2,636	13	0.30	12	45	26	0.19	24	4,329	20	0.64	17	858	17	4.60	14	3,804	4	0.43	3	1,714	1	7.33	1
明石市	2,420	20	0.28	18	71	12	0.26	16	5,154	11	0.65	15	986	8	4.67	12	2,088	30	0.22	33	1,055	30	5.18	22
西宮市	1,777	27	0.20	28	62	16	0.30	13	4,050	23	0.51	27	765	23	4.17	19	2,426	25	0.32	21	1,254	15	6.00	7
洲本市	1,894	26	0.34	8	72	11	0.27	15	5,366	9	0.74	9	753	25	3.21	33	3,470	10	0.36	16	1,346	10	5.79	10
芦屋市	1,254	35	0.17	30	32	31	0.17	28	3,170	36	0.44	36	583	37	2.99	35	1,064	39	0.19	37	932	36	4.33	35
伊丹市	2,372	22	0.26	24	37	29	0.18	27	3,426	34	0.51	27	672	30	3.91	25	2,485	24	0.33	20	1,386	6	6.81	2
相生市	1,401	32	0.16	34	129	2	0.61	1	4,421	19	0.66	14	932	10	4.11	21	2,849	19	0.30	25	1,175	23	4.88	27
加古川市	2,783	9	0.32	11	62	16	0.25	18	5,242	10	0.76	7	1,167	5	6.59	3	1,660	35	0.16	38	979	33	4.84	29
赤穂市	1,287	34	0.17	30	46	24	0.23	21	4,241	21	0.53	25	1,046	6	4.75	10	3,346	11	0.39	10	1,340	11	5.69	15
西脇市	656	38	0.10	38	42	28	0.17	28	2,967	37	0.41	38	760	24	4.66	13	2,772	22	0.39	10	1,386	6	5.50	19
宝塚市	2,753	10	0.30	12	44	27	0.19	24	4,021	25	0.51	27	733	26	3.83	27	2,878	18	0.37	13	1,263	14	5.75	12
三木市	2,965	5	0.29	14	49	22	0.22	22	4,917	16	0.60	21	711	29	3.35	32	1,880	32	0.24	31	1,223	20	5.11	25
高砂市	1,683	30	0.19	29	91	6	0.38	7	5,134	12	0.70	12	1,272	1	6.88	1	2,175	29	0.27	27	1,155	26	5.76	11
川西市	1,390	33	0.17	30	23	35	0.12	35	4,127	22	0.58	22	630	36	2.92	38	3,582	8	0.42	5	1,386	6	6.26	4
小野市	2,660	12	0.29	14	31	33	0.14	33	5,109	13	0.63	18	905	12	4.29	17	362	41	0.05	41	881	39	4.39	34
三田市	2,511	17	0.28	18	64	15	0.25	18	5,417	8	0.65	15	820	20	3.72	29	2,966	17	0.37	13	1,173	24	4.88	27
加西市	3,148	3	0.34	8	47	23	0.16	30	2,323	39	0.32	40	897	13	4.57	15	3,492	9	0.34	19	1,092	27	4.75	31
猪名川町	2,594	15	0.34	8	27	34	0.16	30	3,451	33	0.47	31	559	38	2.46	40	1,724	33	0.22	33	1,238	16	5.72	14
加東市	2,843	7	0.27	21	19	37	0.08	37	2,254	40	0.32	40	663	33	4.17	19	1,717	34	0.20	36	1,275	13	5.90	8
多可町	2,388	21	0.29	14	0	41	0.00	41	2,244	41	0.35	39	422	41	2.81	39	4,222	3	0.54	1	1,218	21	5.59	16
稲美町	2,826	8	0.35	6	84	8	0.35	9	6,693	4	0.88	5	1,212	3	6.72	2	1,948	31	0.21	35	894	38	4.29	36
播磨町	517	40	0.08	40	113	3	0.49	3	3,608	30	0.56	23	1,213	2	5.16	8	2,286	28	0.25	29	950	35	3.84	41
市川町	2,123	24	0.16	34	95	5	0.42	5	9,020	1	1.16	2	1,169	4	5.17	7	942	40	0.12	40	871	40	4.59	33
福崎町	554	39	0.12	37	35	30	0.14	33	5,691	7	0.80	6	1,026	7	5.89	4	1,472	37	0.27	27	1,235	17	6.12	5
神河町	3,757	2	0.35	6	6	39	0.03	39	4,868	17	0.76	7	715	28	4.20	18	3,667	7	0.43	3	1,172	25	4.20	38
太子町	971	36	0.14	36	20	36	0.09	36	3,947	27	0.45	34	885	14	4.71	11	3,053	15	0.42	5	987	32	4.79	30
たつの市	1,726	29	0.24	27	89	7	0.33	10	4,696	18	0.61	20	870	16	4.51	16	2,993	16	0.32	21	1,064	29	4.89	26
上郡町	719	37	0.10	38	19	37	0.06	38	6,384	5	0.72	10	808	21	3.90	26	2,503	23	0.40	9	1,400	4	6.11	6
佐用町	2,630	14	0.27	21	73	10	0.33	10	5,092	14	0.71	11	527	39	2.42	41	3,142	12	0.35	18	1,327	12	5.18	22
宍粟市	2,549	16	0.26	24	5	40	0.01	40	3,849	28	0.42	37	928	11	4.99	9	1,310	38	0.13	39	803	41	4.08	39
香美町	164	41	0.02	41	50	21	0.24	20	4,038	24	0.70	12	833	19	3.96	23	3,699	6	0.38	12	1,225	19	5.27	21
新温泉町	1,446	31	0.27	21	32	31	0.16	30	2,364	38	0.45	34	845	18	5.80	5	1,602	36	0.31	23	1,226	18	5.74	13
養父市	2,330	23	0.41	3	108	4	0.54	2	3,643	29	0.52	26	666	31	3.39	31	5,629	1	0.50	2	1,364	9	5.57	17
朝来市	1,745	28	0.17	30	65	14	0.26	16	8,236	2	1.20	1	665	32	3.75	28	3,093	13	0.37	13	1,393	5	5.36	20
丹波市	3,791	1	0.43	2	81	9	0.39	6	3,987	26	0.54	24	489	40	3.02	34	2,797	21	0.42	5	1,065	28	4.26	37
丹波篠山市	2,855	6	0.36	5	52	20	0.29	14	7,199	3	0.98	3	636	35	2.99	35	3,084	14	0.31	23	918	37	4.71	32
淡路市	3,092	4	0.46	1	70	13	0.32	12	6,342	6	0.94	4	727	27	2.99	35	3,788	5	0.29	26	961	34	3.90	40
南あわじ市	2,039	25	0.25	26	156	1	0.43	4	3,321	35	0.47	31	885	14	4.07	22	2,382	26	0.24	31	1,004	31	5.12	24
豊岡市	2,699	11	0.40	4	60	18	0.36	8	3,510	32	0.50	30	800	22	3.93	24	4,536	2	0.42	5	1,534	2	6.46	3
阪神南圏域	2,134		0.25		51		0.24		4,096		0.56		790		4.25		2,923		0.36		1,434		6.44	
阪神北圏域	2,285		0.26		39		0.18		4,003		0.54		699		3.57		2,901		0.36		1,307		6.00	
東播磨圏域	2,405		0.28		72		0.29		5,191		0.70		1,118		5.83		1,937		0.20		1,027		5.02	
北播磨圏域	2,590		0.27		38		0.16		3,667		0.47		751		3.95		2,200		0.26		1,171		5.12	
中播磨圏域	2,377		0.27		47		0.19		5,097		0.65		974		5.53		2,306		0.25		1,187		5.54	
西播磨圏域	1,642		0.20		59		0.25		4,489		0.57		888		4.40		2,754		0.32		1,124		5.02	
但馬圏域	2,109		0.31		64		0.34		4,246		0.63		765		4.01		4,014		0.41		1,417		5.92	
丹波圏域	3,407		0.40		68		0.34		5,306		0.72		550		3.01		2,910		0.37		1,006		4.45	
淡路圏域	2,328		0.34		101		0.34		4,948		0.71		791		3.44		3,184		0.30		1,097		4.93	

医療の状況－疾病別市町順位（生活習慣病）

疾病別市町順位

	令和03年度																							
	心筋梗塞								がん								筋・骨格							
	入院				外来+調剤				入院				外来+調剤				入院			外来+調剤				
	1人当たり費用額		受診率		1人当たり費用額		受診率		1人当たり費用額		受診率		1人当たり費用額		受診率		1人当たり費用額		受診率		1人当たり費用額		受診率	
費用額 (円)	順位	割合 (%)	順位	費用額 (円)	順位	割合 (%)	順位	費用額 (円)	順位	割合 (%)	順位	費用額 (円)	順位	割合 (%)	順位	費用額 (円)	順位	割合 (%)	順位	費用額 (円)	順位	割合 (%)	順位	
兵庫県	1,212		0.08		128		0.44		25,689		3.07		34,933		28.53		13,254		1.69		19,449		95.87	
神戸市	892	29	0.07	22	129	21	0.37	26	23,394	26	2.80	32	35,434	7	28.09	9	12,652	21	1.60	23	18,402	18	90.52	16
東灘区	898		0.06		149		0.34		23,713		2.85		36,150		31.12		9,927		1.34		20,663		98.28	
灘区	1,038		0.07		107		0.32		24,996		3.07		34,175		30.55		14,257		1.77		18,828		98.67	
中央区	1,273		0.09		205		0.43		23,206		2.80		35,311		28.43		11,815		1.62		18,904		85.77	
兵庫区	690		0.05		86		0.30		27,678		3.15		32,922		26.50		14,086		1.82		20,051		97.87	
長田区	1,272		0.09		153		0.54		26,078		3.33		37,333		27.89		15,478		2.01		19,097		97.49	
須磨区	471		0.04		249		0.41		26,484		2.83		37,109		27.34		14,995		1.84		18,307		85.66	
垂水区	925		0.07		117		0.43		19,394		2.48		33,642		27.11		12,477		1.51		18,409		91.88	
北区	1,068		0.09		90		0.26		22,439		2.74		36,012		26.30		12,180		1.46		16,633		78.22	
北須磨支所	595		0.04		51		0.18		25,622		2.50		34,060		27.43		12,924		1.55		16,735		86.84	
西区	651		0.06		135		0.49		22,696		2.76		37,601		28.39		12,035		1.56		18,092		90.79	
姫路市	1,236	22	0.07	22	131	19	0.54	11	26,499	14	3.10	19	31,914	16	28.04	10	12,101	27	1.61	22	17,265	25	92.42	14
尼崎市	1,782	8	0.09	15	136	18	0.45	17	27,500	8	3.17	17	37,729	2	28.15	7	14,019	13	1.65	19	19,917	13	95.74	7
明石市	696	38	0.05	35	78	34	0.31	29	19,617	40	2.49	39	29,926	26	26.70	20	12,835	18	1.66	18	20,496	5	101.59	3
西宮市	1,148	24	0.07	22	68	36	0.26	36	25,949	18	3.06	20	36,626	3	30.03	2	11,463	32	1.43	36	19,954	10	102.21	2
洲本市	201	40	0.03	39	107	27	0.30	31	29,337	5	3.48	7	29,014	31	27.93	12	14,329	11	2.09	8	17,030	27	78.34	32
芦屋市	855	32	0.06	30	58	37	0.30	31	25,637	22	2.99	26	36,310	5	32.64	1	10,884	38	1.34	37	20,431	6	96.76	6
伊丹市	924	28	0.06	30	131	19	0.52	14	25,686	21	3.06	20	35,487	6	28.57	4	12,922	17	1.49	31	20,644	4	105.44	1
相生市	507	39	0.06	30	139	17	0.35	27	25,708	20	3.51	6	32,817	14	25.49	26	11,745	29	1.87	14	16,702	28	87.25	22
加古川市	1,462	17	0.08	16	184	7	0.70	4	20,477	38	2.46	40	29,629	18	24.07	33	12,681	20	1.73	16	18,933	14	88.07	21
赤穂市	1,392	20	0.14	4	143	15	0.39	23	29,947	4	3.52	5	34,853	10	26.72	19	9,127	40	1.11	40	14,572	39	66.79	41
西脇市	1,401	19	0.10	11	151	13	0.45	17	22,967	30	3.20	15	35,410	8	23.78	34	15,062	9	1.87	14	17,867	21	90.47	17
宝塚市	1,029	25	0.07	22	109	26	0.31	29	25,379	24	3.01	25	33,911	12	28.87	3	12,324	26	1.52	29	20,100	9	94.99	10
三木市	1,425	18	0.10	11	127	22	0.38	25	22,949	31	2.69	35	31,048	23	24.83	32	11,539	31	1.48	32	18,383	19	82.06	29
高砂市	965	27	0.05	35	111	25	0.45	17	20,963	37	2.52	38	31,811	18	25.22	29	11,215	34	1.53	27	19,923	11	97.66	5
川西市	1,225	23	0.06	30	56	39	0.21	39	26,854	12	3.06	20	31,212	21	26.23	22	12,572	24	1.57	24	19,919	12	94.90	11
小野市	1,672	10	0.12	6	212	4	0.78	3	21,945	34	2.81	31	32,254	15	25.20	30	15,248	7	2.02	10	16,008	34	76.72	36
三田市	1,274	21	0.08	16	51	40	0.19	40	21,325	36	2.63	36	29,656	27	27.56	13	10,967	36	1.44	35	16,170	33	83.99	26
加西市	1,618	13	0.08	16	126	23	0.53	12	28,565	6	3.17	17	27,863	33	23.61	35	14,088	12	2.00	11	15,465	37	86.60	23
猪名川町	2,168	3	0.10	11	77	35	0.39	23	25,608	23	3.05	23	33,664	13	26.30	21	12,699	19	1.48	32	20,774	3	95.72	8
加東市	1,625	12	0.12	6	181	8	0.58	8	25,750	19	3.20	15	39,263	1	28.01	11	13,747	15	2.14	6	17,401	24	76.44	37
多可町	968	26	0.07	22	171	10	0.63	6	20,295	39	2.80	32	22,346	41	21.07	41	17,036	3	2.05	9	20,333	8	90.21	18
稲美町	890	30	0.08	16	85	33	0.23	38	17,846	41	2.24	41	36,562	4	25.69	25	15,265	6	2.36	4	21,760	2	95.57	9
播磨町	765	37	0.07	22	57	38	0.29	33	26,486	15	3.05	23	27,357	35	25.34	28	10,949	37	1.46	34	18,840	16	89.28	20
市川町	0	41	0.00	41	90	30	0.29	33	27,451	9	3.30	10	34,579	11	25.83	24	12,606	23	1.70	17	17,474	23	84.69	24
福崎町	1,852	6	0.15	2	188	6	0.65	5	26,296	17	3.29	11	26,478	36	28.12	8	11,128	35	1.24	39	14,189	40	78.30	33
神河町	1,491	16	0.03	39	16	41	0.07	41	30,764	3	3.82	2	28,973	32	28.17	6	19,220	1	2.65	1	20,411	7	93.86	13
太子町	846	33	0.06	30	89	31	0.43	20	23,070	29	3.23	14	31,509	20	27.12	17	12,073	28	1.57	24	18,628	17	92.04	15
たつの市	2,005	5	0.13	5	155	12	0.55	10	27,828	7	3.29	11	31,122	22	27.32	15	12,637	22	1.62	21	17,962	20	90.04	19
上郡町	1,811	7	0.15	2	191	5	0.51	15	22,074	33	2.79	34	23,896	40	21.78	39	14,357	10	2.10	7	17,055	26	76.40	38
佐用町	1,660	11	0.12	6	166	11	0.42	21	24,978	25	2.93	28	25,094	38	23.13	36	16,540	4	2.29	5	16,533	29	76.74	35
宍粟市	2,066	4	0.10	11	237	2	1.11	1	21,570	35	2.60	37	35,336	9	27.41	14	13,996	14	1.63	20	16,326	31	93.89	12
香美町	1,577	14	0.07	22	112	24	0.42	21	27,352	11	3.62	4	27,681	34	21.98	38	10,127	39	1.53	27	16,345	30	80.90	30
新温泉町	1,574	15	0.07	22	274	1	0.96	2	40,607	1	4.35	1	30,887	24	27.16	16	8,942	41	1.08	41	12,724	41	83.33	27
養父市	2,279	2	0.11	10	178	9	0.35	27	26,307	16	3.77	3	24,102	39	21.68	40	17,494	2	2.47	2	15,900	35	77.20	34
朝来市	1,729	9	0.12	6	94	29	0.26	36	22,822	32	2.86	30	25,581	37	25.38	27	13,609	16	1.96	12	15,511	36	76.28	39
丹波市	872	31	0.08	16	150	14	0.53	12	27,413	10	3.28	13	29,371	30	27.10	18	12,361	25	1.51	30	22,079	1	100.29	4
丹波篠山市	827	35	0.08	16	142	16	0.63	6	32,963	2	3.41	8	29,624	29	24.93	31	15,228	8	1.95	13	16,189	32	80.46	31
淡路市	779	36	0.05	35	86	32	0.27	35	23,117	28	2.91	29	31,692	19	26.14	23	11,711	30	1.56	26	14,952	38	74.44	40
南あわじ市	830	34	0.05	35	97	28	0.51	15	26,563	13	3.32	9	31,839	17	28.45	5	15,868	5	2.37	3	18,895	15	84.55	25
豊岡市	2,546	1	0.16	1	215	3	0.58	8	23,151	27	2.94	27	30,232	25	22.51	37	11,463	32	1.29	38	17,644	22	82.70	28
阪神南圏域	1,408		0.08		98		0.35		26,639		3.11		37,104		29.40		12,571		1.52		19,978		98.66	
阪神北圏域	1,134		0.07		94		0.33		25,239		2.98		32,811		27.85		12,332		1.51		19,586		95.92	
東播磨圏域	1,040		0.06		121		0.46		20,409		2.49		30,278		25.39		12,587		1.69		19,804		95.08	
北播磨圏域	1,491		0.10		155		0.53		23,850		2.94		31,746		24.69		13,864		1.85		17,394		82.99	
中播磨圏域	1,228		0.07		129		0.53		26,639		3.12		31,689		28.01		12,202		1.62		17,264		91.73	
西播磨圏域	1,527		0.11		157		0.56		25,806		3.19		31,656		26.28		12,510		1.64		16,892		84.48	
但馬圏域	2,144																							

医療の状況－疾病別市町順位（生活習慣病）

疾病別市町順位

	令和03年度							
	精神							
	入院				外来+調剤			
	1人当たり費用額		受診率		1人当たり費用額		受診率	
費用額 (円)	順位	割合 (%)	順位	費用額 (円)	順位	割合 (%)	順位	
兵庫県	15,575		3.54		8,980		43.53	
神戸市	14,327	31	3.20	31	9,240	24	44.60	24
東灘区	13,378		2.79		9,835		46.13	
灘区	12,902		2.90		8,698		42.95	
中央区	9,300		1.93		6,768		33.63	
兵庫区	13,283		2.83		8,110		39.87	
長田区	13,512		3.14		8,127		38.94	
須磨区	15,142		3.66		9,050		44.10	
垂水区	16,535		3.48		11,190		53.48	
北区	18,723		4.48		10,023		48.73	
北須磨支所	13,384		2.81		11,353		52.97	
西区	16,537		3.78		10,044		48.45	
姫路市	15,260	26	3.50	28	7,951	37	41.83	34
尼崎市	14,810	28	3.09	33	8,454	34	42.14	33
明石市	17,432	21	3.64	25	9,964	14	47.06	14
西宮市	12,381	38	2.75	38	9,167	25	46.14	18
洲本市	16,312	25	3.55	27	8,943	28	43.25	27
芦屋市	11,708	39	2.50	40	9,968	13	50.05	8
伊丹市	14,212	32	3.20	31	8,970	27	46.14	18
相生市	18,600	20	4.71	18	12,454	4	52.51	4
加古川市	18,758	19	4.27	20	10,210	11	46.14	18
赤穂市	28,472	4	7.36	3	12,468	3	50.98	7
西脇市	22,431	13	5.97	10	9,667	20	55.22	2
宝塚市	13,094	34	2.96	36	9,591	21	45.91	21
三木市	24,465	9	5.72	11	9,727	19	43.21	29
高砂市	13,205	33	2.99	35	10,171	12	47.92	12
川西市	12,638	35	2.81	37	8,621	33	42.33	31
小野市	24,236	10	6.11	9	8,652	32	44.24	25
三田市	14,787	29	3.21	30	12,475	2	49.78	10
加西市	22,528	12	5.69	12	10,792	10	51.60	6
猪名川町	9,378	41	1.95	41	8,147	36	37.53	37
加東市	21,176	14	5.00	15	8,867	29	44.90	23
多可町	29,316	3	7.31	4	12,047	6	63.37	1
稲美町	20,878	15	4.72	17	10,904	8	46.43	16
播磨町	16,598	23	3.68	23	9,523	22	46.22	17
市川町	19,608	17	4.89	16	8,743	31	43.25	27
福崎町	25,120	8	6.51	8	16,563	1	52.99	3
神河町	19,115	18	4.62	19	9,852	15	48.63	11
太子町	14,679	30	3.65	24	7,902	38	41.29	35
たつの市	14,969	27	3.58	26	9,321	23	46.69	15
上郡町	25,825	7	6.60	6	12,432	5	51.82	5
佐用町	30,172	2	8.01	2	9,814	17	47.76	13
宍粟市	16,544	24	3.86	22	7,155	41	35.11	41
香美町	12,552	37	3.35	29	7,730	39	36.38	39
新温泉町	26,517	6	6.54	7	9,834	16	45.58	22
養父市	34,922	1	9.13	1	9,739	18	43.04	30
朝来市	27,327	5	6.73	5	8,799	30	40.98	36
丹波市	19,933	16	5.11	14	10,887	9	49.86	9
丹波篠山市	22,889	11	5.46	13	10,923	7	44.04	26
淡路市	12,584	36	3.01	34	9,083	26	42.26	32
南あわじ市	17,363	22	4.15	21	7,232	40	37.23	38
豊岡市	11,037	40	2.73	39	8,406	35	35.16	40
阪神南圏域	13,422		2.88		8,894		44.55	
阪神北圏域	13,372		2.98		9,455		45.15	
東播磨圏域	17,462		3.83		10,105		46.78	
北播磨圏域	23,569		5.81		9,720		48.09	
中播磨圏域	15,847		3.68		8,255		42.25	
西播磨圏域	19,826		4.95		9,934		45.99	
但馬圏域	18,664		4.70		8,711		38.20	
丹波圏域	21,177		5.26		10,838		47.24	
淡路圏域	15,318		3.56		8,339		40.65	

医療の状況－疾病別市町順位（生活習慣病）

疾病別市町順位

	令和02年度																							
	糖尿病								高血圧症								脂質異常症							
	入院				外来+調剤				入院				外来+調剤				入院				外来+調剤			
	1人当たり費用額		受診率		1人当たり費用額		受診率		1人当たり費用額		受診率		1人当たり費用額		受診率		1人当たり費用額		受診率		1人当たり費用額		受診率	
費用額 (円)	順位	割合 (%)	順位	費用額 (円)	順位	割合 (%)	順位	費用額 (円)	順位	割合 (%)	順位	費用額 (円)	順位	割合 (%)	順位	費用額 (円)	順位	割合 (%)	順位	費用額 (円)	順位	割合 (%)	順位	
兵庫県	1,317		0.33		18,356		64.10		285		0.10		11,515		92.69		81		0.03		8,659		62.42	
神戸市	1,197	28	0.28	31	15,651	38	54.42	36	288	23	0.09	27	10,468	31	81.56	31	63	22	0.03	16	8,182	24	55.51	36
東灘区	1,794		0.39		14,376		46.47		356		0.09		9,640		76.22		80		0.03		7,563		51.35	
灘区	756		0.24		14,991		52.66		207		0.07		10,286		81.11		46		0.02		7,556		51.20	
中央区	842		0.23		14,496		48.80		184		0.06		9,594		73.73		43		0.02		8,758		57.53	
兵庫区	1,395		0.31		17,391		60.12		313		0.11		12,086		88.90		28		0.02		8,365		57.56	
長田区	1,067		0.27		17,962		62.89		222		0.11		10,644		83.63		89		0.03		7,787		49.63	
須磨区	976		0.28		15,082		53.28		418		0.09		9,914		82.24		117		0.04		7,973		56.88	
垂水区	1,237		0.25		16,619		58.85		426		0.12		10,621		84.16		35		0.03		9,921		57.03	
北区	1,401		0.32		15,165		51.14		260		0.10		10,735		82.16		122		0.04		7,699		55.83	
北須磨支所	900		0.23		15,151		52.37		217		0.07		9,738		76.74		56		0.05		8,484		56.62	
西区	1,134		0.28		15,848		58.17		256		0.10		10,856		83.80		38		0.02		7,754		58.70	
姫路市	1,274	26	0.31	27	20,996	7	72.25	11	258	26	0.12	19	10,804	26	92.92	23	97	14	0.04	11	7,376	33	56.07	33
尼崎市	1,479	19	0.42	13	17,377	30	61.55	28	239	27	0.11	24	12,131	15	94.36	19	146	11	0.04	11	8,119	25	56.43	32
明石市	1,021	33	0.27	34	17,140	31	60.15	32	231	28	0.12	19	10,957	22	85.23	28	50	25	0.03	16	7,604	32	54.73	37
西宮市	1,153	29	0.30	28	15,410	39	52.26	37	327	16	0.10	25	9,639	39	79.91	35	50	25	0.02	23	8,685	11	63.03	15
洲本市	1,122	32	0.23	37	18,545	25	66.46	24	157	36	0.06	35	12,523	13	103.80	8	51	24	0.02	23	9,940	4	70.27	5
芦屋市	721	39	0.19	41	13,086	41	41.90	41	175	35	0.07	33	8,954	41	69.94	41	185	7	0.03	16	9,511	8	59.91	20
伊丹市	1,540	17	0.41	17	18,596	24	61.51	29	156	37	0.05	39	11,013	21	94.78	17	46	29	0.01	33	8,594	12	66.74	9
相生市	2,325	5	0.58	4	18,090	28	60.99	30	184	34	0.06	35	9,966	36	81.25	33	148	10	0.07	2	6,997	38	48.34	40
加古川市	1,355	25	0.35	24	20,128	16	74.80	6	225	29	0.08	30	12,075	16	99.32	13	56	23	0.02	23	8,411	17	66.41	12
赤穂市	2,032	11	0.51	7	21,993	3	75.84	4	300	22	0.15	11	10,247	32	81.34	32	132	12	0.06	3	10,774	2	75.64	3
西脇市	2,153	6	0.46	11	18,506	26	65.95	25	819	1	0.23	4	12,339	14	90.10	26	7	35	0.01	33	8,571	13	61.98	17
宝塚市	1,135	31	0.28	31	15,728	36	51.29	39	135	38	0.07	33	9,517	40	76.86	38	74	20	0.02	23	8,244	21	58.39	27
三木市	2,051	10	0.38	19	19,915	17	60.28	31	313	20	0.08	30	10,079	35	80.23	34	18	34	0.02	23	7,895	28	55.81	34
高砂市	1,438	21	0.42	13	20,226	10	69.81	19	277	24	0.09	27	12,554	11	101.70	10	80	16	0.04	11	9,670	7	69.89	6
川西市	1,148	30	0.29	29	15,709	37	52.01	38	414	11	0.09	27	9,864	37	82.01	30	92	15	0.05	6	8,895	10	67.71	8
小野市	2,103	7	0.49	9	21,028	6	76.99	3	723	3	0.19	6	13,360	4	106.57	6	0	38	0.00	38	7,972	27	61.32	18
三田市	1,433	22	0.34	26	15,923	35	55.34	34	215	30	0.06	35	10,145	34	76.10	39	73	21	0.02	23	8,402	19	57.28	29
加西市	1,765	14	0.37	21	20,172	12	74.84	5	324	18	0.14	13	11,857	18	94.35	20	7	35	0.02	23	7,751	29	59.76	21
猪名川町	1,470	20	0.40	18	16,126	34	49.79	40	206	31	0.12	19	9,702	38	77.07	37	414	2	0.06	3	7,146	36	52.89	39
加東市	1,932	13	0.48	10	19,142	21	71.21	15	72	40	0.03	40	13,625	2	110.97	2	48	27	0.01	33	8,005	26	66.33	13
多可町	2,413	4	0.57	5	19,244	20	68.41	21	646	6	0.14	13	12,781	7	92.95	21	306	3	0.05	6	8,244	21	60.92	19
稲美町	637	40	0.24	36	19,304	19	71.46	13	192	33	0.13	16	10,912	23	98.36	16	34	31	0.01	33	8,973	9	74.34	4
播磨町	633	41	0.22	40	19,308	18	70.34	18	201	32	0.08	30	12,012	17	92.93	22	77	18	0.01	33	8,521	15	59.19	23
市川町	774	38	0.35	24	20,142	15	70.98	16	359	14	0.24	3	10,633	29	84.66	29	0	38	0.00	38	9,740	5	78.92	2
福崎町	1,521	18	0.26	35	19,138	22	69.09	20	314	19	0.13	16	10,806	24	90.18	25	0	38	0.00	38	8,403	18	66.58	10
神河町	5,159	1	0.71	1	20,447	9	74.06	7	685	4	0.25	2	11,809	19	98.90	14	281	4	0.04	11	6,695	39	56.57	31
太子町	1,692	15	0.38	19	21,561	5	73.74	9	512	7	0.16	9	10,800	27	94.40	18	78	17	0.03	16	7,181	35	58.85	24
たつの市	1,000	34	0.29	29	20,188	11	71.22	14	437	9	0.16	9	10,552	30	88.22	27	41	30	0.04	11	7,658	31	56.66	30
上郡町	2,071	8	0.54	6	21,567	4	83.41	1	111	39	0.06	35	10,693	28	91.86	24	533	1	0.23	1	14,860	1	103.81	1
佐用町	1,252	27	0.42	13	23,268	1	67.93	23	789	2	0.31	1	10,806	24	75.09	40	47	28	0.05	6	9,729	6	59.46	22
宍粟市	2,607	3	0.65	3	22,655	2	73.50	10	259	25	0.13	16	12,533	12	105.95	7	231	5	0.03	16	8,287	20	63.26	14
香美町	1,543	16	0.36	22	16,566	33	55.33	35	306	21	0.14	13	11,144	20	79.26	36	0	38	0.00	38	5,196	41	39.18	41
新温泉町	1,995	12	0.42	13	14,494	40	56.17	33	0	41	0.00	41	10,192	33	112.33	1	77	18	0.03	16	5,562	40	57.87	28
養父市	1,370	24	0.36	22	20,156	14	73.78	8	462	8	0.19	6	13,940	1	99.73	11	3	37	0.02	23	7,724	30	55.58	35
朝来市	2,636	2	0.67	2	20,943	8	82.03	2	662	5	0.23	4	13,518	3	108.31	5	165	8	0.06	3	7,347	34	58.58	25
丹波市	2,054	9	0.51	7	18,875	23	68.07	22	407	12	0.15	11	12,663	10	109.12	4	103	13	0.02	23	10,166	3	69.02	7
丹波篠山市	1,422	23	0.46	11	18,021	29	65.29	26	398	13	0.17	8	12,913	6	102.66	9	158	9	0.05	6	8,566	14	62.78	16
淡路市	954	35	0.28	31	20,159	13	70.87	17	436	10	0.12	19	12,684	9	98.75	15	33	32	0.03	16	8,445	16	58.43	26
南あわじ市	822	37	0.23	37	18,197	27	71.54	12	327	16	0.12	19	12,706	8	110.83	3	216	6	0.05	6	8,200	23	66.48	11
豊岡市	937	36	0.23	37	16,656	32	61.62	27	343	15	0.10	25	12,994	5	99.39	12	30	33	0.02	23	7,072	37	54.36	38
阪神南圏域	1,266		0.35		16,089		55.54		271		0.10		10,723		85.60		108		0.03		8,506		59.67	
阪神北圏域	1,308		0.33		16,527		54.62		217		0.07		10,074		82.49		86		0.03		8,458		62.23	
東播磨圏域	1,164		0.32		18,879		68.04		232		0.10		11,644		93.82		57		0.03		8,304		62.43	
北播磨圏域	2,039		0.44		19,802		68.40		450		0.13		11,930		93.51		37		0.02		8,031		60.14	
中播磨圏域	1,348		0.32		20,903		72.16		271		0.13		10,824		92.75		95		0.04		7,462		57.07	
西播磨圏域	1,755		0.45		20,996		71.89		368		0.15		10,778		88.74		135		0.06		8,815		63.65	
但馬圏域	1,454		0.35		17,709		65.80		380		0.13		12,764		100.07		50		0.03		6,853		53.86	
丹波圏域	1,790																							

医療の状況－疾病別市町順位（生活習慣病）

疾病別市町順位

	令和02年度																							
	高尿酸血症								脂肪肝								動脈硬化症							
	入院				外来+調剤				入院				外来+調剤				入院				外来+調剤			
	1人当たり費用額		受診率		1人当たり費用額		受診率		1人当たり費用額		受診率		1人当たり費用額		受診率		1人当たり費用額		受診率		1人当たり費用額		受診率	
費用額 (円)	順位	割合 (%)	順位	費用額 (円)	順位	割合 (%)	順位	費用額 (円)	順位	割合 (%)	順位	費用額 (円)	順位	割合 (%)	順位	費用額 (円)	順位	割合 (%)	順位	費用額 (円)	順位	割合 (%)	順位	
兵庫県	11		0.00		171		1.67		23		0.01		300		1.52		256		0.03		192		0.84	
神戸市	17	7	0.01	2	171	17	1.53	24	24	15	0.01	6	299	18	1.50	18	252	17	0.03	11	204	8	1.05	4
東灘区	7		0.00		159		1.50		28		0.01		325		1.68		420		0.03		149		0.57	
灘区	10		0.00		169		1.71		60		0.02		318		1.50		216		0.02		242		0.61	
中央区	12		0.01		139		1.17		17		0.01		319		1.61		241		0.02		178		0.65	
兵庫区	5		0.00		137		1.28		0		0.00		371		1.63		55		0.00		292		0.90	
長田区	76		0.01		162		1.65		5		0.00		345		1.60		529		0.04		142		0.58	
須磨区	58		0.01		129		1.21		0		0.00		302		1.50		298		0.04		175		1.21	
垂水区	7		0.00		224		1.33		17		0.00		297		1.53		98		0.02		273		1.83	
北区	16		0.00		207		1.88		32		0.01		198		1.03		112		0.02		111		0.66	
北須磨支所	29		0.01		176		1.79		26		0.01		353		1.83		563		0.08		236		2.00	
西区	1		0.01		146		1.55		36		0.01		282		1.52		239		0.02		247		1.27	
姫路市	5	12	0.00	14	128	35	1.29	36	23	17	0.01	6	236	24	1.20	26	275	14	0.03	11	120	29	0.60	24
尼崎市	11	9	0.01	2	210	8	2.01	11	37	10	0.01	6	327	14	1.51	17	163	29	0.02	21	190	10	0.67	16
明石市	33	1	0.00	14	151	26	1.46	29	13	23	0.01	6	334	13	1.61	15	201	22	0.02	21	163	17	0.56	29
西宮市	11	9	0.00	14	184	13	1.87	12	11	24	0.01	6	349	10	1.93	6	448	5	0.04	5	194	9	0.88	11
洲本市	0	17	0.01	2	183	14	1.86	13	0	27	0.00	27	400	3	2.18	3	505	3	0.05	4	170	15	0.67	16
芦屋市	18	6	0.01	2	147	28	1.42	30	16	21	0.01	6	302	17	1.31	22	107	32	0.02	21	102	35	0.56	29
伊丹市	11	9	0.00	14	158	22	1.74	17	15	22	0.01	6	264	22	1.49	20	328	13	0.04	5	116	32	0.59	25
相生市	0	17	0.00	14	66	41	0.69	41	66	4	0.01	6	172	37	0.85	38	178	25	0.03	11	163	17	0.55	34
加古川市	2	15	0.00	14	134	30	1.42	30	34	11	0.01	6	224	28	1.08	29	169	26	0.02	21	127	26	0.55	34
赤穂市	0	17	0.00	14	242	4	2.14	7	20	19	0.01	6	314	16	1.57	16	0	33	0.00	33	142	21	0.61	22
西脇市	1	16	0.01	2	153	24	1.42	30	8	25	0.01	6	343	12	1.82	9	0	33	0.00	33	57	39	0.38	39
宝塚市	0	17	0.00	14	162	21	1.58	21	44	7	0.01	6	285	20	1.50	18	373	9	0.03	11	179	12	0.95	8
三木市	0	17	0.01	2	132	31	1.48	27	22	18	0.01	6	352	8	1.83	8	201	22	0.02	21	129	24	0.53	36
高砂市	0	17	0.00	14	186	11	2.03	10	0	27	0.00	27	212	30	1.03	33	231	19	0.03	11	139	23	0.66	19
川西市	0	17	0.00	14	167	18	1.65	18	0	27	0.00	27	223	29	1.17	27	337	11	0.04	5	128	25	0.66	19
小野市	0	17	0.00	14	124	36	1.28	37	39	9	0.01	6	153	40	0.83	39	0	33	0.00	33	107	34	0.57	28
三田市	4	13	0.00	14	153	24	1.33	35	26	13	0.01	6	241	23	1.40	21	193	24	0.02	21	558	2	0.94	9
加西市	0	17	0.00	14	175	16	1.60	19	0	27	0.00	27	180	35	1.09	28	154	30	0.01	32	109	33	0.56	29
猪名川町	0	17	0.00	14	225	5	1.85	15	0	27	0.00	27	235	25	1.06	30	808	2	0.06	3	119	31	0.61	22
加東市	0	17	0.00	14	130	33	1.28	37	0	27	0.00	27	185	34	1.05	31	265	15	0.03	11	231	6	1.02	5
多可町	0	17	0.00	14	163	20	1.53	24	0	27	0.00	27	561	2	2.88	2	445	6	0.02	21	56	40	0.27	41
稲美町	0	17	0.00	14	156	23	1.60	19	20	19	0.01	6	276	21	1.24	24	0	33	0.00	33	126	27	0.58	26
播磨町	0	17	0.00	14	188	10	1.35	34	0	27	0.00	27	346	11	1.64	14	0	33	0.00	33	142	21	0.56	29
市川町	0	17	0.00	14	186	11	2.08	8	0	27	0.00	27	131	41	0.62	41	238	18	0.07	2	418	3	0.99	6
福崎町	0	17	0.00	14	105	40	1.04	39	0	27	0.00	27	190	32	1.27	23	0	33	0.00	33	171	14	0.77	12
神河町	0	17	0.00	14	301	2	4.23	1	0	27	0.00	27	234	26	1.23	25	855	1	0.08	1	29	41	0.33	40
太子町	0	17	0.00	14	136	29	1.76	16	26	13	0.01	6	178	36	1.05	31	168	28	0.04	5	92	37	0.65	21
たつの市	31	4	0.01	2	189	9	2.08	8	8	25	0.01	6	287	19	1.69	13	209	21	0.02	21	143	20	0.71	14
上郡町	0	17	0.00	14	123	37	2.24	6	43	8	0.06	1	1,310	1	6.21	1	0	33	0.00	33	230	7	1.07	3
佐用町	0	17	0.00	14	213	7	1.57	22	51	5	0.03	2	192	31	0.74	40	375	8	0.03	11	84	38	0.47	37
宍粟市	17	7	0.01	2	114	38	0.95	40	0	27	0.00	27	156	39	0.90	36	222	20	0.03	11	165	16	0.72	13
香美町	0	17	0.00	14	220	6	1.86	13	0	27	0.00	27	230	27	0.99	34	0	33	0.00	33	93	36	0.42	38
新温泉町	0	17	0.00	14	166	19	2.48	4	217	1	0.03	2	166	38	0.88	37	0	33	0.00	33	157	19	1.63	2
養父市	0	17	0.00	14	132	31	1.41	33	0	27	0.00	27	352	8	1.71	10	465	4	0.04	5	120	29	0.56	29
朝来市	0	17	0.00	14	182	15	2.29	5	50	6	0.02	4	395	4	2.05	4	169	26	0.02	21	277	5	0.97	7
丹波市	3	14	0.01	2	261	3	2.77	2	74	3	0.02	4	186	33	0.91	35	253	16	0.02	21	345	4	1.73	1
丹波篠山市	32	2	0.01	2	150	27	1.54	23	29	12	0.01	6	353	7	1.70	11	358	10	0.04	5	180	11	0.70	15
淡路市	0	17	0.02	1	307	1	2.63	3	75	2	0.01	6	388	5	2.01	5	110	31	0.03	11	176	13	0.90	10
南あわじ市	19	5	0.01	2	112	39	1.52	26	24	15	0.01	6	363	6	1.90	7	332	12	0.02	21	123	28	0.58	26
豊岡市	32	2	0.01	2	129	34	1.47	28	0	27	0.00	27	315	15	1.70	11	425	7	0.03	11	564	1	0.67	16
阪神南圏域	12		0.01		193		1.89		24		0.01		334		1.67		280		0.03		183		0.75	
阪神北圏域	3		0.00		163		1.62		22		0.01		256		1.39		347		0.03		202		0.76	
東播磨圏域	14		0.00		152		1.52		19		0.01		275		1.32		173		0.02		143		0.58	
北播磨圏域	0		0.00		142		1.43		15		0.01		280		1.50		157		0.01		118		0.56	
中播磨圏域	5		0.00		133		1.36		21		0.01		232		1.19		277		0.03		128		0.61	
西播磨圏域	12		0.01		161		1.66		23		0.01		308		1.60		164		0.02		145		0.67	
但馬圏域	16		0.00		153		1.75		28		0.01		310		1.61		301		0.02		362		0.77	
丹波圏域	15		0.01		215		2.26		55		0.02		256		1.24		297		0.03		277		1.31	
淡路圏域	7		0.01		200		2.01		34		0.01		381		2.02		308		0.03		155		0.71	

医療の状況－疾病別市町順位（生活習慣病）

疾病別市町順位

	令和02年度																							
	脳出血								脳梗塞								狭心症							
	入院				外来+調剤				入院				外来+調剤				入院			外来+調剤				
	1人当たり費用額		受診率		1人当たり費用額		受診率		1人当たり費用額		受診率		1人当たり費用額		受診率		1人当たり費用額		受診率		1人当たり費用額		受診率	
費用額 (円)	順位	割合 (%)	順位	費用額 (円)	順位	割合 (%)	順位	費用額 (円)	順位	割合 (%)	順位	費用額 (円)	順位	割合 (%)	順位	費用額 (円)	順位	割合 (%)	順位	費用額 (円)	順位	割合 (%)	順位	
兵庫県	2,201		0.26		54		0.21		4,256		0.58		852		4.45		2,818		0.35		1,352		6.02	
神戸市	1,958	27	0.24	24	51	18	0.18	25	3,792	30	0.51	32	671	33	3.46	29	2,776	22	0.37	15	1,355	9	5.80	13
東灘区	2,887		0.40		41		0.13		4,341		0.59		731		3.76		2,185		0.30		1,153		4.93	
灘区	1,378		0.18		87		0.27		2,491		0.37		665		3.48		2,146		0.28		1,234		5.69	
中央区	870		0.13		48		0.16		2,637		0.40		593		2.79		2,489		0.23		1,260		5.70	
兵庫区	2,304		0.22		36		0.15		4,829		0.61		629		3.27		3,081		0.34		1,655		6.25	
長田区	2,127		0.27		100		0.30		4,323		0.52		662		3.68		2,790		0.41		1,518		6.25	
須磨区	1,719		0.22		40		0.12		2,853		0.50		644		3.53		3,184		0.44		1,403		6.08	
垂水区	2,763		0.31		48		0.21		3,796		0.52		712		3.86		2,256		0.27		1,265		5.55	
北区	1,850		0.21		32		0.12		4,038		0.54		636		3.29		4,289		0.55		1,511		6.17	
北須磨支所	1,775		0.25		103		0.27		4,530		0.56		611		3.17		1,778		0.34		1,320		5.92	
西区	1,526		0.18		36		0.14		3,774		0.52		730		3.49		2,989		0.48		1,363		6.00	
姫路市	2,051	24	0.25	20	48	20	0.20	20	4,588	15	0.62	17	976	8	5.64	6	2,580	26	0.28	28	1,294	14	5.93	10
尼崎市	2,164	22	0.26	18	46	23	0.19	23	4,224	24	0.57	25	850	17	4.57	13	3,736	8	0.43	10	1,592	2	7.08	2
明石市	2,982	7	0.31	14	75	9	0.25	16	4,413	21	0.56	27	955	11	4.59	12	2,187	31	0.26	33	1,170	22	5.33	18
西宮市	2,261	19	0.24	24	57	15	0.26	14	4,512	18	0.58	24	763	26	4.14	21	2,613	25	0.34	21	1,245	18	5.86	12
洲本市	2,771	12	0.40	6	48	20	0.31	8	6,117	4	0.90	2	806	20	3.31	32	3,144	16	0.45	8	1,501	4	6.33	7
芦屋市	2,615	14	0.28	17	31	32	0.19	23	4,008	26	0.53	30	670	35	3.30	33	2,199	30	0.29	26	1,095	31	4.73	29
伊丹市	2,282	18	0.26	18	32	31	0.14	29	3,468	33	0.47	36	767	25	4.28	18	3,372	12	0.37	15	1,363	8	6.76	3
相生市	1,186	35	0.15	34	133	2	0.72	1	5,893	6	0.78	3	780	22	3.48	28	1,847	37	0.31	24	1,128	25	4.67	32
加古川市	1,862	29	0.21	28	47	22	0.21	19	5,184	11	0.77	5	1,142	4	6.36	3	1,976	34	0.23	37	1,058	34	4.97	27
赤穂市	2,812	11	0.34	13	27	33	0.16	26	2,769	38	0.41	38	963	10	4.44	14	2,487	28	0.36	17	1,196	20	5.11	25
西脇市	3,397	5	0.37	9	52	17	0.20	20	6,391	3	0.77	5	703	31	4.09	22	4,207	4	0.60	3	1,385	7	5.19	22
宝塚市	2,011	26	0.25	20	38	28	0.14	29	3,988	29	0.51	32	739	29	3.87	25	3,120	17	0.41	11	1,323	12	5.66	14
三木市	4,572	2	0.48	3	42	27	0.13	31	6,962	2	0.77	5	576	37	2.74	39	1,851	35	0.28	28	1,246	17	5.62	15
高砂市	1,513	32	0.17	32	71	11	0.27	11	5,196	10	0.76	8	1,323	1	6.80	2	1,461	40	0.20	38	1,128	25	5.57	16
川西市	2,045	25	0.22	26	19	34	0.11	34	3,420	35	0.53	30	562	38	2.89	36	3,316	14	0.40	13	1,415	6	6.23	8
小野市	2,712	13	0.35	11	54	16	0.12	33	5,942	5	0.64	15	939	12	4.34	16	1,238	41	0.12	41	986	36	4.62	33
三田市	2,839	10	0.35	11	87	8	0.27	11	4,452	20	0.60	21	913	13	3.95	24	3,969	6	0.51	6	1,111	30	4.73	29
加西市	3,520	3	0.39	8	15	38	0.08	37	4,280	23	0.61	19	1,018	7	4.69	10	2,126	32	0.28	28	818	41	3.99	39
猪名川町	1,129	36	0.15	34	16	37	0.16	26	5,653	8	0.61	19	460	40	2.26	41	3,418	11	0.33	22	1,436	5	6.40	5
加東市	1,538	31	0.17	32	33	30	0.13	31	4,007	27	0.55	29	685	32	4.24	19	4,127	5	0.27	31	1,122	27	5.92	11
多可町	2,409	16	0.31	14	19	34	0.04	39	1,069	41	0.24	41	385	41	2.46	40	4,915	3	0.59	5	1,115	28	5.46	17
稲美町	1,000	37	0.14	37	59	14	0.24	17	4,801	13	0.73	9	1,215	2	6.83	1	1,480	39	0.26	33	937	38	4.22	37
播磨町	1,630	30	0.15	34	138	1	0.24	17	3,421	34	0.62	17	1,160	3	5.43	8	1,487	38	0.18	39	882	39	3.81	41
市川町	366	40	0.07	40	93	7	0.39	5	4,017	25	0.59	23	873	16	4.21	20	2,917	20	0.35	19	831	40	3.96	40
福崎町	634	39	0.11	38	19	34	0.09	36	3,717	31	0.50	34	1,118	5	5.79	4	2,017	33	0.24	35	1,306	13	6.34	6
神河町	2,548	15	0.25	20	45	25	0.10	35	8,057	1	0.96	1	1,051	6	5.78	5	6,172	1	0.67	2	1,289	15	4.24	36
太子町	2,319	17	0.22	26	12	41	0.04	39	5,007	12	0.78	3	797	21	4.41	15	2,999	19	0.30	25	964	37	4.72	31
たつの市	1,299	33	0.18	31	98	6	0.33	7	5,272	9	0.64	15	816	19	4.67	11	3,715	9	0.48	7	1,136	24	5.01	26
上郡町	730	38	0.11	38	37	29	0.16	26	5,826	7	0.65	13	834	18	4.29	17	5,826	2	0.68	1	1,732	1	7.24	1
佐用町	0	41	0.00	41	13	39	0.04	39	2,507	39	0.36	40	616	36	2.88	37	3,952	7	0.60	3	1,560	3	5.33	18
宍粟市	3,156	6	0.36	10	99	5	0.28	10	3,304	36	0.48	35	973	9	5.35	9	3,013	18	0.41	11	1,091	32	4.49	34
香美町	2,082	23	0.29	16	45	25	0.20	20	4,007	27	0.65	13	780	22	3.56	27	1,849	36	0.24	35	1,324	11	5.18	24
新温泉町	2,974	8	0.62	1	13	39	0.08	37	2,103	40	0.47	36	899	14	5.52	7	2,503	27	0.18	39	1,196	20	6.73	4
養父市	2,201	21	0.40	6	70	12	0.45	2	4,695	14	0.69	12	671	33	3.44	30	2,887	21	0.27	31	1,157	23	5.19	22
朝来市	2,229	20	0.25	20	49	19	0.26	14	4,477	19	0.70	11	724	30	4.09	22	2,725	23	0.29	26	1,329	10	5.27	21
丹波市	3,452	4	0.43	5	75	9	0.35	6	4,294	22	0.57	25	528	39	2.86	38	2,413	29	0.40	13	1,265	16	4.42	35
丹波篠山市	1,252	34	0.21	28	46	23	0.27	11	4,585	16	0.71	10	748	28	3.39	31	2,625	24	0.36	17	1,066	33	4.92	28
淡路市	4,672	1	0.62	1	126	3	0.45	2	4,534	17	0.60	21	759	27	3.21	35	3,366	13	0.35	19	1,006	35	4.15	38
南あわじ市	1,871	28	0.21	28	121	4	0.29	9	2,788	37	0.41	38	882	15	3.76	26	3,443	10	0.44	9	1,115	28	5.30	20
豊岡市	2,915	9	0.46	4	67	13	0.42	4	3,702	32	0.56	27	771	24	3.30	33	3,244	15	0.33	22	1,224	19	5.97	9
阪神南圏域	2,249		0.26		49		0.22		4,328		0.57		794		4.25		3,104		0.38		1,390		6.31	
阪神北圏域	2,171		0.26		38		0.15		3,865		0.52		720		3.69		3,369		0.41		1,330		5.98	
東播磨圏域	2,207		0.24		66		0.23		4,775		0.68		1,100		5.72		1,944		0.24		1,098		5.09	
北播磨圏域	3,340		0.37		39		0.13		5,428		0.65		727		3.68		2,668		0.32		1,124		5.15	
中播磨圏域	1,975		0.24		49		0.20		4,616		0.62		979		5.61		2,643		0.29		1,282		5.86	
西播磨圏域	1,832		0.22		70		0.27		4,421		0.59		848		4.41		3,230		0.43		1,194		5.08	
但馬圏域	2,610		0.41		57		0.34		3,864		0.60		763		3.71		2,883		0.29		1,242		5.70	
丹波圏域	2,532		0.34		62		0.31		4,416		0.63		618		3.08		2,502		0.38		1,182		4.63	
淡路圏域	3,076		0.40		101		0.35		4,356		0.62		824		3.45		3,329		0.41					

	令和02年度																							
	心筋梗塞				がん								筋・骨格											
	入院		外来+調剤		入院		外来+調剤		入院		外来+調剤		入院		外来+調剤		入院		外来+調剤					
	1人当たり費用額	受診率	1人当たり費用額	受診率	1人当たり費用額	受診率	1人当たり費用額	受診率	1人当たり費用額	受診率	1人当たり費用額	受診率	1人当たり費用額	受診率	1人当たり費用額	受診率	1人当たり費用額	受診率	1人当たり費用額	受診率				
費用額 (円)	順位	割合 (%)	順位	費用額 (円)	順位	割合 (%)	順位	費用額 (円)	順位	割合 (%)	順位	費用額 (円)	順位	割合 (%)	順位	費用額 (円)	順位	割合 (%)	順位	費用額 (円)	順位	割合 (%)	順位	
兵庫県	1,122		0.08		123		0.44		25,485		3.09		32,424		27.13		12,310		1.62		18,254		89.32	
神戸市	946	29	0.07	27	116	21	0.36	19	23,531	32	2.84	35	32,446	5	26.45	10	11,371	36	1.48	35	17,293	21	84.11	20
東灘区	1,340		0.09		159		0.39		24,515		2.93		33,895		29.25		9,698		1.31		19,368		90.09	
灘区	848		0.07		127		0.26		22,503		2.75		33,483		27.90		11,145		1.37		17,585		90.66	
中央区	547		0.03		111		0.35		18,312		2.09		33,472		26.55		9,516		1.31		17,337		78.34	
兵庫区	867		0.06		145		0.40		21,353		2.57		33,609		25.07		10,763		1.41		18,581		89.44	
長田区	1,190		0.08		136		0.35		24,382		3.18		36,301		27.61		13,329		1.74		18,978		93.24	
須磨区	1,017		0.09		161		0.54		21,669		2.62		29,974		24.58		13,777		1.76		17,514		83.54	
垂水区	694		0.06		112		0.40		23,476		2.92		29,384		25.82		11,127		1.48		16,501		84.09	
北区	1,058		0.07		100		0.29		24,243		2.96		31,382		24.71		11,740		1.42		15,691		71.92	
北須磨支所	785		0.05		49		0.20		29,221		3.25		31,760		26.24		13,478		1.74		16,117		81.35	
西区	1,049		0.07		104		0.43		25,343		3.03		33,727		26.63		11,700		1.59		17,293		86.35	
姫路市	1,830	8	0.11	12	162	9	0.64	7	25,717	27	3.05	29	30,844	12	26.97	6	12,590	27	1.70	25	16,195	28	86.12	15
尼崎市	790	35	0.06	33	121	20	0.41	17	26,858	23	3.14	12	25,346	1	26.81	7	12,228	31	1.52	32	18,384	12	86.86	13
明石市	734	36	0.06	33	85	27	0.34	25	25,302	28	3.17	23	29,872	18	25.86	16	12,383	30	1.62	28	19,063	7	94.47	4
西宮市	970	27	0.07	27	69	33	0.24	34	26,465	25	3.17	23	34,198	2	27.93	3	11,728	33	1.43	37	18,172	14	92.60	6
洲本市	2,281	5	0.10	15	49	38	0.21	39	29,238	14	3.57	14	25,724	33	26.34	11	17,220	4	2.51	4	16,701	24	76.63	34
芦屋市	1,175	22	0.06	33	48	39	0.23	36	23,291	34	2.79	38	31,397	8	30.47	1	10,431	40	1.32	39	18,391	11	87.10	12
伊丹市	839	33	0.06	33	99	24	0.47	13	22,764	37	2.81	37	31,066	10	26.23	13	10,531	39	1.24	40	19,347	6	96.76	2
相生市	1,648	11	0.10	15	101	23	0.35	22	37,025	1	4.95	1	30,614	13	24.09	27	13,938	19	2.27	9	16,064	29	82.42	23
加古川市	970	27	0.07	27	163	8	0.63	9	22,886	36	2.77	39	27,589	28	23.52	30	12,438	29	1.92	19	17,755	16	84.05	21
赤穂市	557	41	0.05	37	74	31	0.33	28	35,917	2	4.47	4	28,742	23	25.27	23	14,813	14	1.76	22	13,925	39	64.45	41
西脇市	2,445	3	0.17	3	60	37	0.22	37	30,373	10	3.54	16	30,049	16	22.85	33	15,494	10	2.02	15	18,506	10	87.97	9
宝塚市	1,055	24	0.07	27	61	36	0.24	34	30,035	11	3.46	19	31,587	7	27.27	5	11,321	37	1.51	33	18,350	13	85.62	16
三木市	1,268	17	0.09	22	81	29	0.31	29	22,969	35	3.00	33	30,012	17	23.13	32	13,063	25	1.75	24	18,128	15	79.31	28
高砂市	648	38	0.05	37	143	13	0.60	11	23,407	33	3.02	32	29,855	20	23.73	29	12,010	32	1.62	28	20,520	2	93.91	5
川西市	873	31	0.07	27	99	24	0.30	30	27,992	19	3.35	21	29,157	21	25.55	20	11,312	38	1.45	36	17,539	19	84.76	17
小野市	1,524	14	0.13	6	172	6	0.69	5	29,982	12	3.68	13	29,865	19	26.08	15	13,073	24	2.05	13	15,319	31	77.19	32
三田市	1,264	18	0.10	15	128	18	0.36	19	23,699	31	3.05	29	28,759	22	26.50	9	12,563	28	1.50	34	14,780	34	79.74	27
加西市	1,177	21	0.09	22	174	5	0.67	6	29,009	15	3.55	15	28,328	25	22.74	34	17,101	5	2.55	3	14,393	36	82.48	22
猪名川町	1,227	20	0.09	22	41	40	0.29	33	26,799	24	3.09	27	34,027	3	24.49	26	15,402	12	1.84	20	18,993	8	91.28	7
加東市	1,054	25	0.10	15	137	14	0.47	13	33,466	6	3.90	9	31,652	6	26.25	12	13,468	22	2.32	7	17,685	18	77.88	31
多可町	1,162	23	0.07	27	125	19	0.38	18	27,838	20	2.97	34	18,693	40	18.08	41	16,652	6	2.15	11	19,819	5	87.23	11
稲美町	1,015	26	0.14	5	134	16	0.35	22	14,331	41	2.05	41	30,194	15	25.66	17	15,085	13	2.19	10	19,909	3	87.84	10
播磨町	922	30	0.11	12	74	31	0.35	22	22,266	39	3.05	29	28,179	26	25.31	22	13,526	21	1.76	22	17,068	22	81.42	24
市川町	568	39	0.03	41	69	33	0.34	25	31,663	8	3.85	10	27,325	30	23.79	28	21,923	1	2.43	5	16,757	23	88.66	8
福崎町	1,391	16	0.13	6	171	7	0.64	7	35,014	5	4.38	5	27,326	29	26.20	14	11,433	35	1.37	38	11,999	41	72.79	37
神河町	2,457	2	0.17	3	9	41	0.03	41	24,805	29	3.19	22	23,282	38	24.59	25	14,234	18	2.10	12	19,840	4	96.95	1
太子町	807	34	0.10	15	93	26	0.42	16	27,114	22	3.47	18	32,818	4	26.75	8	12,681	26	1.64	27	17,530	20	84.57	19
たつの市	2,267	6	0.13	6	207	4	0.81	3	24,242	30	3.08	28	30,341	14	27.63	4	15,454	11	2.02	15	16,558	26	86.50	14
上郡町	1,543	13	0.11	12	76	30	0.30	30	28,628	17	3.96	6	18,257	41	20.84	39	20,723	2	2.76	1	16,496	27	76.52	35
佐用町	865	32	0.10	15	67	35	0.19	40	35,232	4	4.62	2	23,815	37	21.17	37	13,399	23	2.28	8	14,859	33	72.30	39
宍粟市	1,626	12	0.12	10	209	3	0.87	2	27,709	21	3.39	20	27,075	31	25.65	19	16,619	7	2.03	14	14,946	32	84.63	18
香美町	2,173	7	0.12	10	160	10	0.36	19	32,294	7	3.82	11	23,859	36	20.69	40	13,618	20	1.62	28	16,618	25	75.43	36
新温泉町	4,255	1	0.30	1	238	2	0.90	1	35,618	3	4.57	3	23,951	35	23.19	31	15,974	8	1.81	21	12,164	40	80.00	26
養父市	1,671	10	0.13	6	83	28	0.22	37	30,472	9	3.82	11	24,812	34	22.28	36	20,261	3	2.71	2	14,273	37	78.22	30
朝来市	1,250	19	0.08	25	144	12	0.30	30	28,288	18	3.93	8	27,741	27	25.47	21	14,713	15	2.02	15	14,128	38	68.72	40
丹波市	654	37	0.05	37	151	11	0.62	10	28,869	16	3.49	17	28,525	24	25.66	17	14,371	17	1.65	26	22,236	1	96.54	3
丹波篠山市	2,344	4	0.18	2	247	1	0.71	4	29,979	13	3.94	7	21,694	39	22.65	35	14,655	16	2.00	18	15,672	30	76.95	33
淡路市	1,420	15	0.08	25	130	17	0.34	25	21,538	40	2.84	35	26,426	32	24.77	24	11,653	34	1.59	31	14,762	35	72.67	38
南あわじ市	560	40	0.04	40	108	22	0.56	12	25,809	26	3.14	25	31,246	9	28.55	2	15,600	9	2.36	6	18,713	9	81.14	25
豊岡市	1,696	9	0.10	15	135	15	0.47	13	22,654	38	2.76	40	30,906	11	21.03	38	8,139	41	1.02	41	17,690	17	78.27	29
阪神南圏域	904		0.07		91		0.32		26,348		3.12		34,117		27.65		11,841		1.46		18,289		89.39	
阪神北圏域	994		0.07		89		0.33		26,522		3.18		30,546		26.35		11,473		1.44		17,884		87.63	
東播磨圏域	834		0.07		123		0.48		23,476		2.94		28,914		24.65		12,539		1.77		18,712		89.52	
北播磨圏域	1,429		0.11		117		0.44		28,008		3.41		29,030		23.52		14,394		2.08		17,156		81.12	
中播磨圏域	1,798		0.11		157		0.62		26,142		3.11		30,490		26.85		12,814		1.71		16,166		85.97	
西播磨圏域	1,478		0.10		139		0.56		29,725		3.80		28,516		25.47									

医療の状況－疾病別市町順位（生活習慣病）

疾病別市町順位

	令和02年度							
	精神							
	入院				外来+調剤			
	1人当たり費用額		受診率		1人当たり費用額		受診率	
費用額 (円)	順位	割合 (%)	順位	費用額 (円)	順位	割合 (%)	順位	
兵庫県	16,075		3.72		8,822		41.86	
神戸市	15,179	27	3.44	30	9,074	24	42.57	25
東灘区	14,935		3.05		9,658		44.05	
灘区	12,813		2.98		8,433		40.41	
中央区	8,198		1.85		6,687		31.58	
兵庫区	13,318		2.98		8,193		38.96	
長田区	15,205		3.38		8,034		36.87	
須磨区	17,660		4.10		9,176		43.53	
垂水区	16,003		3.64		10,911		50.75	
北区	20,172		4.72		9,999		47.01	
北須磨支所	13,114		2.89		10,949		50.05	
西区	17,295		4.05		9,629		45.88	
姫路市	15,163	28	3.56	25	7,821	37	40.12	35
尼崎市	15,579	26	3.36	34	8,316	33	40.78	31
明石市	16,094	25	3.45	28	9,889	13	45.89	14
西宮市	12,913	36	2.91	37	9,028	25	44.21	18
洲本市	13,659	34	3.37	33	8,835	29	41.26	29
芦屋市	11,536	40	2.65	40	9,673	16	47.14	9
伊丹市	15,104	29	3.56	25	8,774	30	44.34	17
相生市	17,946	22	4.63	21	11,677	3	48.82	5
加古川市	17,392	24	3.95	23	10,299	9	45.53	15
赤穂市	26,480	7	6.95	6	12,595	2	48.27	6
西脇市	22,387	14	5.92	12	9,412	20	52.45	2
宝塚市	13,676	33	3.10	35	9,323	21	43.46	23
三木市	22,859	12	5.55	13	9,570	17	41.99	26
高砂市	12,490	38	2.84	38	9,821	15	45.90	13
川西市	11,957	39	2.73	39	8,605	31	40.35	34
小野市	24,729	11	6.26	9	8,073	35	40.08	36
三田市	17,503	23	3.84	24	11,617	5	46.12	11
加西市	25,593	9	6.21	10	10,341	8	50.80	4
猪名川町	9,949	41	1.98	41	7,778	38	35.11	41
加東市	20,648	18	5.35	16	8,915	26	44.18	20
多可町	27,776	6	7.15	5	11,673	4	59.24	1
稲美町	21,163	16	4.80	18	9,925	12	44.21	18
播磨町	15,071	30	3.53	27	9,264	22	43.89	21
市川町	22,654	13	5.51	14	9,435	19	43.47	22
福崎町	25,903	8	6.73	8	15,043	1	52.08	3
神河町	25,022	10	5.96	11	9,547	18	46.47	10
太子町	20,327	20	4.66	20	7,663	39	40.94	30
たつの市	14,161	32	3.38	32	8,906	27	43.18	24
上郡町	28,360	5	6.95	6	10,566	7	47.62	8
佐用町	34,258	2	8.93	2	10,025	11	45.41	16
宍粟市	20,525	19	4.79	19	7,067	40	35.27	39
香美町	13,083	35	3.43	31	7,935	36	35.64	38
新温泉町	29,947	4	7.27	4	9,841	14	45.93	12
養父市	34,674	1	9.03	1	8,878	28	41.96	27
朝来市	32,263	3	8.03	3	9,158	23	40.73	32
丹波市	21,750	15	5.42	15	11,223	6	47.76	7
丹波篠山市	20,691	17	5.13	17	10,139	10	41.43	28
淡路市	14,181	31	3.45	28	8,544	32	40.44	33
南あわじ市	18,196	21	4.59	22	7,021	41	35.87	37
豊岡市	12,549	37	3.08	36	8,160	34	35.21	40
阪神南圏域	14,041		3.10		8,744		42.82	
阪神北圏域	14,068		3.20		9,199		42.86	
東播磨圏域	16,295		3.63		10,007		45.60	
北播磨圏域	23,620		5.92		9,445		46.02	
中播磨圏域	15,889		3.76		8,114		40.67	
西播磨圏域	20,757		5.13		9,587		43.59	
但馬圏域	20,686		5.18		8,559		38.04	
丹波圏域	21,308		5.30		10,690		44.91	
淡路圏域	15,510		3.85		8,052		38.94	

1人当たり費用額（糖尿病 入院）

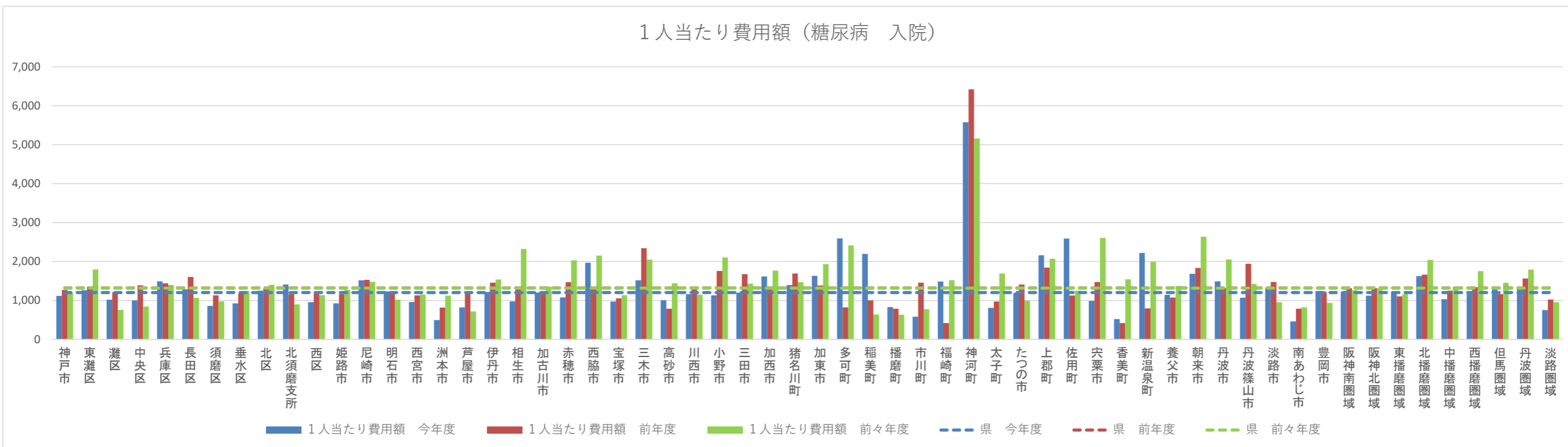

受診率（糖尿病 入院）

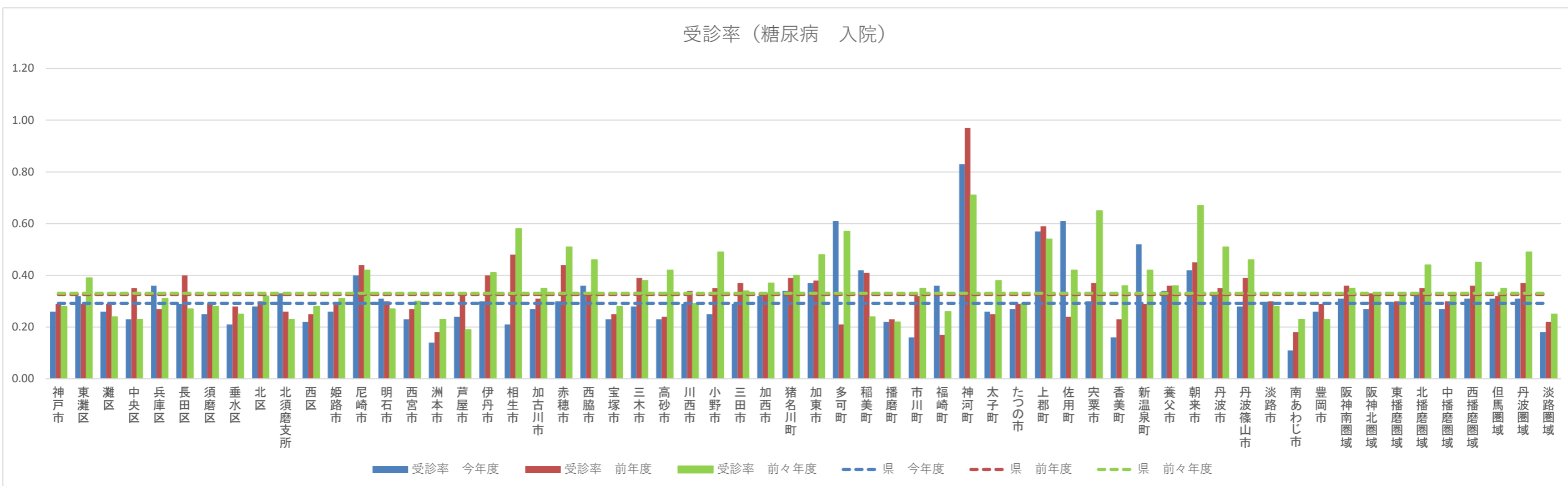

1人当たり費用額（糖尿病 外来）

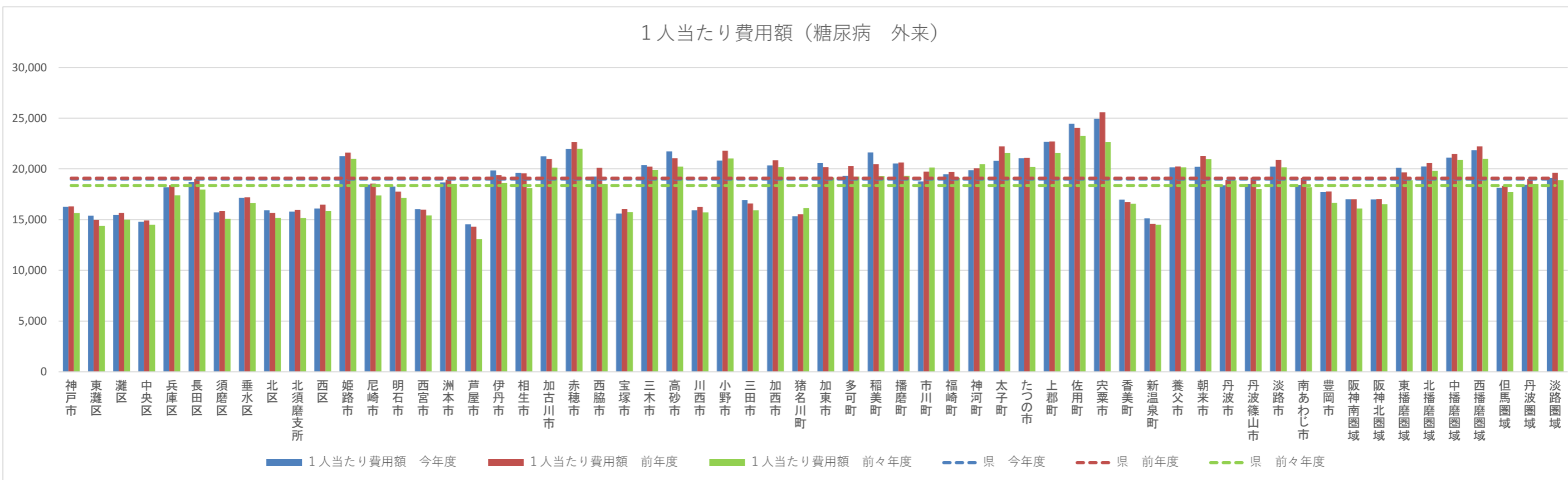

受診率（糖尿病 外来）

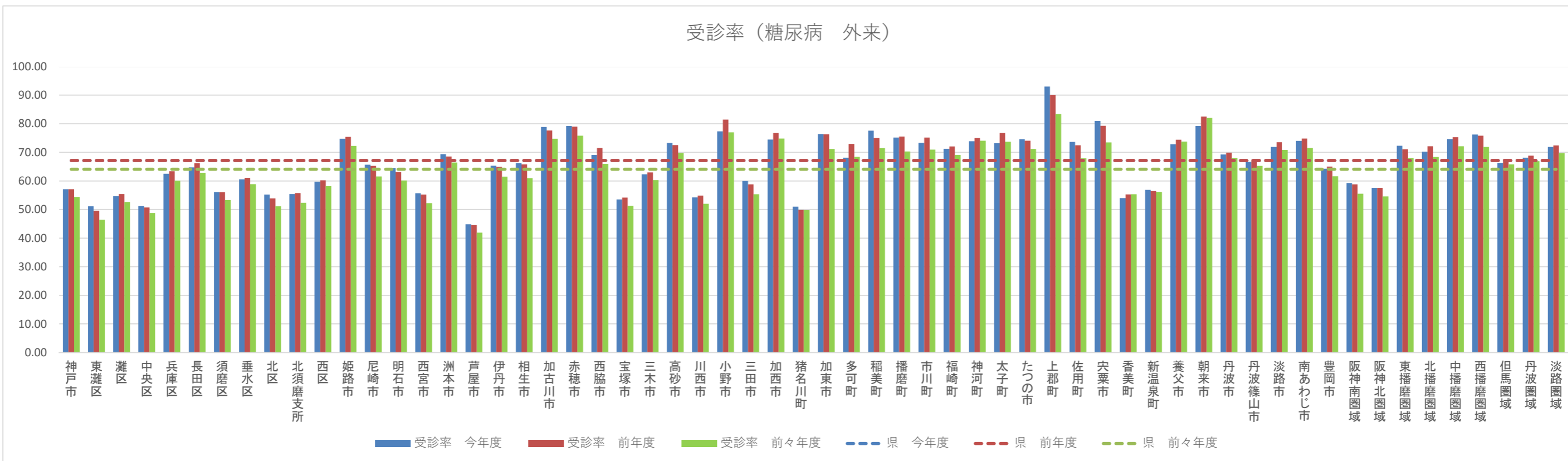

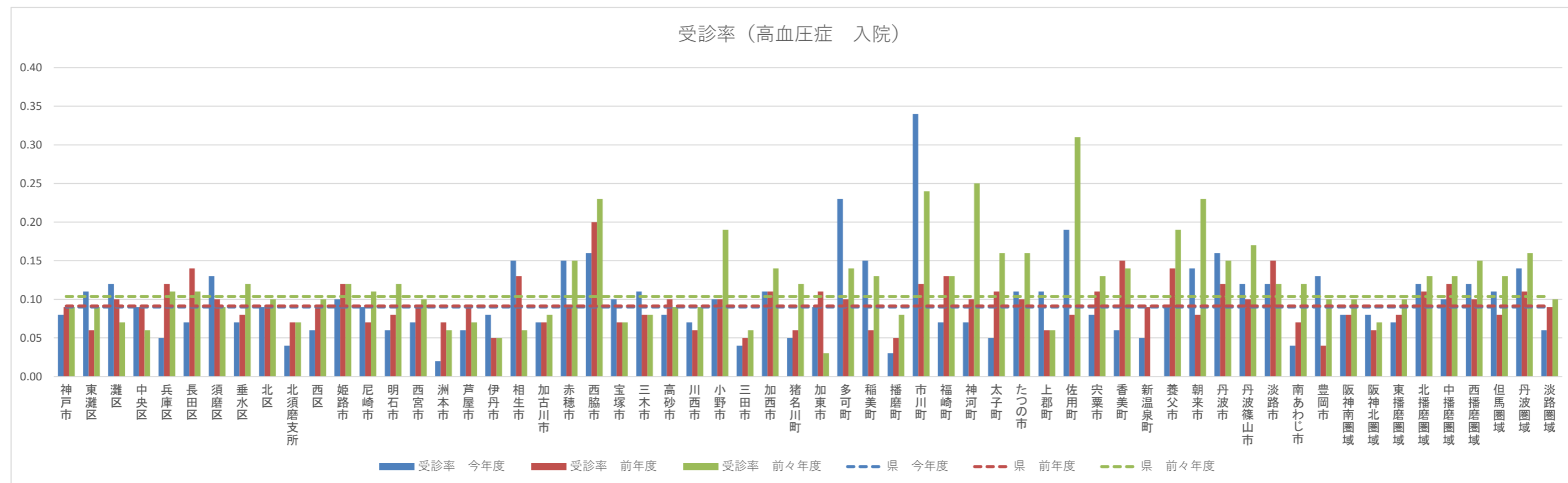
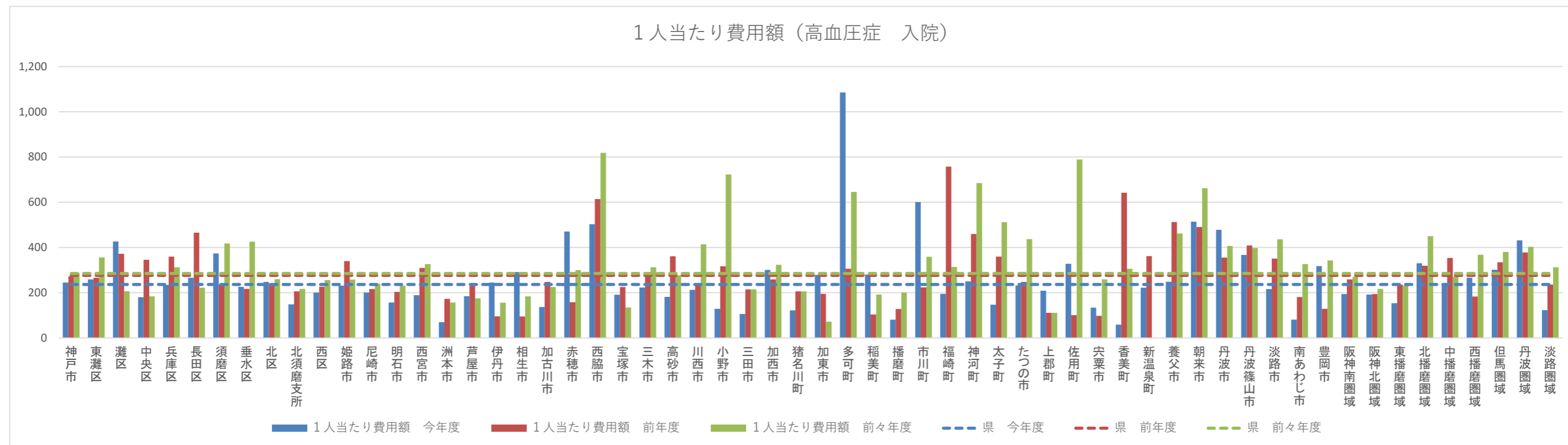

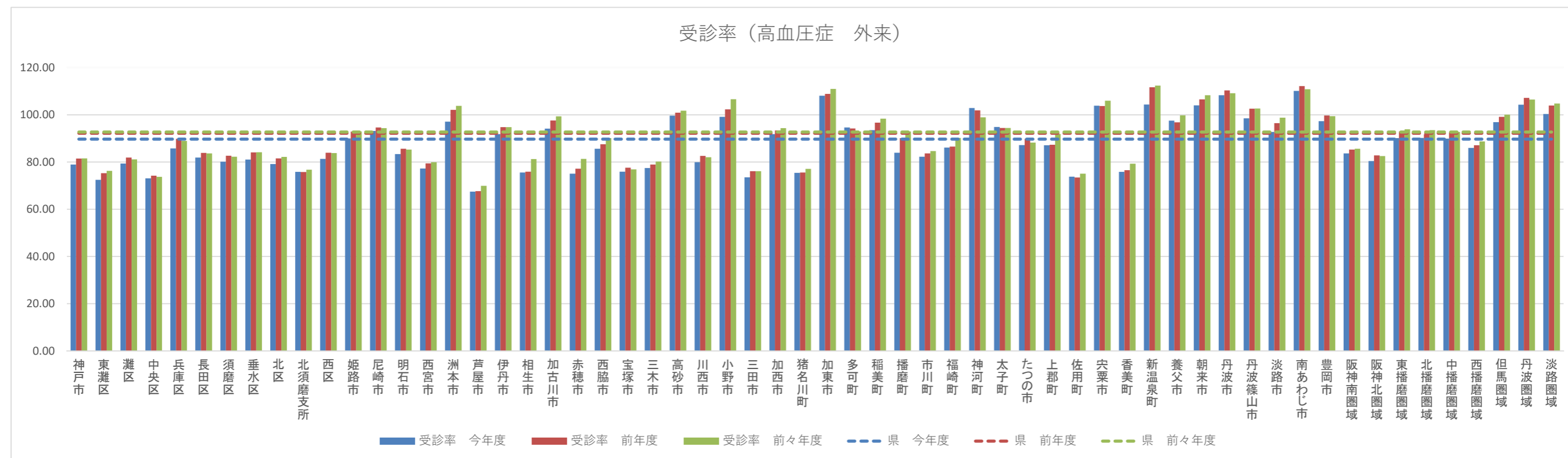
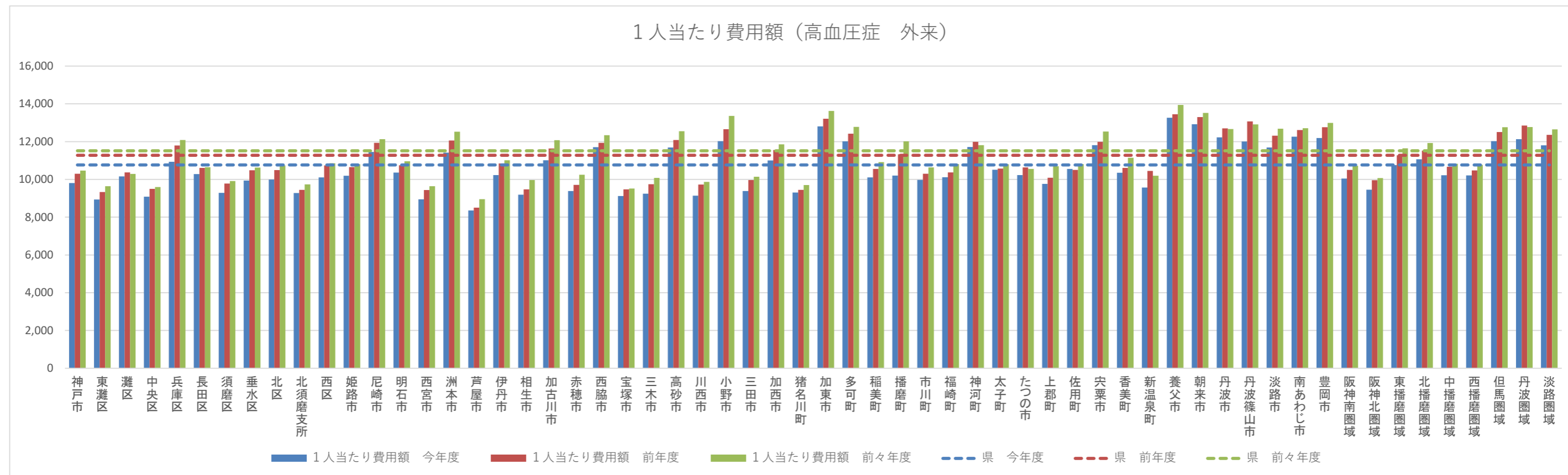

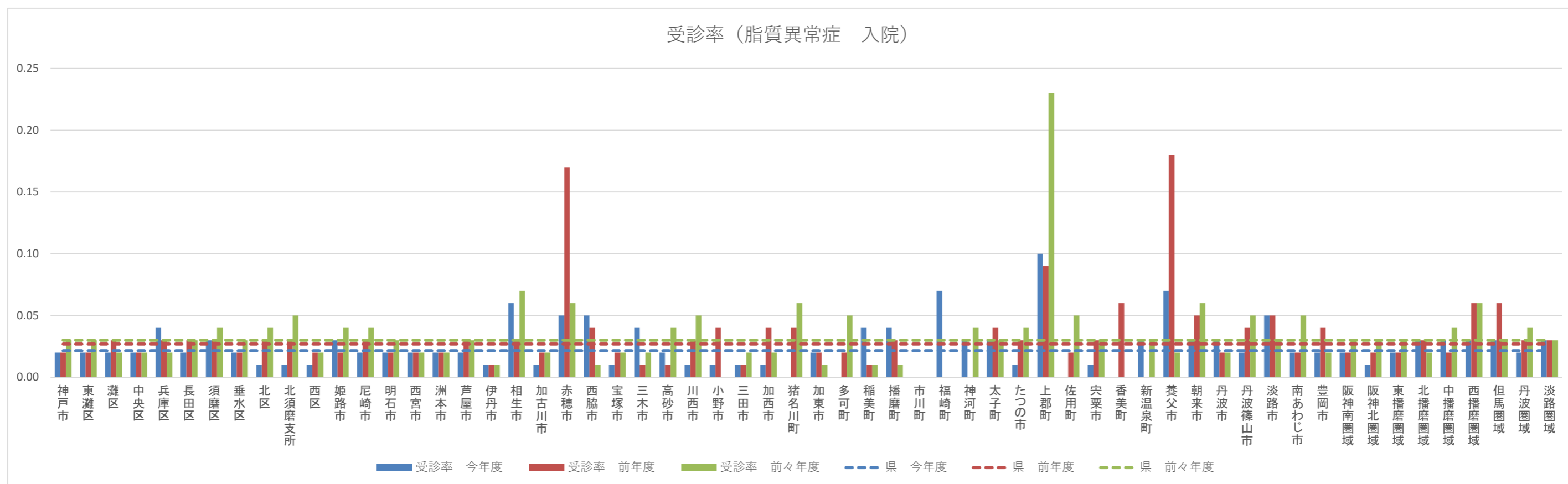
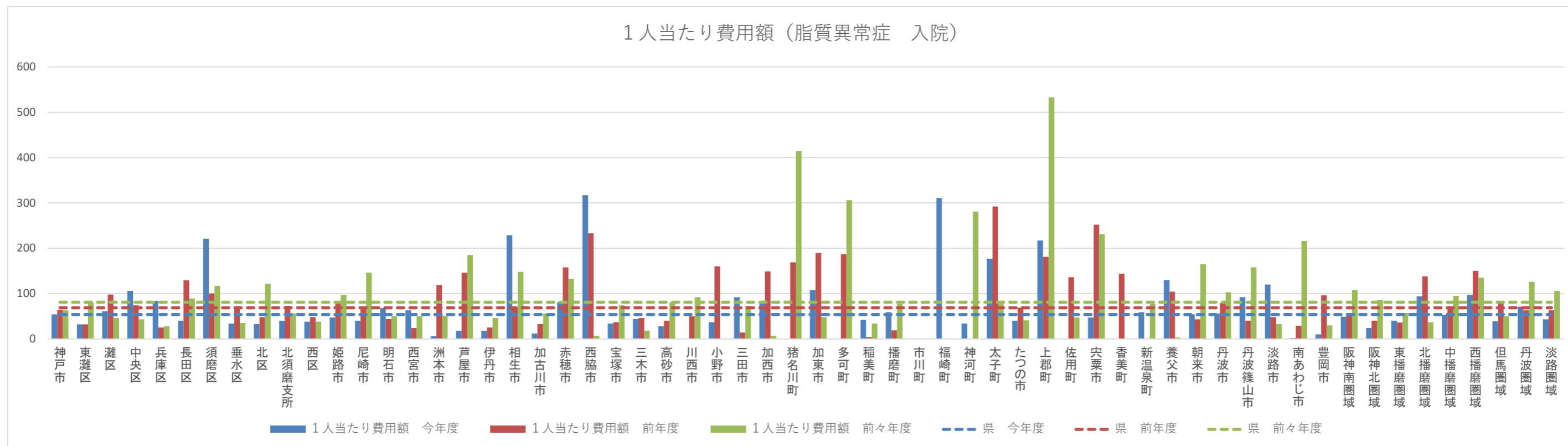

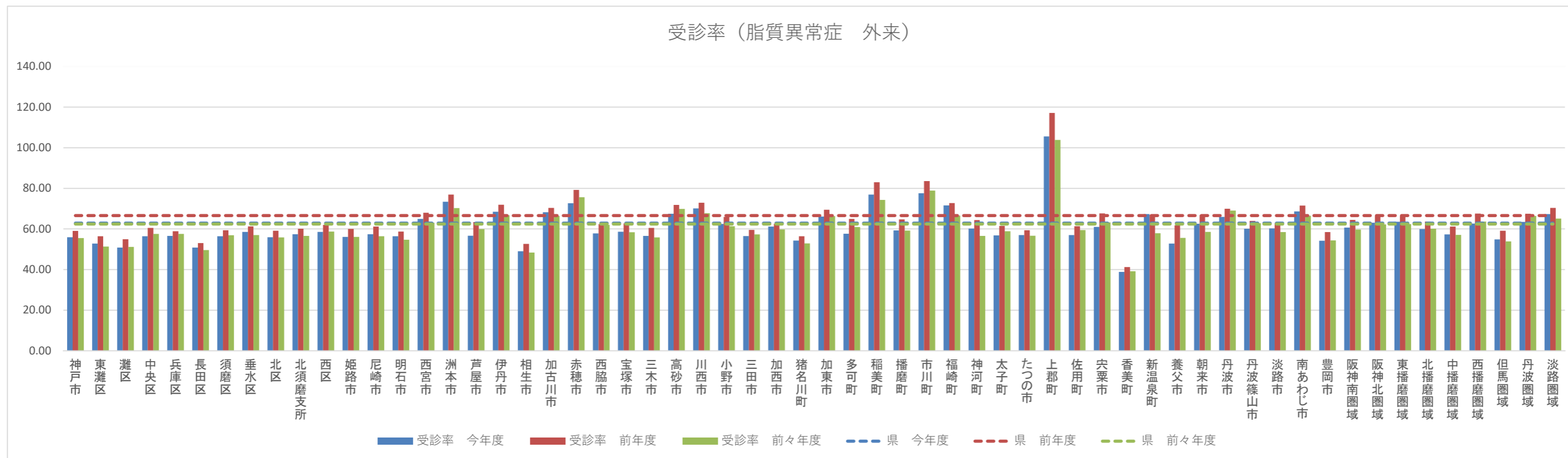
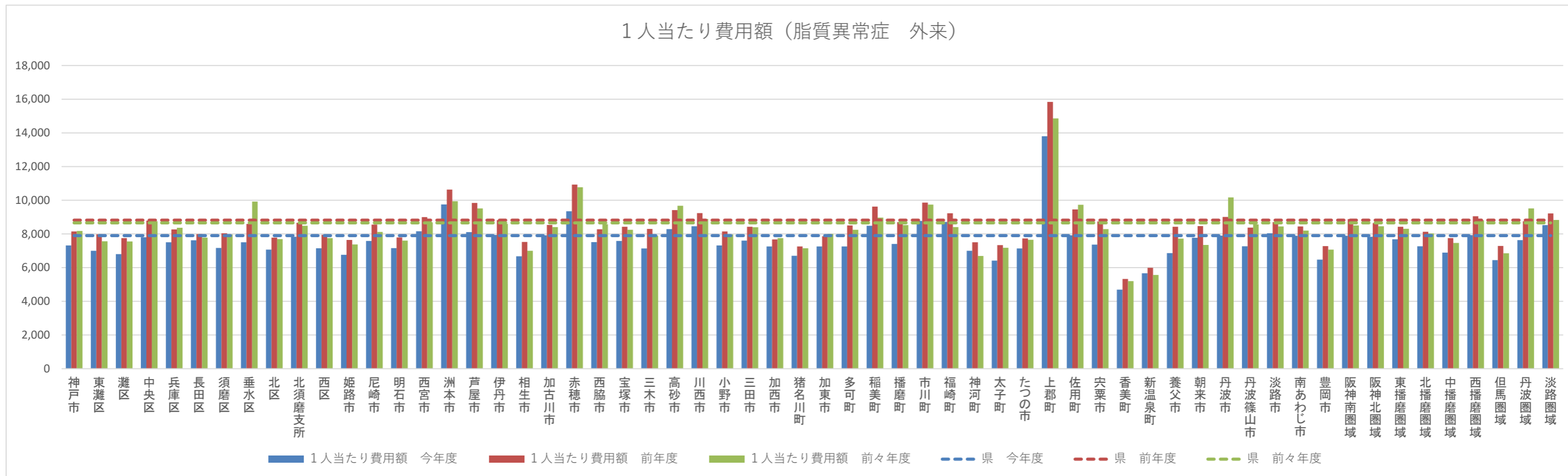

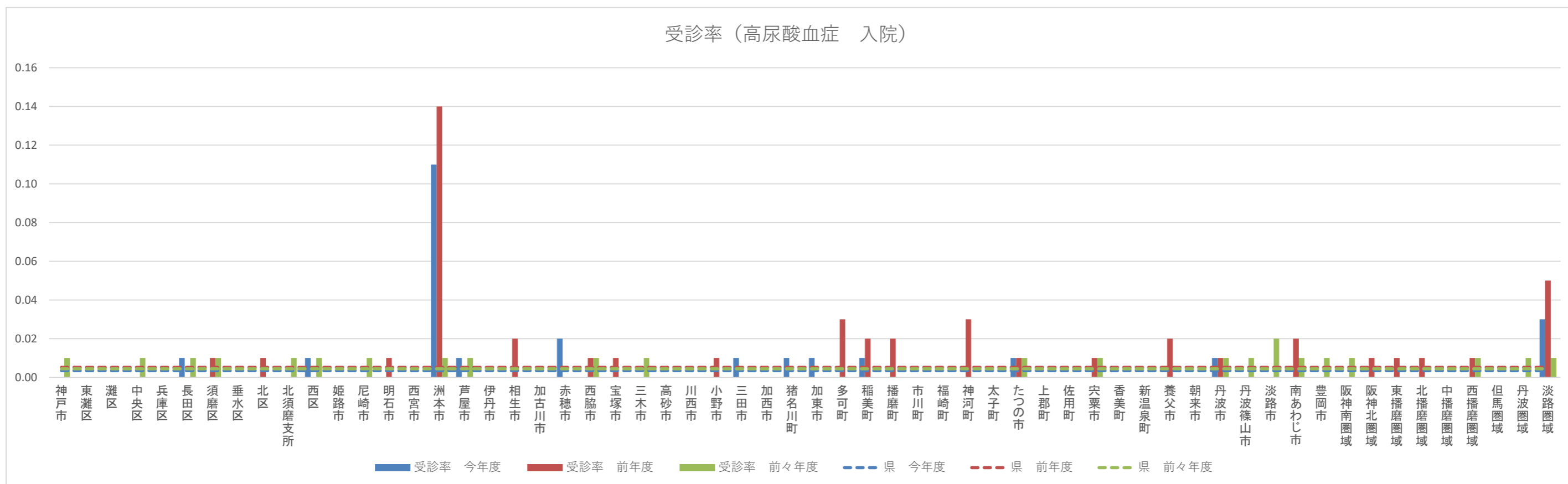
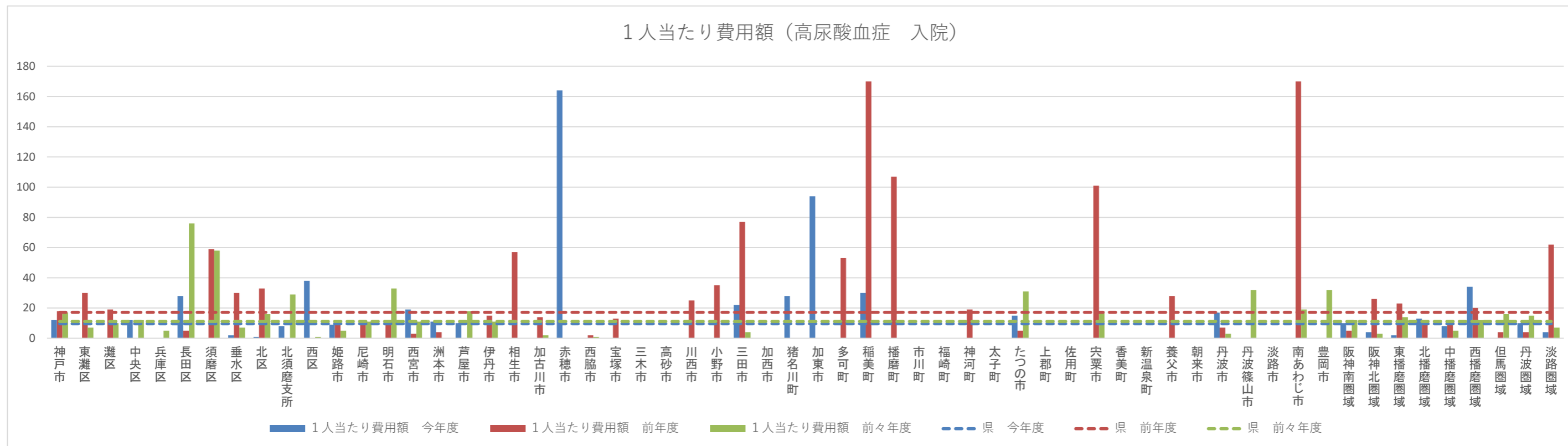

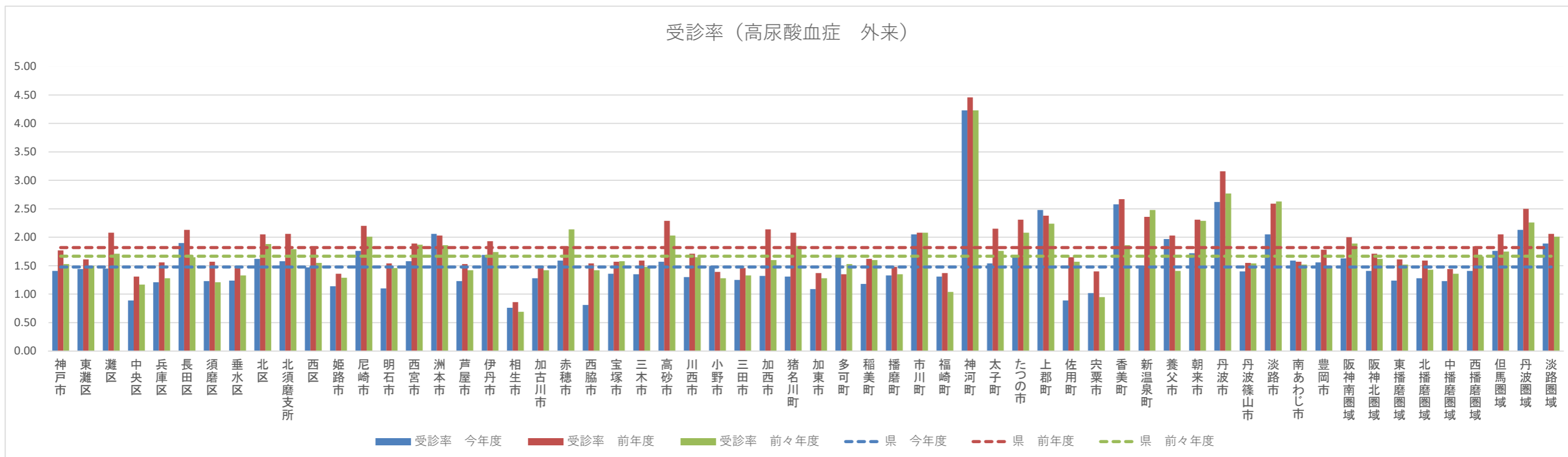
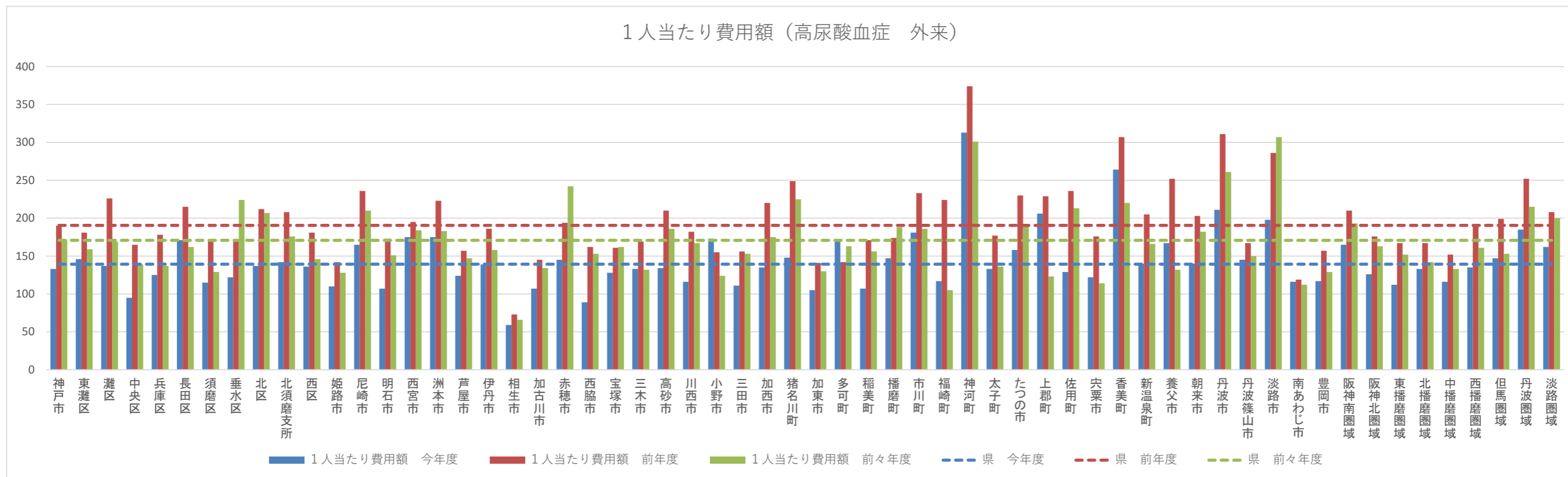

1人当たり費用額（脂肪肝 入院）

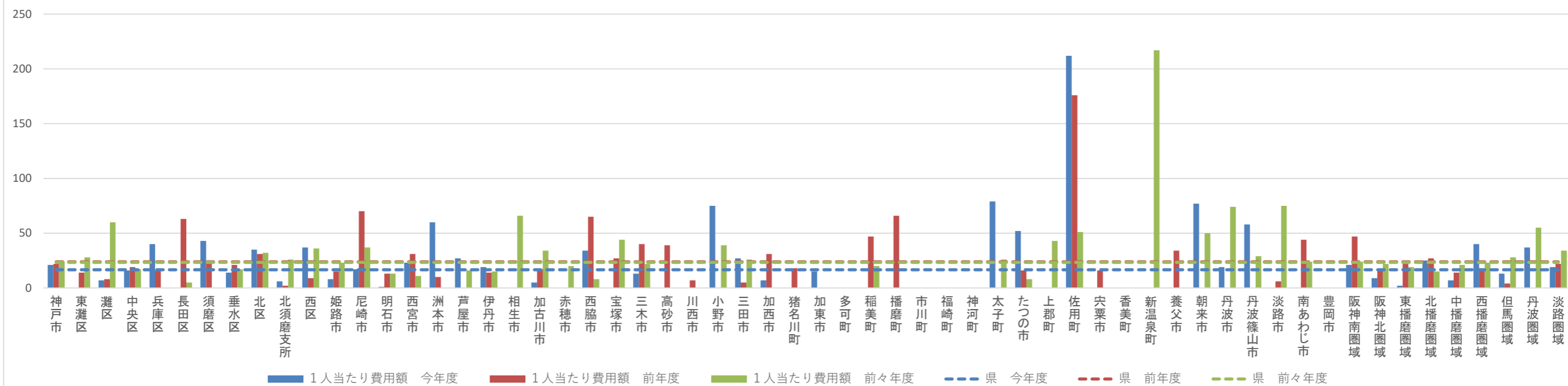

受診率（脂肪肝 入院）

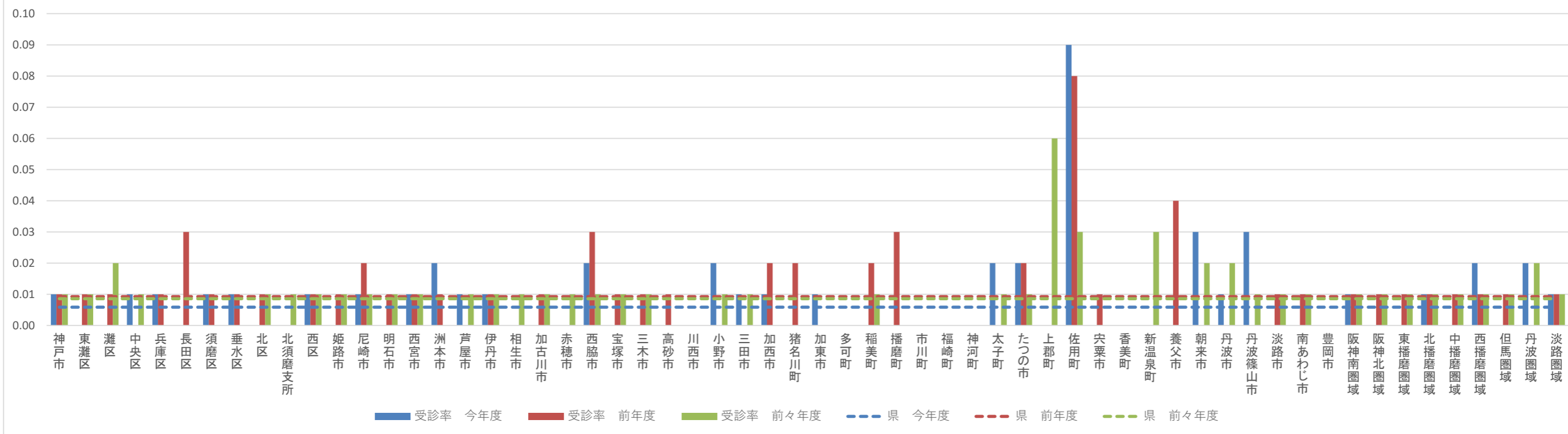

1人当たり費用額（脂肪肝 外来）

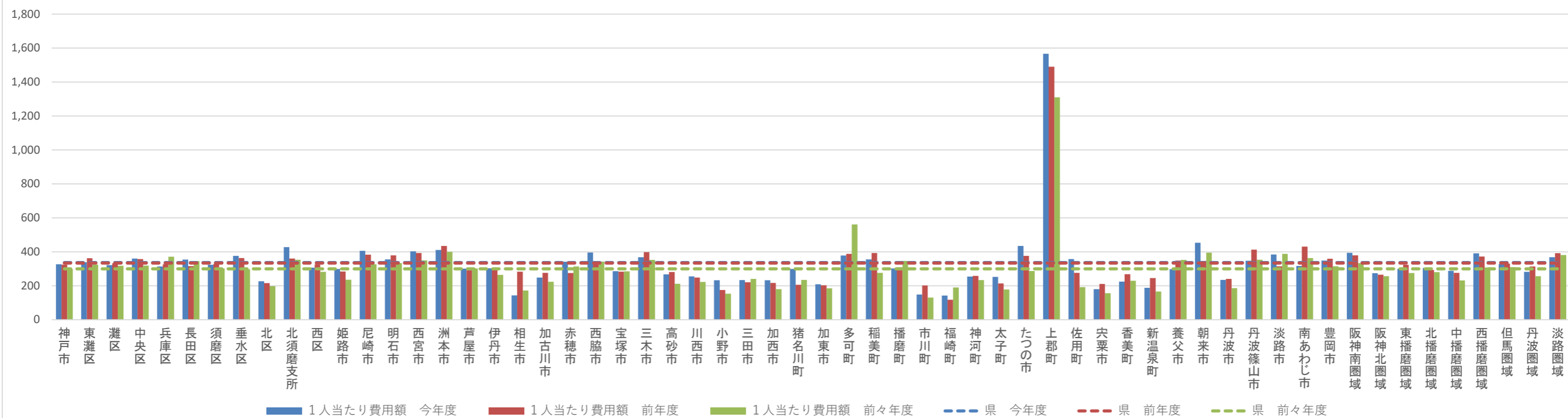

受診率（脂肪肝 外来）

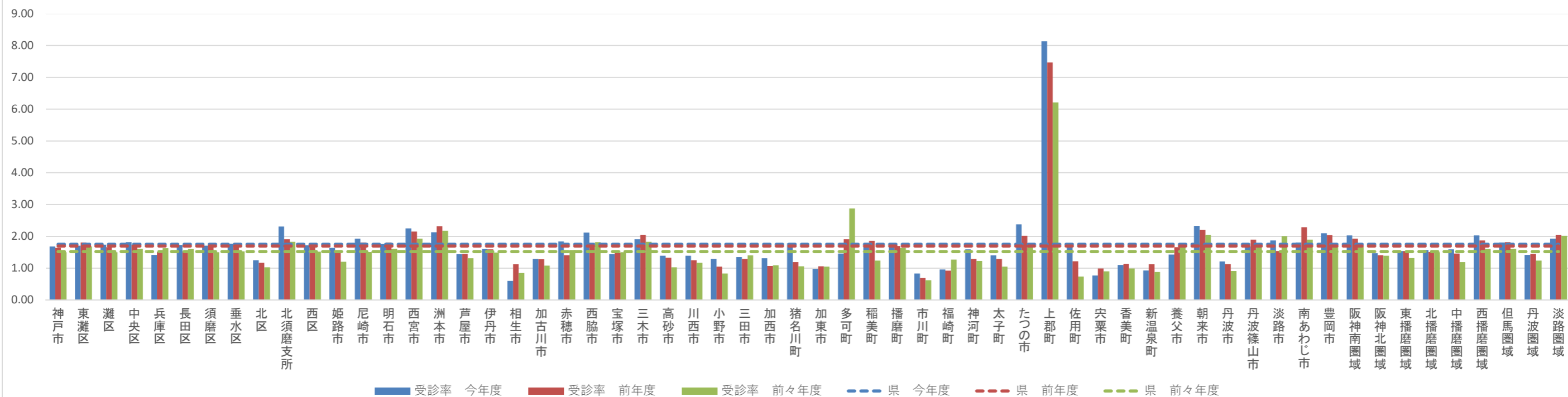

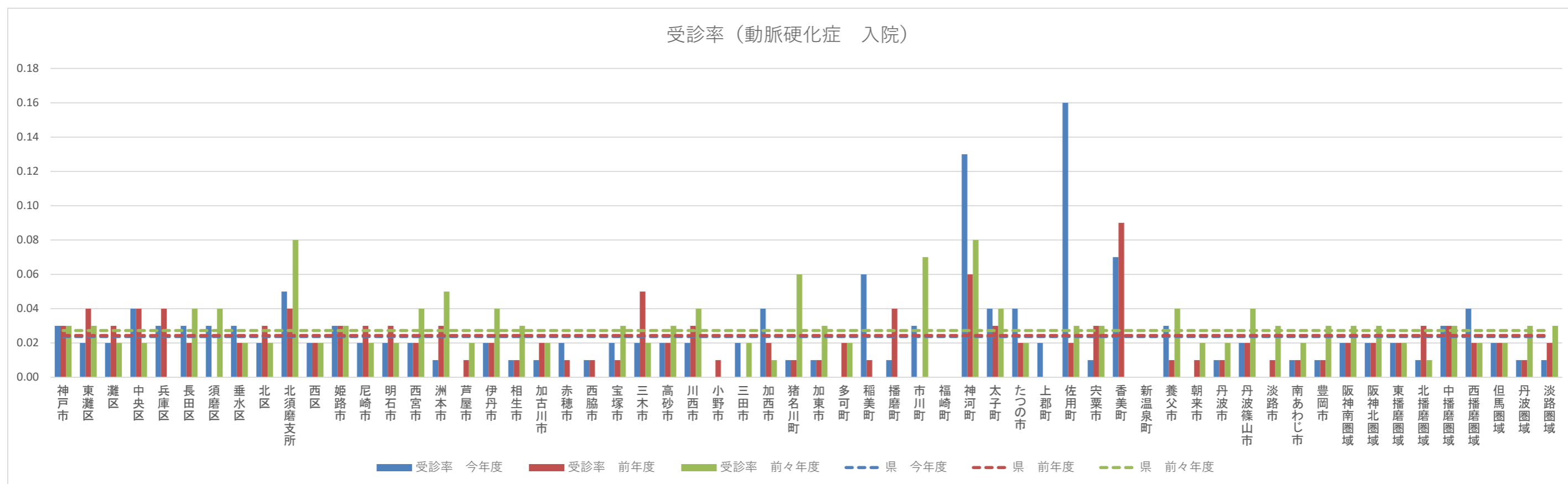
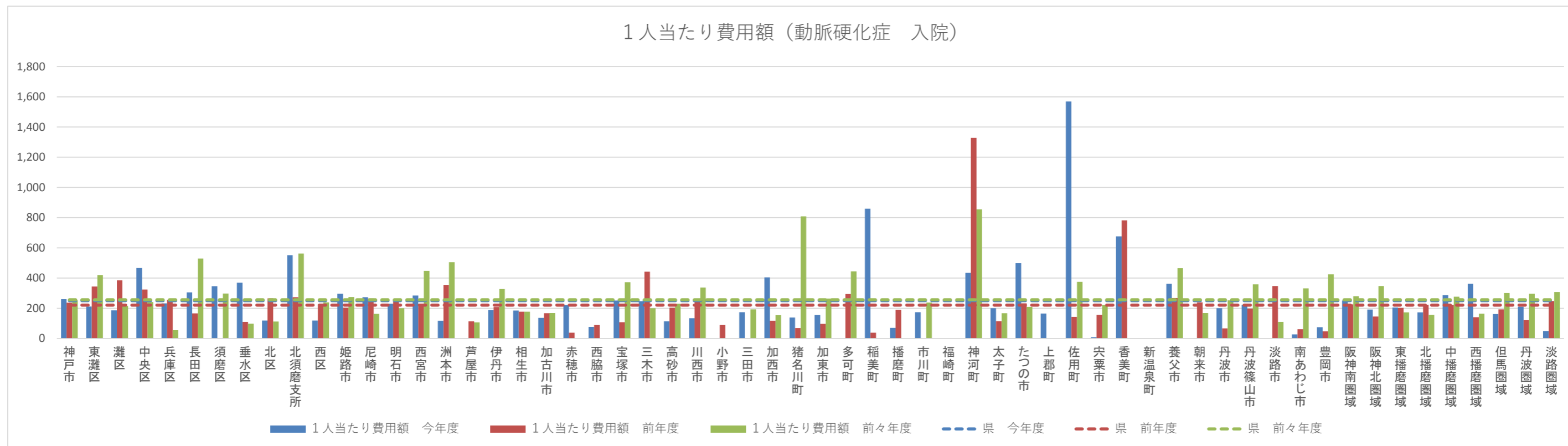

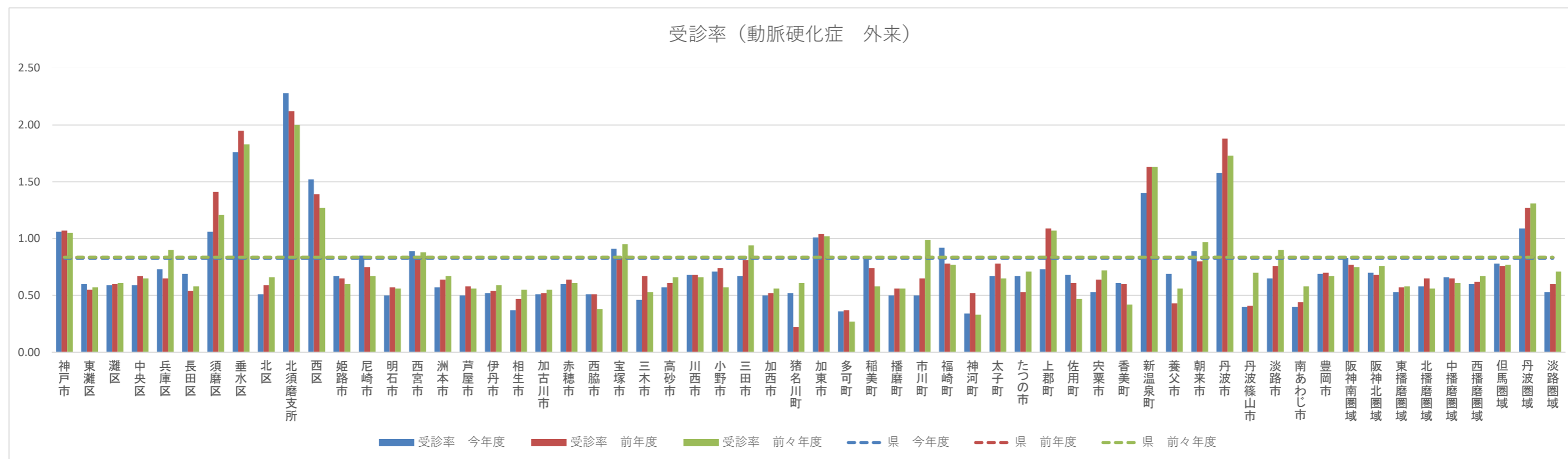
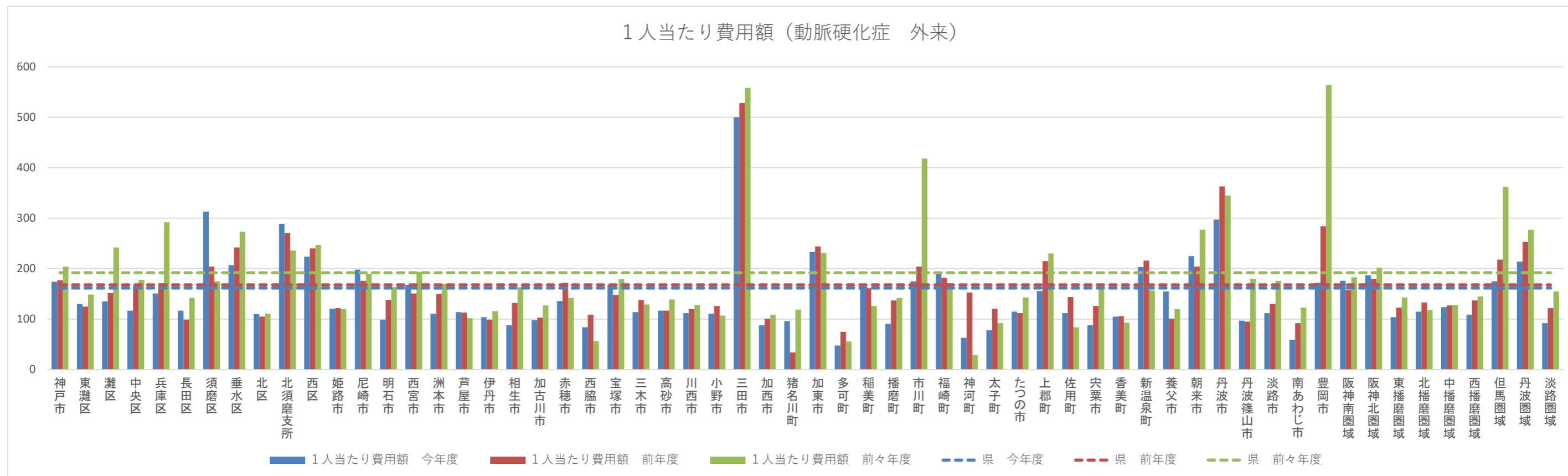

1人当たり費用額（脳出血 入院）

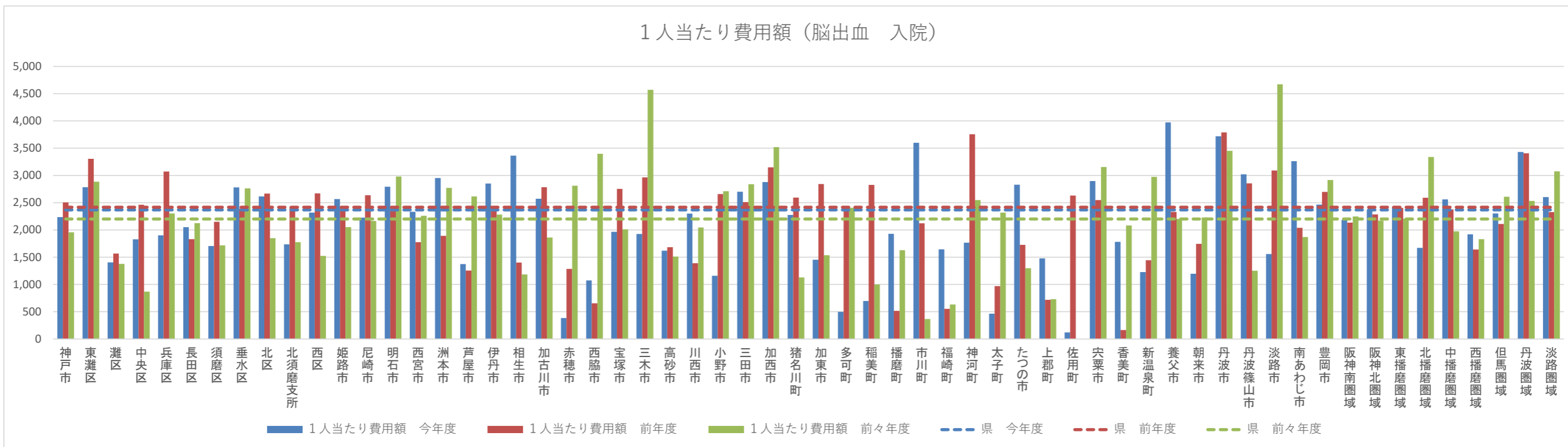

受診率（脳出血 入院）

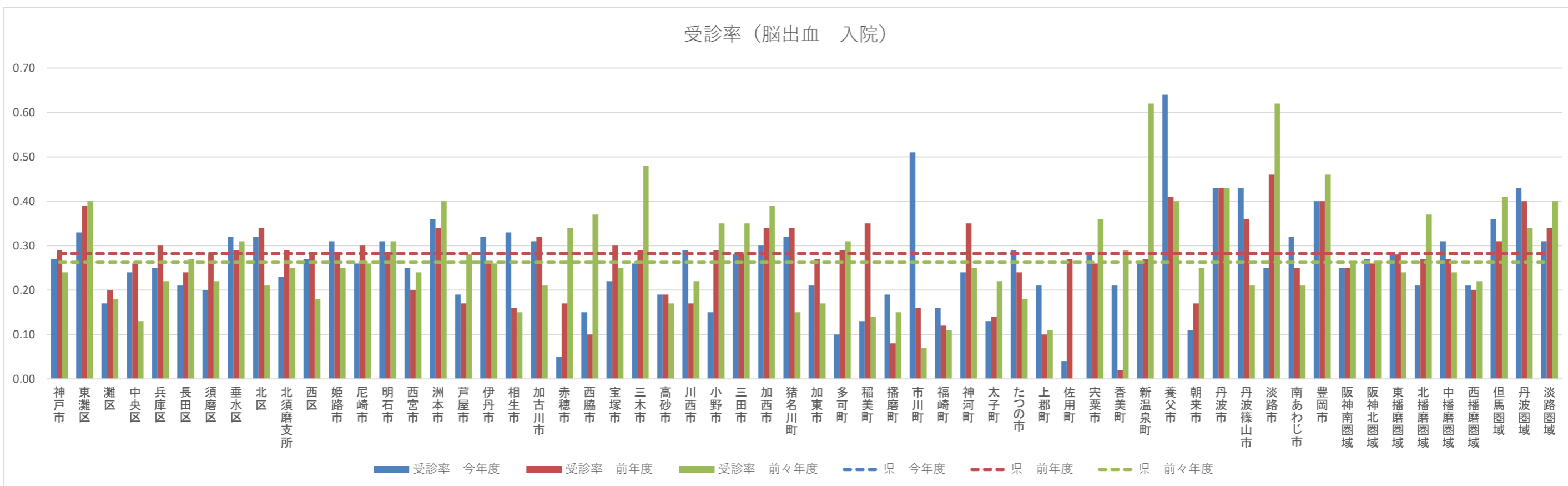

1人当たり費用額（脳出血 外来）

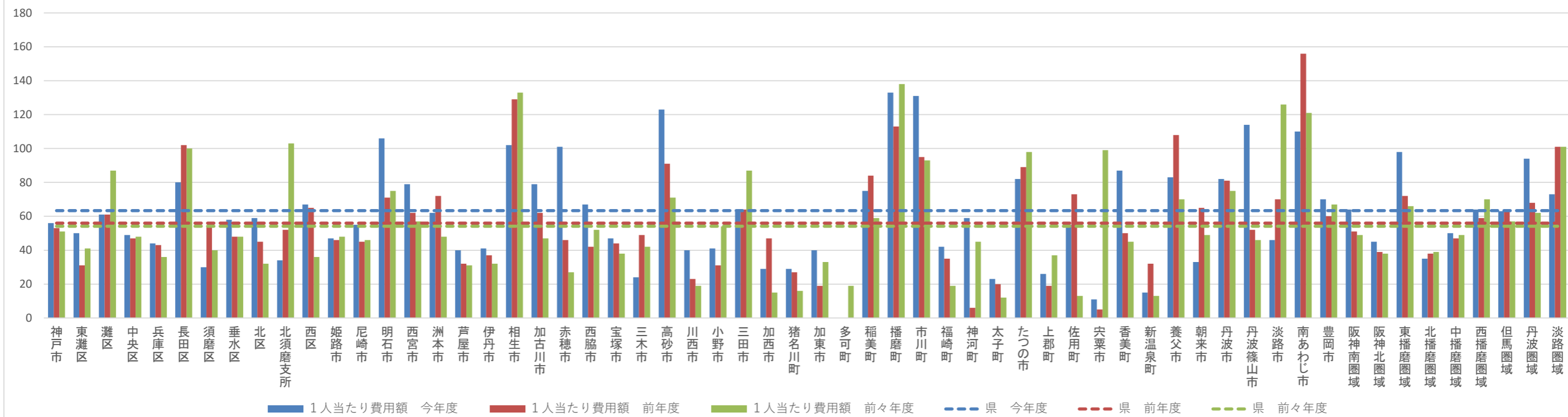

受診率（脳出血 外来）

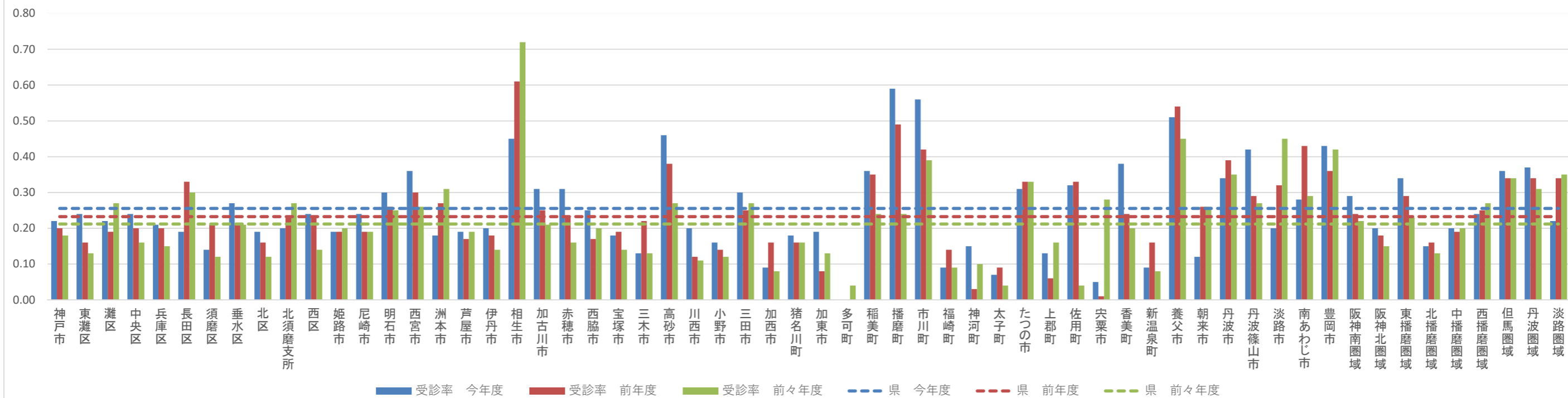

1人当たり費用額（脳梗塞 入院）

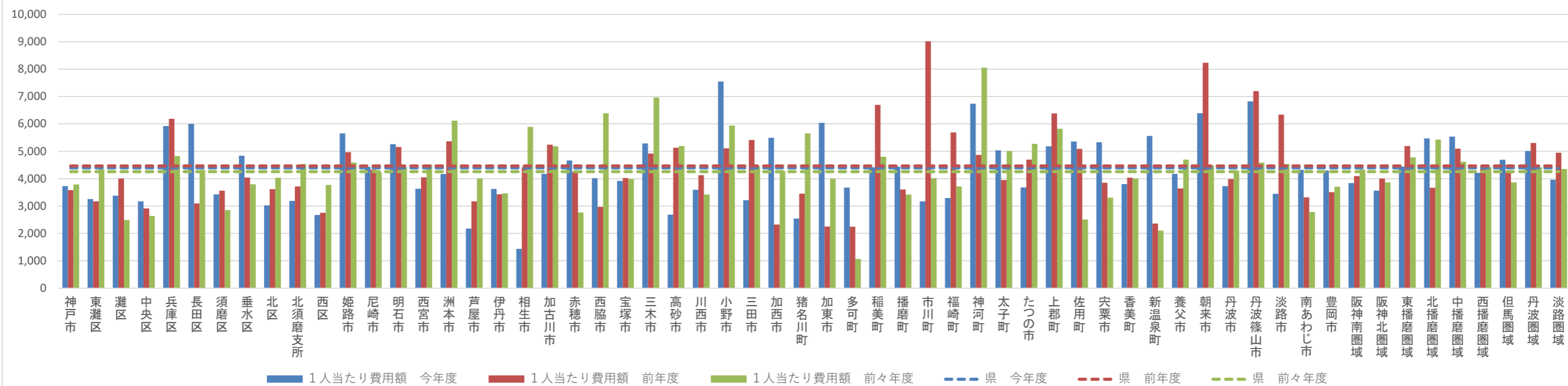

受診率（脳梗塞 入院）

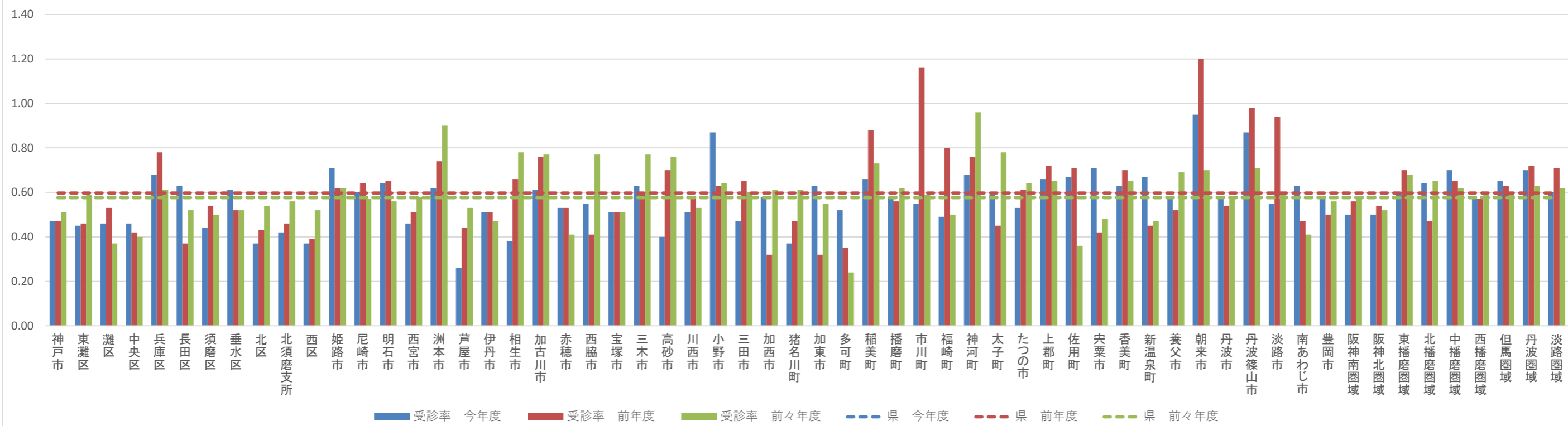

1人当たり費用額（脳梗塞 外来）

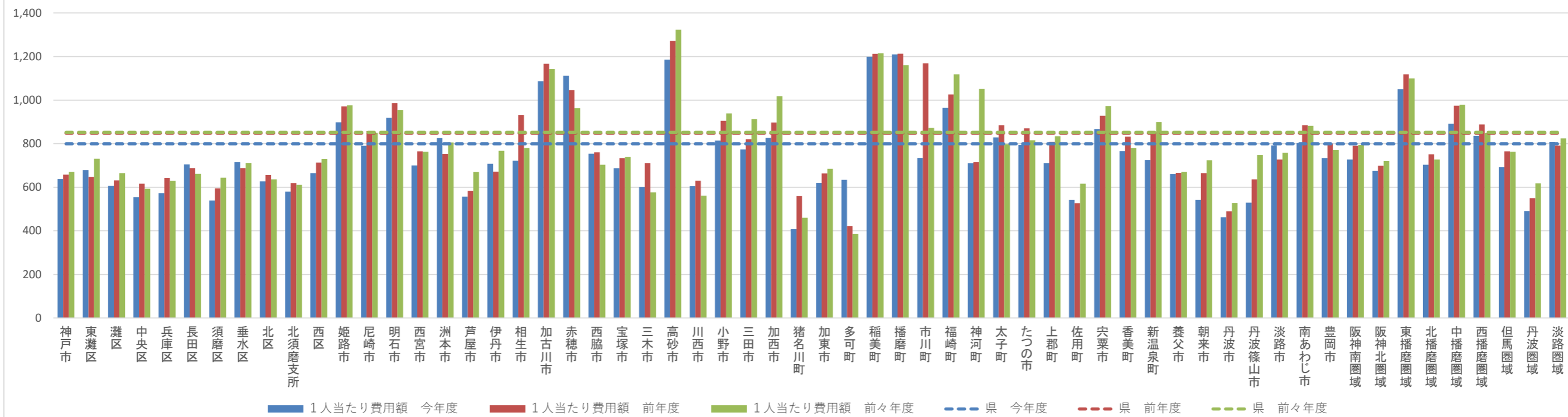

受診率（脳梗塞 外来）

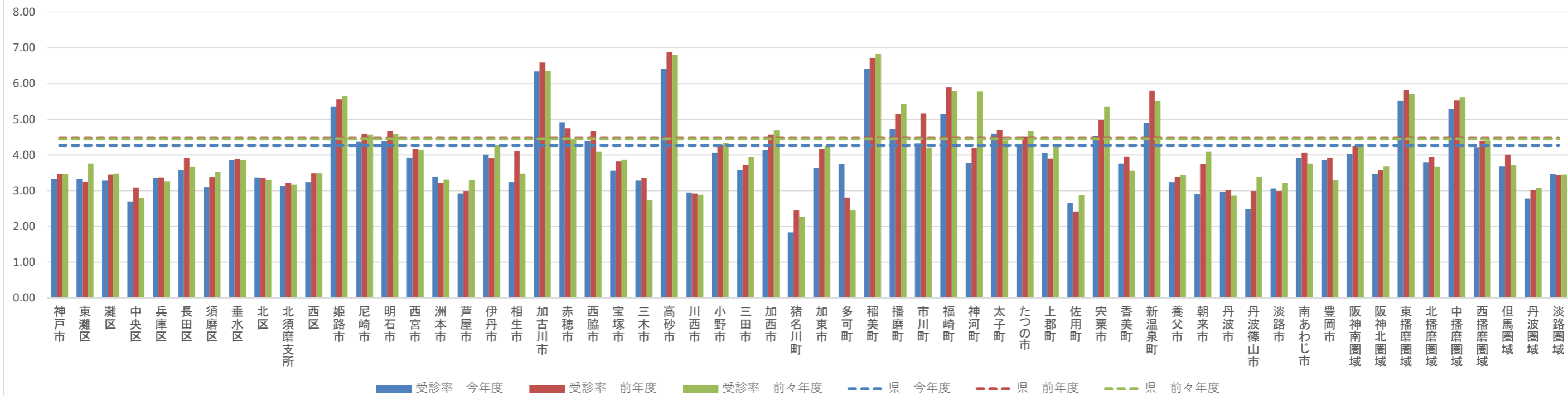

1人当たり費用額（狭心症 入院）

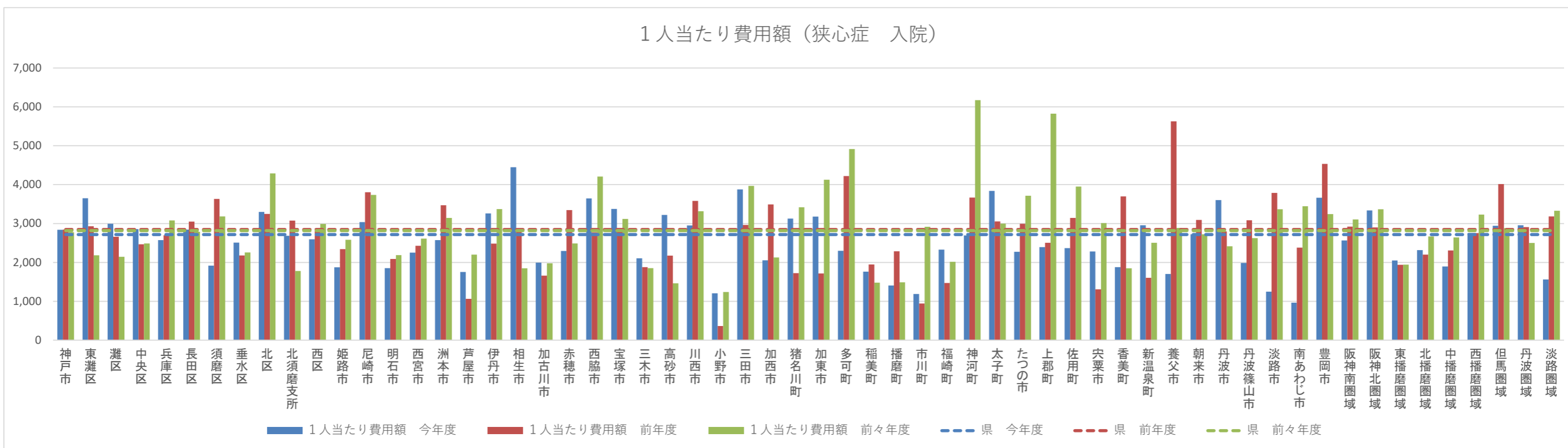

受診率（狭心症 入院）

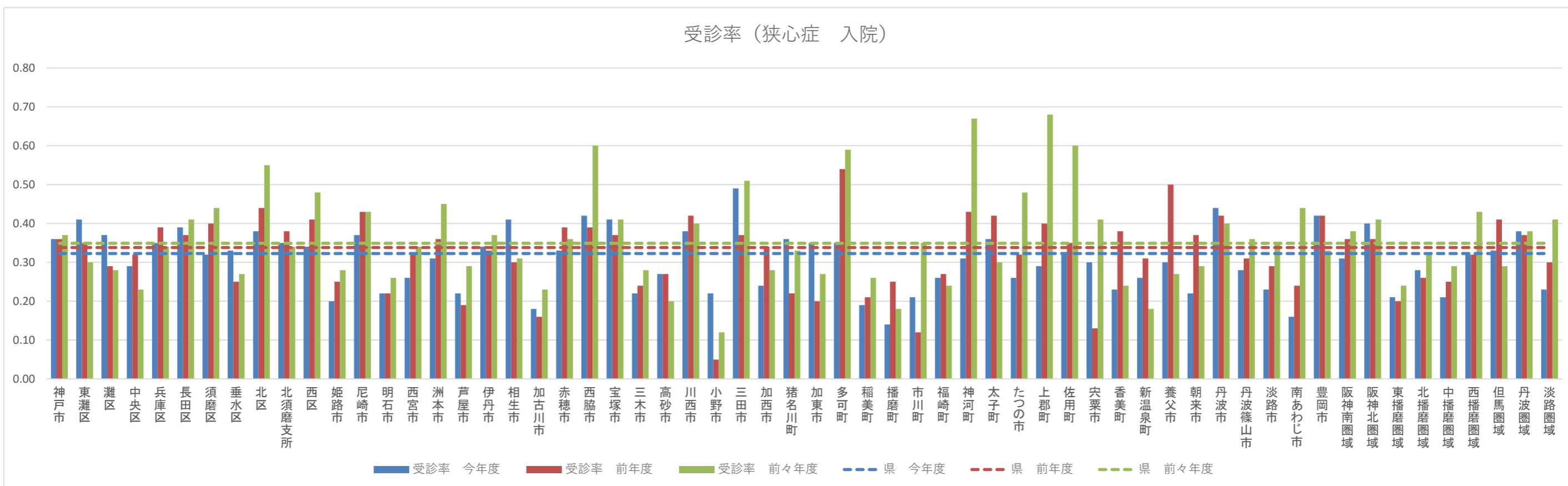

1人当たり費用額（狭心症 外来）

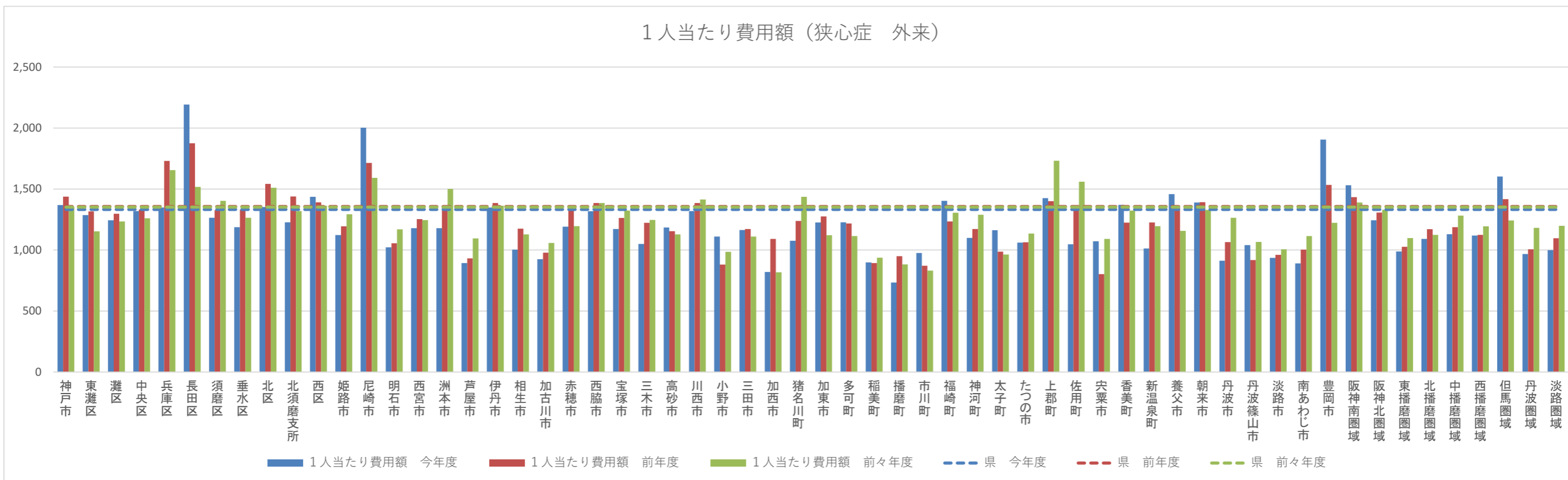

受診率（狭心症 外来）

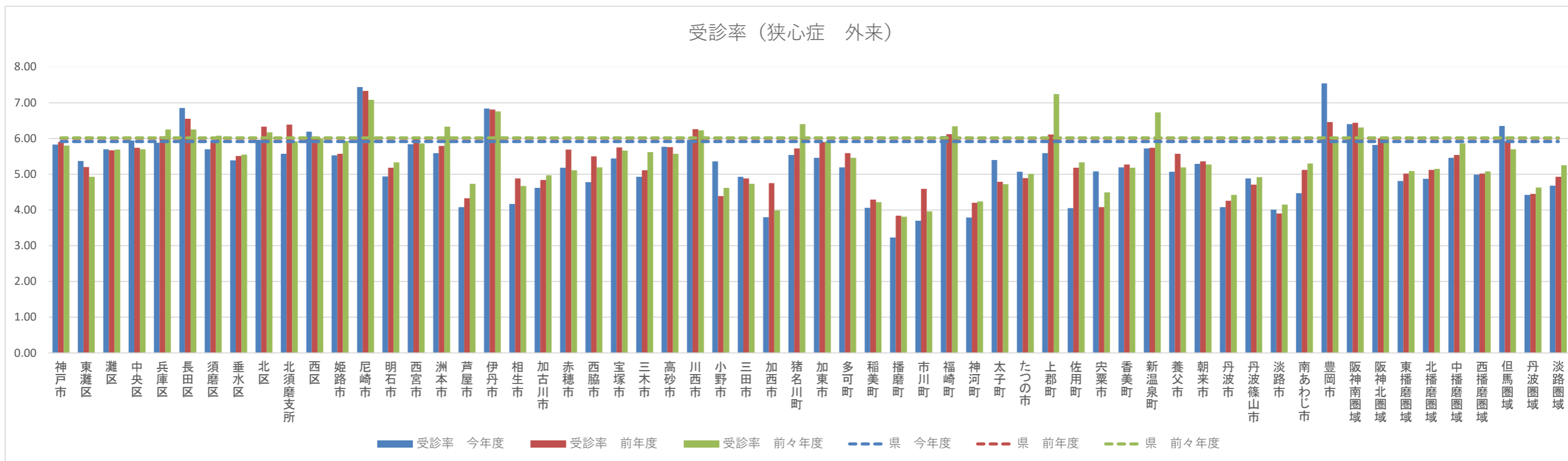

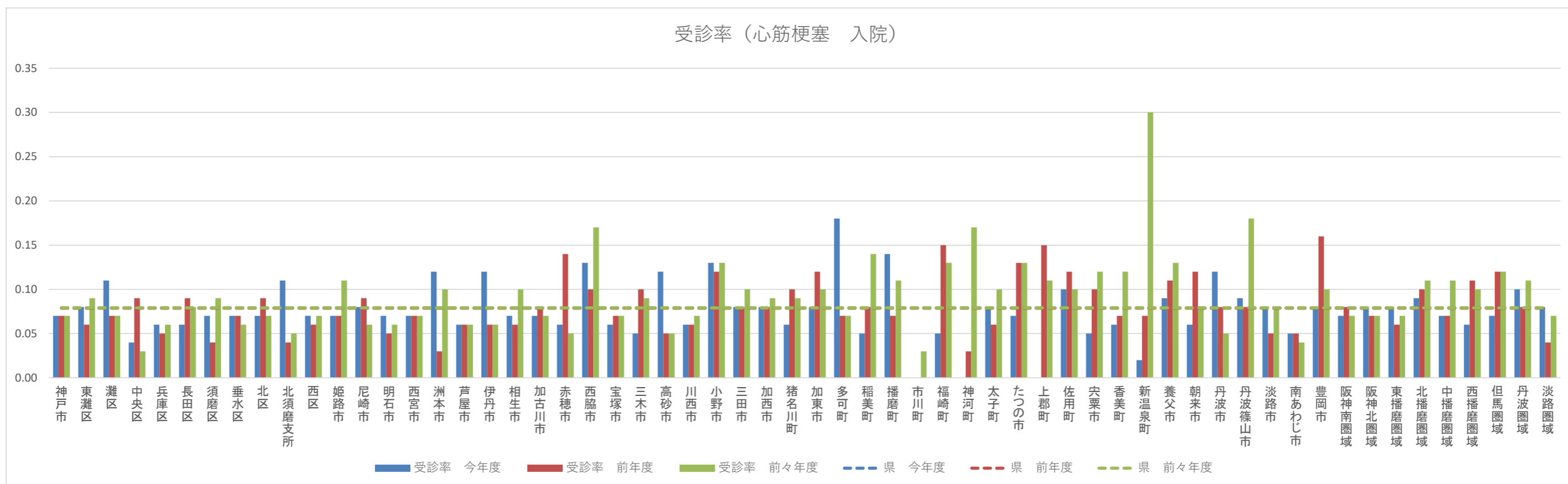
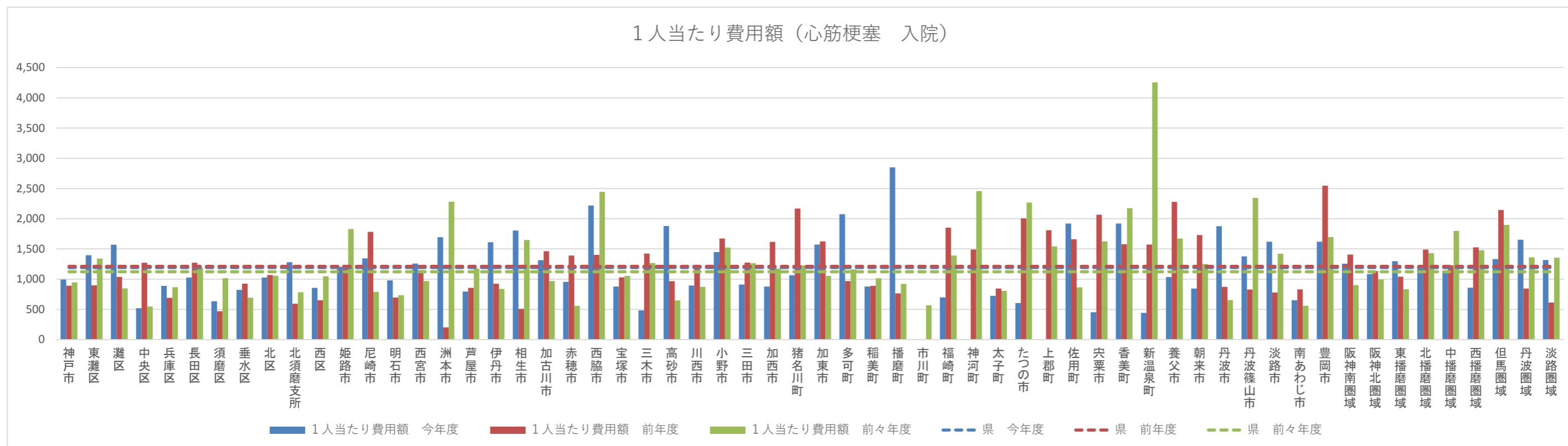

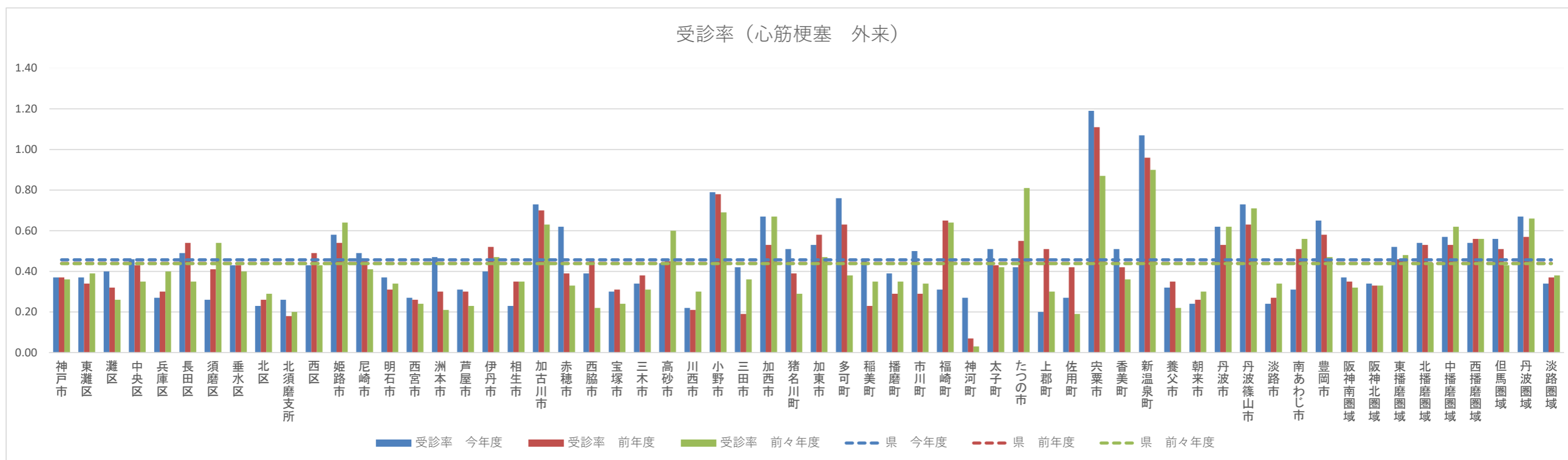
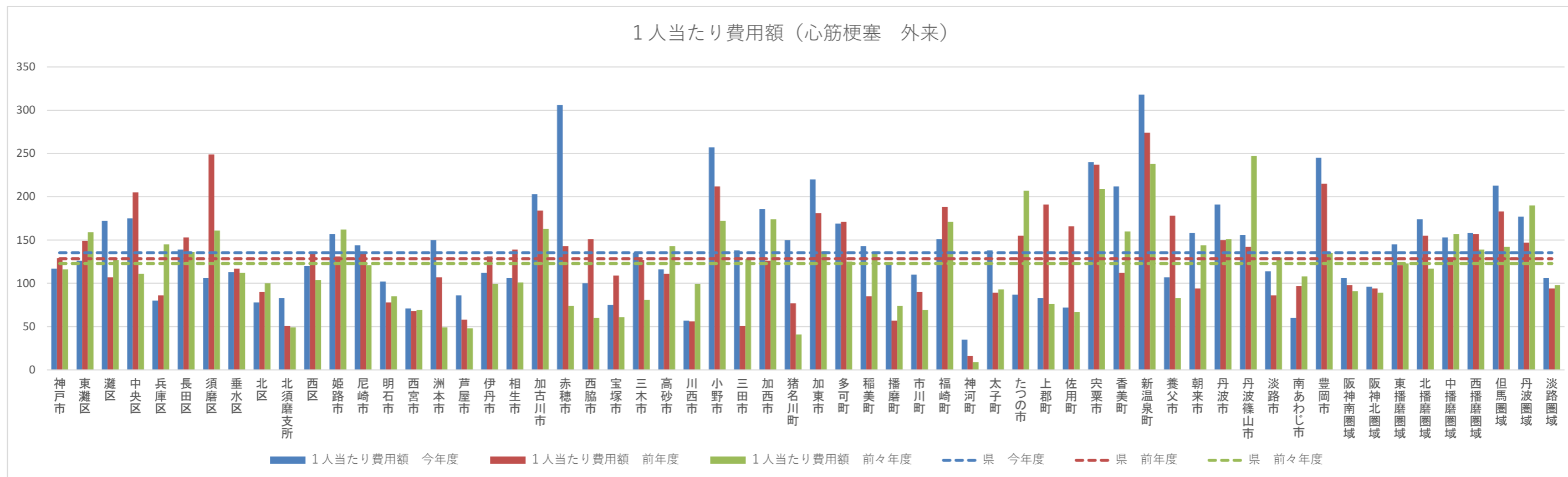

1人当たり費用額（がん 入院）

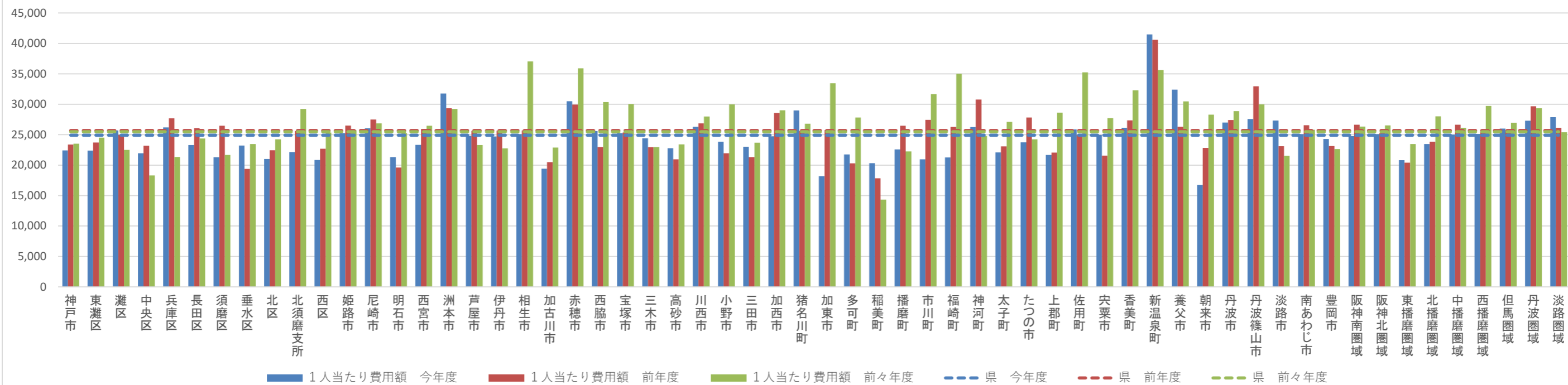

受診率（がん 入院）

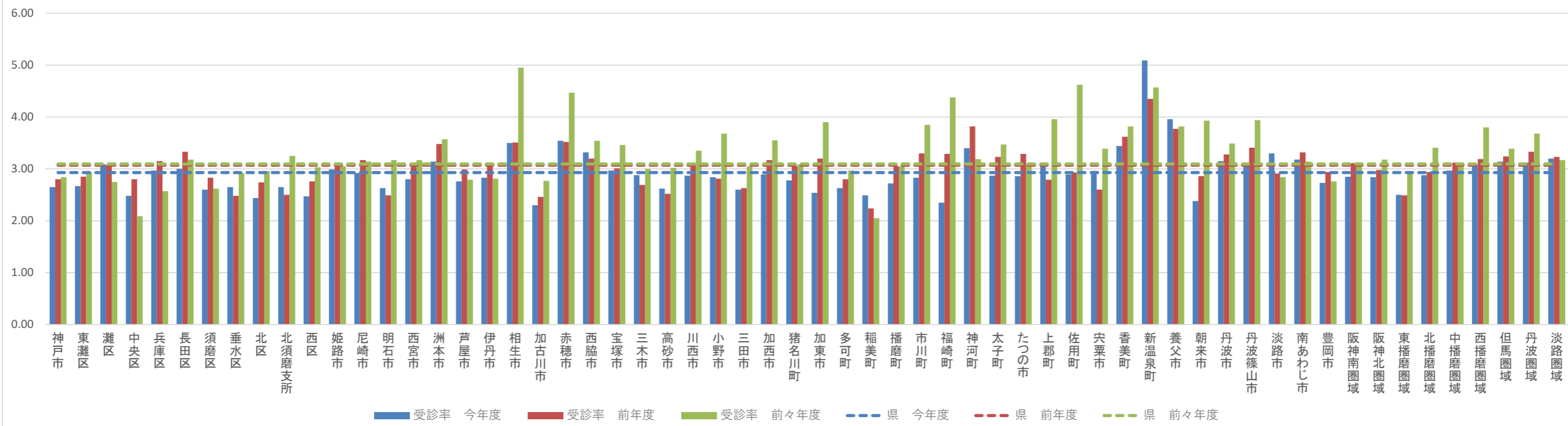

1人当たり費用額（がん 外来）

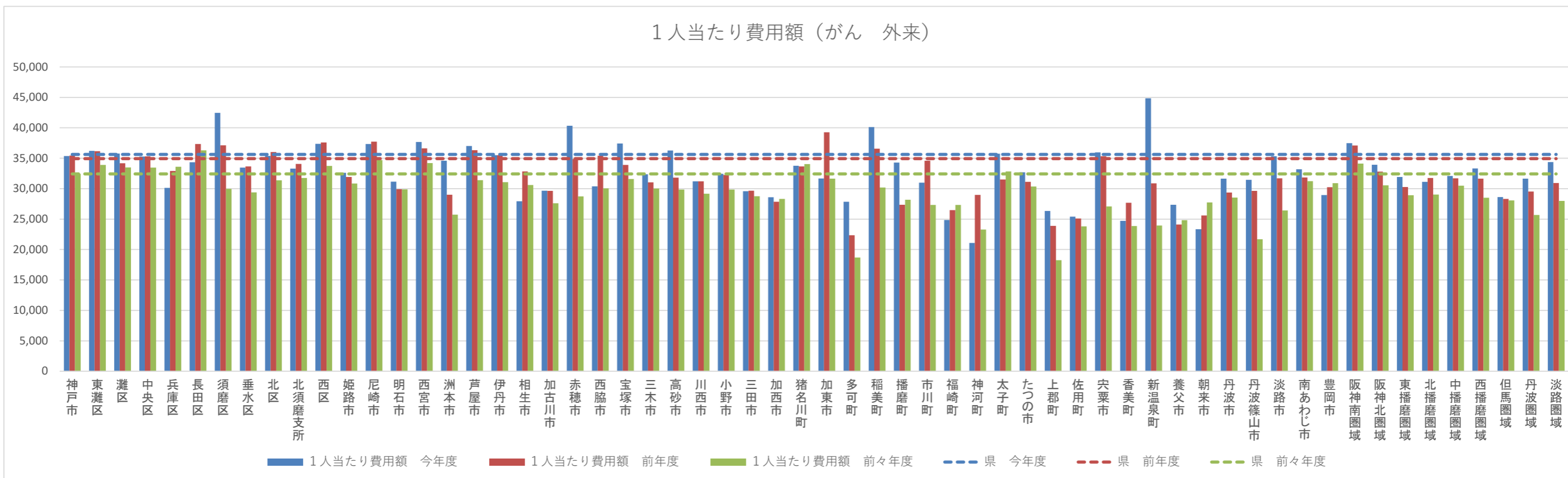

受診率（がん 外来）

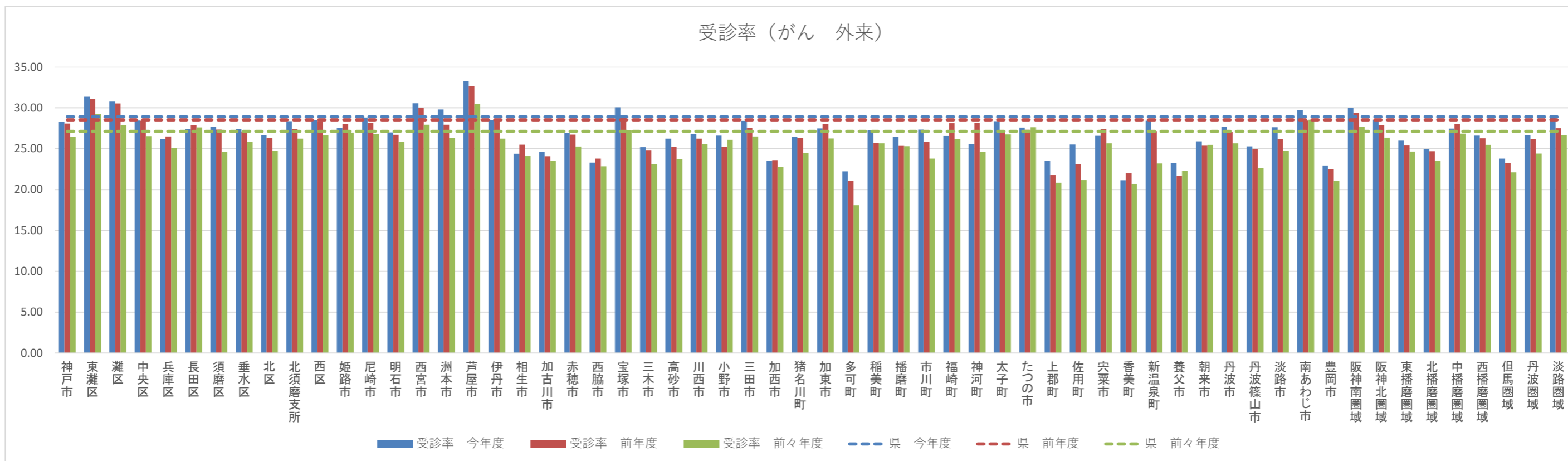

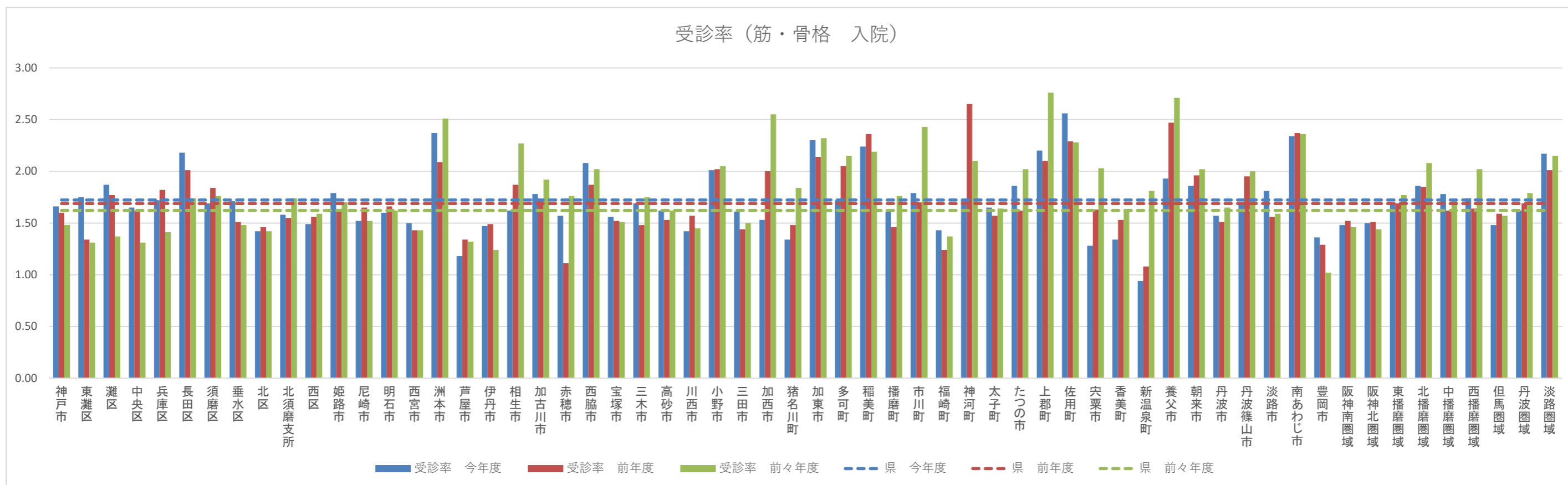
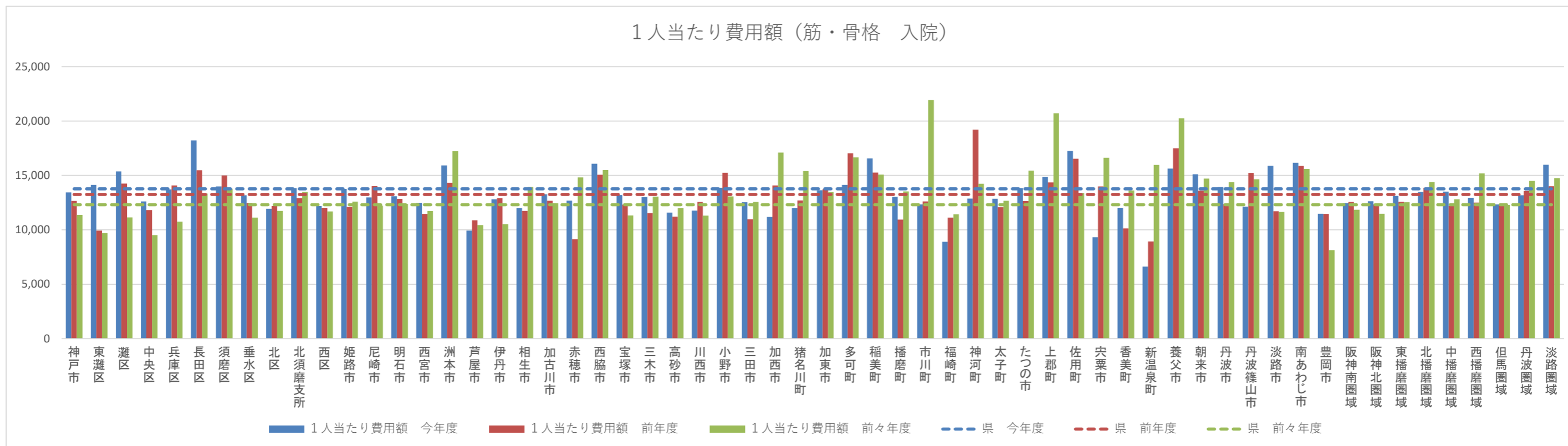

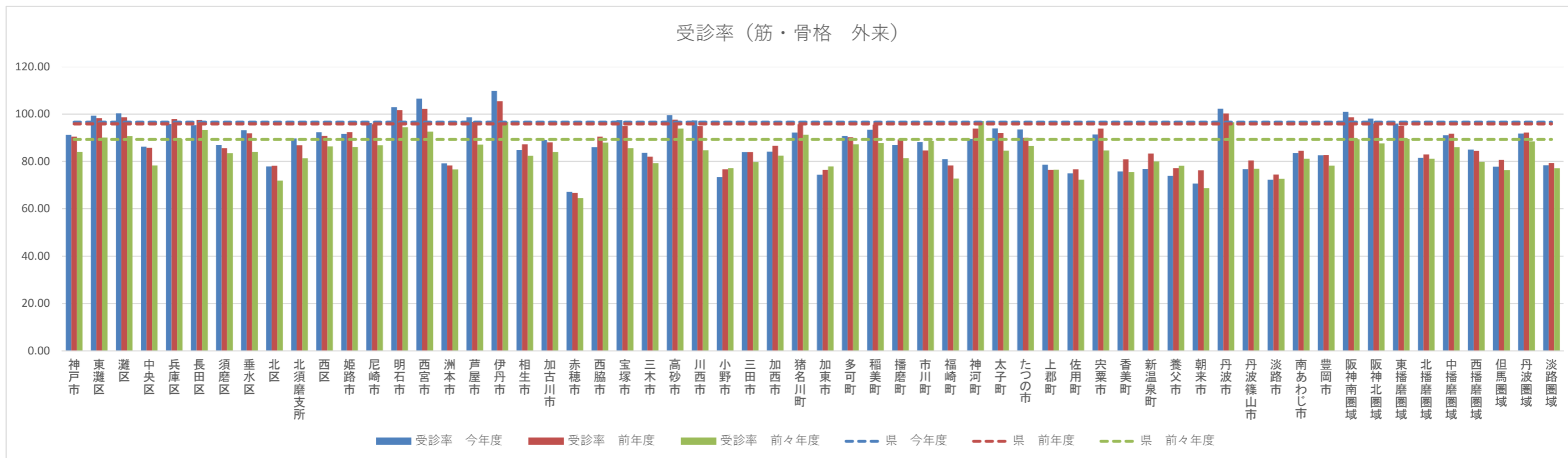
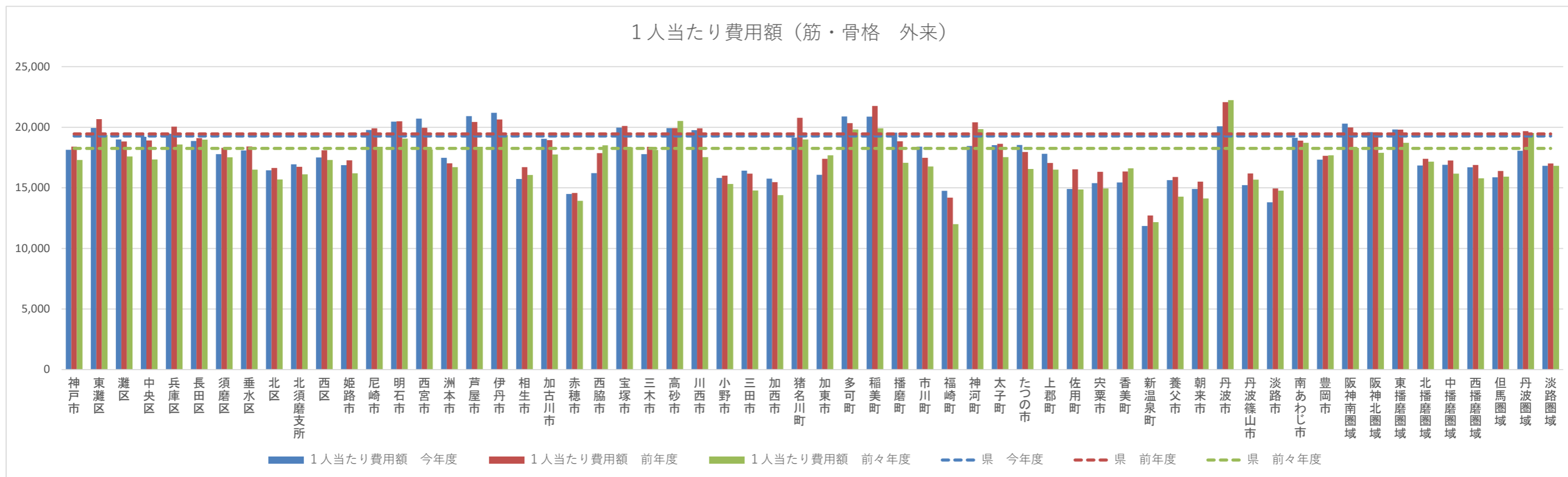

1人当たり費用額（精神 入院）

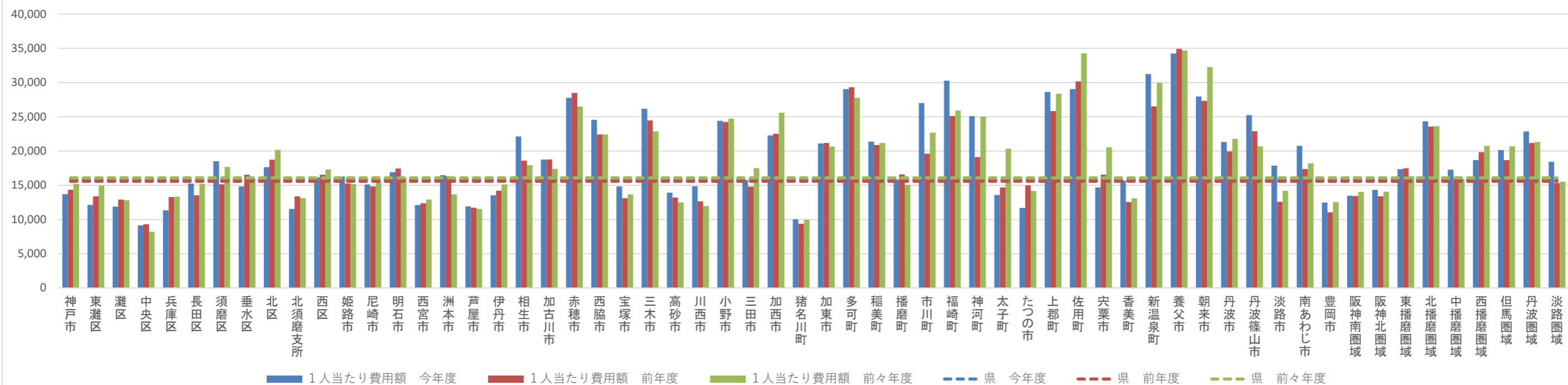

受診率（精神 入院）

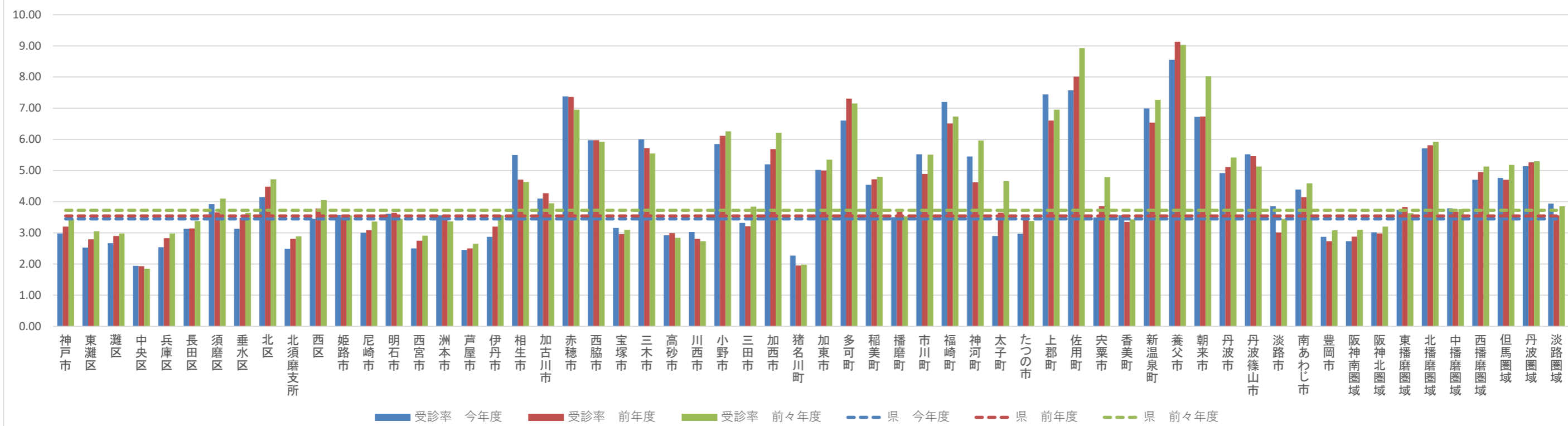

1人当たり費用額（精神 外来）

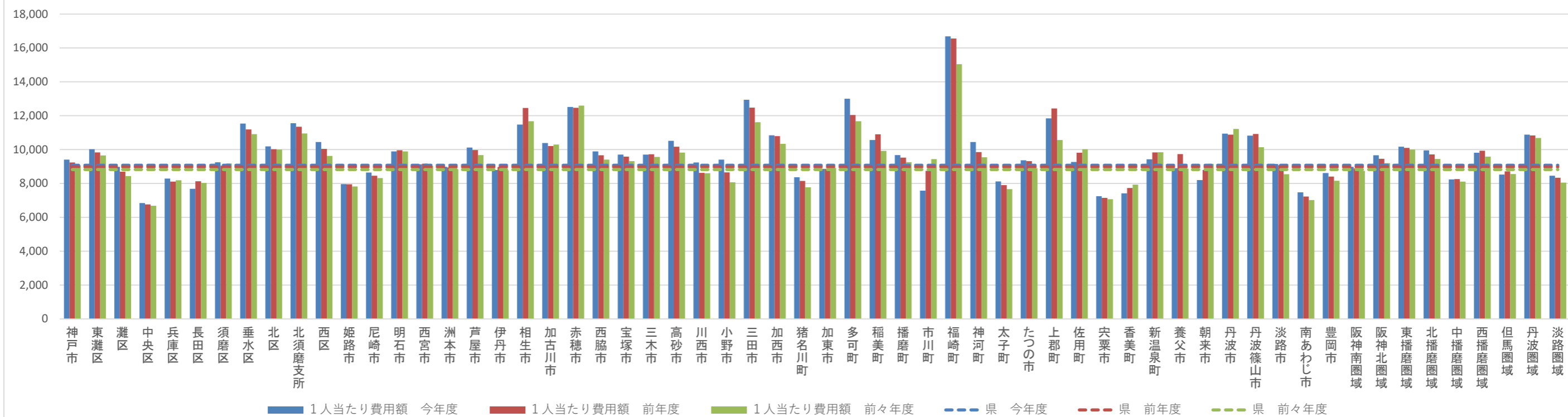

受診率（精神 外来）

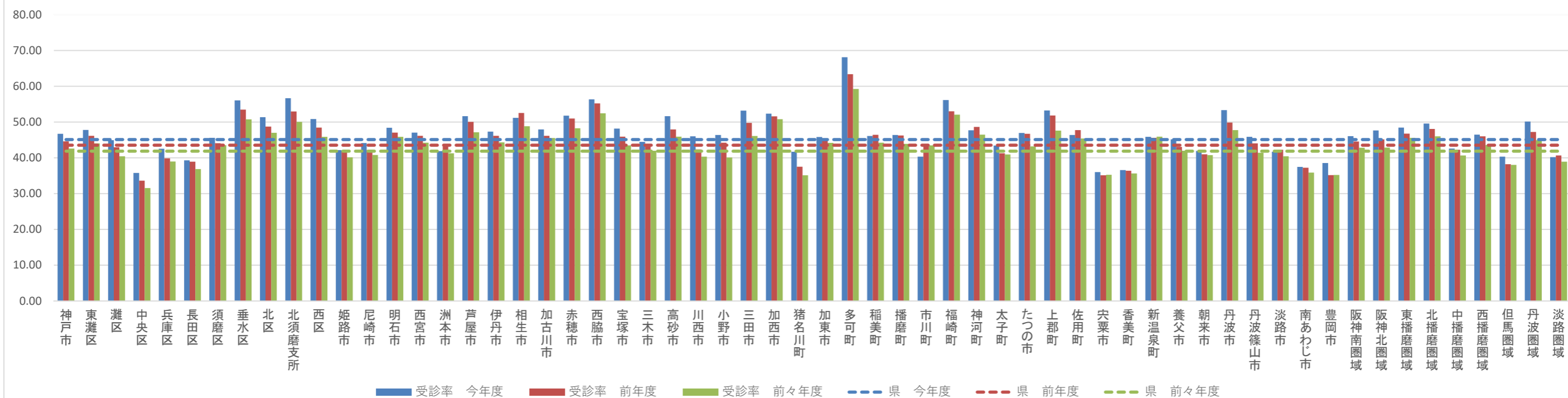

医療の状況－基礎疾患・人工透析等の該当者数

保険者名	令和04年度														
	被保険者数 (人)	糖尿病		高血圧		脂質異常		虚血性心疾患		脳血管疾患		人工透析		人工透析うち糖尿病	
		人数(人)	割合(%)	人数(人)	割合(%)	人数(人)	割合(%)	人数(人)	割合(%)	人数(人)	割合(%)	人数(人)	割合(%)	人数(人)	割合(%)
兵庫県	1,042,391	165,821	15.91%	272,255	26.12%	267,354	25.65%	49,957	4.79%	60,286	5.78%	3,569	0.34%	2,135	59.82%
神戸市	295,391	40,995	13.88%	69,963	23.68%	70,392	23.83%	13,758	4.66%	16,033	5.43%	989	0.33%	569	57.53%
東灘区	35,794	4,678	13.07%	7,927	22.15%	8,545	23.87%	1,554	4.34%	1,869	5.22%	121	0.34%	68	56.20%
灘区	24,117	2,921	12.11%	5,290	21.93%	5,327	22.09%	1,027	4.26%	1,178	4.88%	78	0.32%	37	47.44%
中央区	31,785	3,253	10.23%	5,520	17.37%	5,711	17.97%	1,113	3.50%	1,321	4.16%	74	0.23%	39	52.70%
兵庫区	25,519	3,169	12.42%	5,041	19.75%	4,811	18.85%	1,065	4.17%	1,126	4.41%	77	0.30%	48	62.34%
長田区	23,131	3,141	13.58%	5,247	22.68%	4,991	21.58%	981	4.24%	1,134	4.90%	68	0.29%	40	58.82%
須磨区	13,921	1,808	12.99%	3,324	23.88%	3,370	24.21%	571	4.10%	782	5.62%	46	0.33%	30	65.22%
垂水区	39,243	5,606	14.29%	10,317	26.29%	10,197	25.98%	1,883	4.80%	2,480	6.32%	123	0.31%	77	62.60%
北区	38,833	6,234	16.05%	10,454	26.92%	10,652	27.43%	2,229	5.74%	2,271	5.85%	157	0.40%	88	56.05%
北須磨支所	17,378	3,163	18.20%	4,900	28.20%	5,005	28.80%	886	5.10%	1,159	6.67%	68	0.39%	42	61.76%
西区	45,670	7,310	16.01%	12,416	27.19%	12,215	26.75%	2,531	5.54%	2,838	6.21%	188	0.41%	106	56.38%
姫路市	100,356	16,330	16.27%	25,975	25.88%	23,681	23.60%	4,470	4.45%	5,568	5.55%	383	0.38%	225	58.75%
尼崎市	87,269	13,023	14.92%	22,405	25.67%	20,608	23.61%	4,629	5.30%	4,769	5.46%	326	0.37%	208	63.80%
明石市	54,417	8,725	16.03%	14,219	26.13%	13,833	25.42%	2,682	4.93%	3,685	6.77%	179	0.33%	117	65.36%
西宮市	80,407	11,870	14.76%	18,711	23.27%	19,696	24.50%	3,946	4.91%	5,235	6.51%	247	0.31%	153	61.94%
洲本市	9,496	1,868	19.67%	3,032	31.93%	2,865	30.17%	522	5.50%	489	5.15%	29	0.31%	20	68.97%
芦屋市	17,460	2,477	14.19%	3,816	21.86%	4,211	24.12%	827	4.74%	1,023	5.86%	59	0.34%	27	45.76%
伊丹市	34,986	5,489	15.69%	8,811	25.18%	8,858	25.32%	1,696	4.85%	2,227	6.37%	114	0.33%	71	62.28%
相生市	6,035	1,209	20.03%	1,786	29.59%	1,725	28.58%	310	5.14%	275	4.56%	33	0.55%	19	57.58%
加古川市	50,693	9,705	19.14%	14,571	28.74%	14,101	27.82%	2,155	4.25%	3,097	6.11%	183	0.36%	96	52.46%
赤穂市	8,879	2,205	24.83%	2,822	31.78%	3,075	34.63%	552	6.22%	627	7.06%	26	0.29%	17	65.38%
西脇市	7,238	1,370	18.93%	2,178	30.09%	2,150	29.70%	359	4.96%	354	4.89%	38	0.53%	25	65.79%
宝塚市	40,187	5,929	14.75%	9,762	24.29%	10,245	25.49%	1,807	4.50%	2,138	5.32%	104	0.26%	55	52.88%
三木市	15,664	3,137	20.03%	4,767	30.43%	4,569	29.17%	841	5.37%	929	5.93%	62	0.40%	34	54.84%
高砂市	17,428	3,269	18.76%	5,168	29.65%	5,157	29.59%	744	4.27%	1,157	6.64%	63	0.36%	40	63.49%
川西市	27,848	4,232	15.20%	7,149	25.67%	7,498	26.92%	1,399	5.02%	1,314	4.72%	76	0.27%	48	63.16%
小野市	8,812	1,573	17.85%	2,659	30.17%	2,540	28.82%	461	5.23%	509	5.78%	31	0.35%	19	61.29%
三田市	19,474	3,062	15.72%	5,718	29.36%	5,806	29.81%	965	4.96%	1,714	8.80%	60	0.31%	39	65.00%
加西市	8,517	1,588	18.65%	2,732	32.08%	2,589	30.40%	407	4.78%	445	5.22%	26	0.31%	17	65.38%
猪名川町	6,058	1,106	18.26%	1,607	26.53%	1,690	27.90%	295	4.87%	319	5.27%	18	0.30%	8	44.44%
加東市	7,085	1,226	17.30%	2,178	30.74%	2,121	29.94%	317	4.47%	313	4.42%	27	0.38%	17	62.96%
多可町	3,771	752	19.94%	1,229	32.59%	1,175	31.16%	169	4.48%	154	4.08%	13	0.34%	9	69.23%
稲美町	6,325	1,058	16.73%	1,842	29.12%	1,784	28.21%	300	4.74%	472	7.46%	23	0.36%	14	60.87%
播磨町	6,752	1,199	17.76%	1,858	27.52%	1,779	26.35%	264	3.91%	434	6.43%	31	0.46%	17	54.84%
市川町	2,692	506	18.80%	823	30.57%	844	31.35%	156	5.79%	186	6.91%	9	0.33%	7	77.78%
福崎町	3,393	691	20.37%	986	29.06%	984	29.00%	203	5.98%	266	7.84%	16	0.47%	11	68.75%
神河町	2,234	428	19.16%	721	32.27%	618	27.66%	106	4.74%	114	5.10%	18	0.81%	14	77.78%
太子町	6,178	1,104	17.87%	1,760	28.49%	1,500	24.28%	266	4.31%	273	4.42%	31	0.50%	17	54.84%
たつの市	15,064	2,970	19.72%	4,370	29.01%	4,123	27.37%	823	5.46%	731	4.85%	41	0.27%	26	63.41%
上郡町	3,199	776	24.26%	1,113	34.79%	1,298	40.58%	205	6.41%	242	7.56%	20	0.63%	12	60.00%
佐用町	3,541	808	22.82%	1,220	34.45%	1,204	34.00%	229	6.47%	218	6.16%	20	0.56%	17	85.00%
宍粟市	7,898	1,587	20.09%	2,589	32.78%	2,347	29.72%	355	4.49%	361	4.57%	23	0.29%	10	43.48%
香美町	3,799	670	17.64%	1,279	33.67%	1,145	30.14%	187	4.92%	253	6.66%	21	0.55%	15	71.43%
新温泉町	3,146	533	16.94%	1,110	35.28%	976	31.02%	144	4.58%	166	5.28%	10	0.32%	6	60.00%
養父市	4,845	945	19.50%	1,617	33.37%	1,545	31.89%	262	5.41%	363	7.49%	17	0.35%	11	64.71%
朝来市	5,911	1,256	21.25%	1,798	30.42%	1,779	30.10%	294	4.97%	444	7.51%	24	0.41%	15	62.50%
丹波市	12,154	1,980	16.29%	3,709	30.52%	3,262	26.84%	586	4.82%	660	5.43%	33	0.27%	19	57.58%
丹波篠山市	8,657	1,398	16.15%	2,529	29.21%	2,310	26.68%	389	4.49%	496	5.73%	23	0.27%	15	65.22%
淡路市	10,817	2,114	19.54%	3,240	29.95%	3,012	27.85%	408	3.77%	846	7.82%	34	0.31%	19	55.88%
南あわじ市	11,675	2,179	18.66%	3,555	30.45%	3,675	31.48%	528	4.52%	547	4.69%	29	0.25%	18	62.07%
豊岡市	16,640	2,479	14.90%	4,878	29.31%	4,584	27.55%	941	5.66%	840	5.05%	60	0.36%	39	65.00%
阪神南圏域	185,136	27,370	14.78%	44,932	24.27%	44,515	24.04%	9,402	5.08%	11,027	5.96%	632	0.34%	388	61.39%
阪神北圏域	128,553	19,818	15.42%	33,047	25.71%	34,097	26.52%	6,162	4.79%	7,712	6.00%	372	0.29%	221	59.41%
東播磨圏域	135,615	23,956	17.66%	37,658	27.77%	36,654	27.03%	6,145	4.53%	8,845	6.52%	479	0.35%	284	59.29%
北播磨圏域	51,087	9,646	18.88%	15,743	30.82%	15,144	29.64%	2,554	5.00%	2,704	5.29%	197	0.39%	121	61.42%
中播磨圏域	108,675	17,955	16.52%	28,505	26.23%	26,127	24.04%	4,935	4.54%	6,134	5.64%	426	0.39%	257	60.33%
西播磨圏域	50,794	10,659	20.98%	15,660	30.83%	15,272	30.07%	2,740	5.39%	2,727	5.37%	194	0.38%	118	60.82%
但馬圏域	34,341	5,883	17.13%	10,682	31.11%	10,029	29.20%	1,828	5.32%	2,066	6.02%	132	0.38%	86	65.15%
丹波圏域	20,811	3,378	16.23%	6,238	29.97%	5,572	26.77%	975	4.69%	1,156	5.55%	56	0.27%	34	60.71%
淡路圏域	31,988	6,161	19.26%	9,827	30.72%	9,552	29.86%	1,458	4.56%	1,882	5.88%	92	0.29%	57	61.96%

医療の状況－基礎疾患・人工透析等の該当者数

保険者名	令和03年度														
	被保険者数 (人)	糖尿病		高血圧		脂質異常		虚血性心疾患		脳血管疾患		人工透析		人工透析うち糖尿病	
		人数(人)	割合(%)	人数(人)	割合(%)	人数(人)	割合(%)	人数(人)	割合(%)	人数(人)	割合(%)	人数(人)	割合(%)	人数(人)	割合(%)
兵庫県	1,092,249	178,426	16.34%	295,446	27.05%	288,184	26.38%	55,292	5.06%	66,365	6.08%	3,634	0.33%	2,137	58.81%
神戸市	307,050	44,259	14.41%	75,787	24.68%	76,100	24.78%	15,130	4.93%	17,778	5.79%	1,013	0.33%	587	57.95%
東灘区	37,293	5,043	13.52%	8,629	23.14%	9,157	24.55%	1,719	4.61%	2,045	5.48%	128	0.34%	73	57.03%
灘区	25,064	3,227	12.88%	5,781	23.06%	5,787	23.09%	1,135	4.53%	1,365	5.45%	83	0.33%	37	44.58%
中央区	31,895	3,376	10.58%	5,809	18.21%	5,940	18.62%	1,234	3.87%	1,407	4.41%	79	0.25%	44	55.70%
兵庫区	25,828	3,357	13.00%	5,421	20.99%	5,182	20.06%	1,152	4.46%	1,269	4.91%	80	0.31%	48	60.00%
長田区	23,526	3,409	14.49%	5,690	24.19%	5,378	22.86%	1,069	4.54%	1,257	5.34%	69	0.29%	38	55.07%
須磨区	14,598	1,959	13.42%	3,580	24.52%	3,624	24.83%	645	4.42%	891	6.10%	50	0.34%	37	74.00%
垂水区	41,630	6,012	14.44%	11,215	26.94%	11,067	26.58%	2,081	5.00%	2,707	6.50%	120	0.29%	74	61.67%
北区	41,278	6,880	16.67%	11,479	27.81%	11,690	28.32%	2,502	6.06%	2,621	6.35%	157	0.38%	99	63.06%
北須磨支所	18,643	3,441	18.46%	5,439	29.17%	5,510	29.56%	966	5.18%	1,274	6.83%	65	0.35%	40	61.54%
西区	47,295	7,810	16.51%	13,180	27.87%	13,156	27.82%	2,712	5.73%	3,048	6.44%	199	0.42%	109	54.77%
姫路市	105,088	17,462	16.62%	28,276	26.91%	25,592	24.35%	4,993	4.75%	6,223	5.92%	397	0.38%	217	54.66%
尼崎市	91,429	14,135	15.46%	24,478	26.77%	22,220	24.30%	5,121	5.60%	5,189	5.68%	325	0.36%	198	60.92%
明石市	56,885	9,350	16.44%	15,253	26.81%	14,788	26.00%	2,916	5.13%	4,179	7.35%	178	0.31%	116	65.17%
西宮市	84,037	12,645	15.05%	20,343	24.21%	21,179	25.20%	4,363	5.19%	5,637	6.71%	247	0.29%	157	63.56%
洲本市	9,999	1,888	18.88%	3,327	33.27%	3,091	30.91%	590	5.90%	510	5.10%	30	0.30%	17	56.67%
芦屋市	18,202	2,736	15.03%	4,197	23.06%	4,585	25.19%	940	5.16%	1,173	6.44%	65	0.36%	28	43.08%
伊丹市	36,828	5,875	15.95%	9,516	25.84%	9,494	25.78%	1,933	5.25%	2,349	6.38%	127	0.34%	75	59.06%
相生市	6,534	1,342	20.54%	1,990	30.46%	1,904	29.14%	372	5.69%	347	5.31%	31	0.47%	18	58.06%
加古川市	53,191	10,441	19.63%	15,804	29.71%	15,128	28.44%	2,418	4.55%	3,414	6.42%	189	0.36%	98	51.85%
赤穂市	9,293	2,299	24.74%	3,034	32.65%	3,316	35.68%	631	6.79%	662	7.12%	23	0.25%	17	73.91%
西脇市	7,693	1,516	19.71%	2,389	31.05%	2,351	30.56%	391	5.08%	372	4.84%	41	0.53%	26	63.41%
宝塚市	42,590	6,465	15.18%	10,660	25.03%	11,163	26.21%	1,996	4.69%	2,385	5.60%	109	0.26%	58	53.21%
三木市	16,710	3,494	20.91%	5,190	31.06%	4,995	29.89%	903	5.40%	1,055	6.31%	67	0.40%	38	56.72%
高砂市	18,670	3,564	19.09%	5,638	30.20%	5,602	30.01%	815	4.37%	1,283	6.87%	63	0.34%	43	68.25%
川西市	29,586	4,545	15.36%	7,775	26.28%	8,045	27.19%	1,615	5.46%	1,477	4.99%	70	0.24%	37	52.86%
小野市	9,318	1,686	18.09%	2,858	30.67%	2,738	29.38%	491	5.27%	560	6.01%	36	0.39%	21	58.33%
三田市	20,116	3,228	16.05%	5,925	29.45%	5,969	29.67%	997	4.96%	1,747	8.68%	53	0.26%	30	56.60%
加西市	9,032	1,715	18.99%	2,951	32.67%	2,780	30.78%	440	4.87%	473	5.24%	23	0.25%	17	73.91%
猪名川町	6,357	1,098	17.27%	1,729	27.20%	1,783	28.05%	323	5.08%	347	5.46%	17	0.27%	7	41.18%
加東市	7,407	1,345	18.16%	2,328	31.43%	2,272	30.67%	363	4.90%	361	4.87%	26	0.35%	18	69.23%
多可町	4,013	868	21.63%	1,338	33.34%	1,309	32.62%	193	4.81%	162	4.04%	14	0.35%	10	71.43%
稲美町	6,607	1,108	16.77%	2,010	30.42%	1,915	28.98%	343	5.19%	513	7.76%	26	0.39%	19	73.08%
播磨町	7,081	1,260	17.79%	2,015	28.46%	1,937	27.35%	309	4.36%	475	6.71%	27	0.38%	14	51.85%
市川町	2,782	521	18.73%	874	31.42%	872	31.34%	163	5.86%	191	6.87%	6	0.22%	4	66.67%
福崎町	3,651	730	19.99%	1,085	29.72%	1,052	28.81%	227	6.22%	302	8.27%	17	0.47%	12	70.59%
神河町	2,366	465	19.65%	771	32.59%	696	29.42%	113	4.78%	127	5.37%	17	0.72%	12	70.59%
太子町	6,504	1,194	18.36%	1,928	29.64%	1,630	25.06%	275	4.23%	311	4.78%	26	0.40%	14	53.85%
たつの市	16,084	3,259	20.26%	4,814	29.93%	4,452	27.68%	930	5.78%	851	5.29%	48	0.30%	33	68.75%
上郡町	3,405	825	24.23%	1,178	34.60%	1,405	41.26%	237	6.96%	251	7.37%	19	0.56%	12	63.16%
佐用町	3,711	855	23.04%	1,301	35.06%	1,291	34.79%	242	6.52%	240	6.47%	20	0.54%	15	75.00%
宍粟市	8,340	1,667	19.99%	2,811	33.71%	2,530	30.34%	394	4.72%	400	4.80%	27	0.32%	14	51.85%
香美町	3,954	719	18.18%	1,368	34.60%	1,206	30.50%	195	4.93%	279	7.06%	17	0.43%	11	64.71%
新温泉町	3,336	562	16.85%	1,229	36.84%	1,057	31.68%	171	5.13%	189	5.67%	9	0.27%	5	55.56%
養父市	5,017	1,001	19.95%	1,704	33.96%	1,623	32.35%	285	5.68%	398	7.93%	15	0.30%	8	53.33%
朝来市	6,226	1,388	22.29%	1,987	31.91%	1,955	31.40%	340	5.46%	487	7.82%	24	0.39%	15	62.50%
丹波市	12,862	2,140	16.64%	4,059	31.56%	3,497	27.19%	656	5.10%	700	5.44%	33	0.26%	19	57.58%
丹波篠山市	9,042	1,505	16.64%	2,770	30.63%	2,523	27.90%	447	4.94%	569	6.29%	31	0.34%	19	61.29%
淡路市	11,439	2,219	19.40%	3,598	31.45%	3,266	28.55%	469	4.10%	933	8.16%	37	0.32%	20	54.05%
南あわじ市	12,278	2,321	18.90%	3,893	31.71%	3,960	32.25%	558	4.54%	560	4.56%	28	0.23%	17	60.71%
豊岡市	17,536	2,731	15.57%	5,265	30.02%	4,913	28.02%	1,004	5.73%	906	5.17%	63	0.36%	41	65.08%
阪神南圏域	193,668	29,516	15.24%	49,018	25.31%	47,984	24.78%	10,424	5.38%	11,999	6.20%	637	0.33%	383	60.13%
阪神北圏域	135,477	21,211	15.66%	35,605	26.28%	36,454	26.91%	6,864	5.07%	8,305	6.13%	376	0.28%	207	55.05%
東播磨圏域	142,434	25,723	18.06%	40,720	28.59%	39,370	27.64%	6,801	4.77%	9,864	6.93%	483	0.34%	290	60.04%
北播磨圏域	54,173	10,624	19.61%	17,054	31.48%	16,445	30.36%	2,781	5.13%	2,983	5.51%	207	0.38%	130	62.80%
中播磨圏域	113,887	19,178	16.84%	31,006	27.23%	28,212	24.77%	5,496	4.83%	6,843	6.01%	437	0.38%	245	56.06%
西播磨圏域	53,871	11,441	21.24%	17,056	31.66%	16,528	30.68%	3,081	5.72%	3,062	5.68%	194	0.36%	123	63.40%
但馬圏域	36,069	6,401	17.75%	11,553	32.03%	10,754	29.82%	1,995	5.53%	2,259	6.26%	128	0.35%	80	62.50%
丹波圏域	21,904	3,645	16.64%	6,829	31.18%	6,020	27.48%	1,103	5.04%	1,269	5.79%	64	0.29%	38	59.38%
淡路圏域	33,716	6,428	19.07%	10,818	32.09%	10,317	30.60%	1,617	4.80%	2,003	5.94%	95	0.28%	54	56.84%

医療の状況－基礎疾患・人工透析等の該当者数

保険者名	令和02年度														
	被保険者数 (人)	糖尿病		高血圧		脂質異常		虚血性心疾患		脳血管疾患		人工透析		人工透析うち糖尿病	
		人数(人)	割合(%)	人数(人)	割合(%)	人数(人)	割合(%)	人数(人)	割合(%)	人数(人)	割合(%)	人数(人)	割合(%)	人数(人)	割合(%)
兵庫県	1,120,809	154,938	13.82%	257,517	22.98%	252,368	22.52%	47,959	4.28%	56,814	5.07%	3,029	0.27%	1,719	56.75%
神戸市	314,089	38,164	12.15%	65,705	20.92%	66,155	21.06%	13,027	4.15%	15,151	4.82%	826	0.26%	450	54.48%
東灘区	37,884	4,248	11.21%	7,337	19.37%	7,883	20.81%	1,482	3.91%	1,759	4.64%	112	0.30%	64	57.14%
灘区	25,762	2,746	10.66%	4,990	19.37%	5,001	19.41%	971	3.77%	1,138	4.42%	69	0.27%	29	42.03%
中央区	32,657	2,913	8.92%	5,033	15.41%	5,190	15.89%	1,015	3.11%	1,179	3.61%	60	0.18%	33	55.00%
兵庫区	26,564	2,967	11.17%	4,762	17.93%	4,603	17.33%	1,031	3.88%	1,086	4.09%	65	0.24%	39	60.00%
長田区	24,379	3,099	12.71%	5,044	20.69%	4,716	19.34%	938	3.85%	1,099	4.51%	50	0.21%	28	56.00%
須磨区	15,008	1,710	11.39%	3,168	21.11%	3,153	21.01%	586	3.90%	764	5.09%	45	0.30%	28	62.22%
垂水区	42,559	5,182	12.18%	9,759	22.93%	9,673	22.73%	1,789	4.20%	2,343	5.51%	102	0.24%	56	54.90%
北区	42,219	5,963	14.12%	10,039	23.78%	10,304	24.41%	2,141	5.07%	2,280	5.40%	123	0.29%	74	60.16%
北須磨支所	19,158	2,966	15.48%	4,739	24.74%	4,831	25.22%	867	4.53%	1,095	5.72%	58	0.30%	30	51.72%
西区	47,899	6,702	13.99%	11,400	23.80%	11,291	23.57%	2,308	4.82%	2,541	5.30%	159	0.33%	79	49.69%
姫路市	108,317	15,339	14.16%	24,817	22.91%	22,451	20.73%	4,364	4.03%	5,482	5.06%	353	0.33%	187	52.97%
尼崎市	93,831	12,151	12.95%	21,012	22.39%	19,232	20.50%	4,300	4.58%	4,401	4.69%	266	0.28%	158	59.40%
明石市	58,010	8,015	13.82%	13,198	22.75%	12,885	22.21%	2,579	4.45%	3,386	5.84%	150	0.26%	95	63.33%
西宮市	85,496	10,737	12.56%	17,494	20.46%	18,343	21.45%	3,766	4.40%	4,804	5.62%	211	0.25%	131	62.09%
洲本市	10,323	1,698	16.45%	2,979	28.86%	2,788	27.01%	532	5.15%	437	4.23%	23	0.22%	15	65.22%
芦屋市	18,852	2,382	12.64%	3,658	19.40%	4,025	21.35%	867	4.60%	978	5.19%	51	0.27%	22	43.14%
伊丹市	38,043	5,128	13.48%	8,241	21.66%	8,210	21.58%	1,673	4.40%	1,999	5.25%	105	0.28%	58	55.24%
相生市	6,696	1,205	18.00%	1,789	26.72%	1,711	25.55%	342	5.11%	292	4.36%	31	0.46%	16	51.61%
加古川市	54,981	9,139	16.62%	13,882	25.25%	13,392	24.36%	2,086	3.79%	2,959	5.38%	150	0.27%	68	45.33%
赤穂市	9,649	2,076	21.52%	2,701	27.99%	3,003	31.12%	551	5.71%	588	6.09%	20	0.21%	15	75.00%
西脇市	8,106	1,281	15.80%	2,145	26.46%	2,096	25.86%	347	4.28%	318	3.92%	35	0.43%	20	57.14%
宝塚市	43,529	5,483	12.60%	9,195	21.12%	9,625	22.11%	1,707	3.92%	2,069	4.75%	86	0.20%	49	56.98%
三木市	17,442	3,082	17.67%	4,621	26.49%	4,463	25.59%	805	4.62%	902	5.17%	60	0.34%	34	56.67%
高砂市	19,232	3,162	16.44%	4,965	25.82%	5,040	26.21%	699	3.63%	1,116	5.80%	54	0.28%	37	68.52%
川西市	30,521	3,890	12.75%	6,729	22.05%	6,987	22.89%	1,380	4.52%	1,279	4.19%	59	0.19%	31	52.54%
小野市	9,598	1,514	15.77%	2,543	26.50%	2,456	25.59%	446	4.65%	479	4.99%	28	0.29%	17	60.71%
三田市	20,098	2,708	13.47%	5,069	25.22%	5,085	25.30%	828	4.12%	1,364	6.79%	38	0.19%	22	57.89%
加西市	9,188	1,537	16.73%	2,590	28.19%	2,460	26.77%	380	4.14%	419	4.56%	20	0.22%	14	70.00%
猪名川町	6,506	919	14.13%	1,515	23.29%	1,566	24.07%	294	4.52%	301	4.63%	16	0.25%	7	43.75%
加東市	7,728	1,171	15.15%	2,046	26.48%	2,036	26.35%	320	4.14%	320	4.14%	21	0.27%	14	66.67%
多可町	4,168	772	18.52%	1,192	28.60%	1,184	28.41%	168	4.03%	142	3.41%	10	0.24%	6	60.00%
稲美町	6,905	977	14.15%	1,765	25.56%	1,709	24.75%	301	4.36%	447	6.47%	24	0.35%	16	66.67%
播磨町	7,256	1,088	14.99%	1,779	24.52%	1,689	23.28%	276	3.80%	395	5.44%	25	0.34%	12	48.00%
市川町	2,888	455	15.75%	779	26.97%	787	27.25%	143	4.95%	165	5.71%	5	0.17%	4	80.00%
福崎町	3,749	628	16.75%	940	25.07%	946	25.23%	185	4.93%	270	7.20%	12	0.32%	8	66.67%
神河町	2,382	414	17.38%	671	28.17%	616	25.86%	89	3.74%	117	4.91%	13	0.55%	10	76.92%
太子町	6,710	1,079	16.08%	1,649	24.58%	1,427	21.27%	244	3.64%	263	3.92%	18	0.27%	14	77.78%
たつの市	16,594	2,856	17.21%	4,191	25.26%	3,954	23.83%	836	5.04%	755	4.55%	37	0.22%	24	64.86%
上郡町	3,483	702	20.16%	1,045	30.00%	1,206	34.63%	221	6.35%	235	6.75%	14	0.40%	9	64.29%
佐用町	3,816	744	19.50%	1,146	30.03%	1,142	29.93%	215	5.63%	221	5.79%	16	0.42%	11	68.75%
宍粟市	8,540	1,471	17.22%	2,484	29.09%	2,257	26.43%	361	4.23%	366	4.29%	22	0.26%	10	45.45%
香美町	4,072	645	15.84%	1,206	29.62%	1,064	26.13%	166	4.08%	230	5.65%	14	0.34%	10	71.43%
新温泉町	3,340	494	14.79%	1,094	32.75%	926	27.72%	135	4.04%	162	4.85%	10	0.30%	7	70.00%
養父市	5,184	865	16.69%	1,507	29.07%	1,439	27.76%	244	4.71%	356	6.87%	13	0.25%	6	46.15%
朝来市	6,375	1,228	19.26%	1,756	27.55%	1,734	27.20%	291	4.56%	402	6.31%	22	0.35%	11	50.00%
丹波市	13,064	1,854	14.19%	3,585	27.44%	3,146	24.08%	577	4.42%	626	4.79%	36	0.28%	18	50.00%
丹波篠山市	9,361	1,329	14.20%	2,475	26.44%	2,234	23.86%	397	4.24%	506	5.41%	27	0.29%	19	70.37%
淡路市	11,811	1,984	16.80%	3,214	27.21%	2,956	25.03%	445	3.77%	840	7.11%	30	0.25%	16	53.33%
南あわじ市	12,937	2,163	16.72%	3,496	27.02%	3,610	27.90%	516	3.99%	492	3.80%	27	0.21%	18	66.67%
豊岡市	17,939	2,409	13.43%	4,649	25.92%	4,333	24.15%	856	4.77%	780	4.35%	51	0.28%	30	58.82%
阪神南圏域	198,179	25,270	12.75%	42,164	21.28%	41,600	20.99%	8,933	4.51%	10,183	5.14%	528	0.27%	311	58.90%
阪神北圏域	138,697	18,128	13.07%	30,749	22.17%	31,473	22.69%	5,882	4.24%	7,012	5.06%	304	0.22%	167	54.93%
東播磨圏域	146,384	22,381	15.29%	35,589	24.31%	34,715	23.72%	5,941	4.06%	8,303	5.67%	403	0.28%	228	56.58%
北播磨圏域	56,230	9,357	16.64%	15,137	26.92%	14,695	26.13%	2,466	4.39%	2,580	4.59%	174	0.31%	105	60.34%
中播磨圏域	117,336	16,836	14.35%	27,207	23.19%	24,800	21.14%	4,781	4.07%	6,034	5.14%	383	0.33%	209	54.57%
西播磨圏域	55,488	10,133	18.26%	15,005	27.04%	14,700	26.49%	2,770	4.99%	2,720	4.90%	158	0.28%	99	62.66%
但馬圏域	36,910	5,641	15.28%	10,212	27.67%	9,496	25.73%	1,692	4.58%	1,930	5.23%	110	0.30%	64	58.18%
丹波圏域	22,425	3,183	14.19%	6,060	27.02%	5,380	23.99%	974	4.34%	1,132	5.05%	63	0.28%	37	58.73%
淡路圏域	35,071	5,845	16.67%	9,689	27.63%	9,354	26.67%	1,493	4.26%	1,769	5.04%	80	0.23%	49	61.25%

割合（糖尿病）

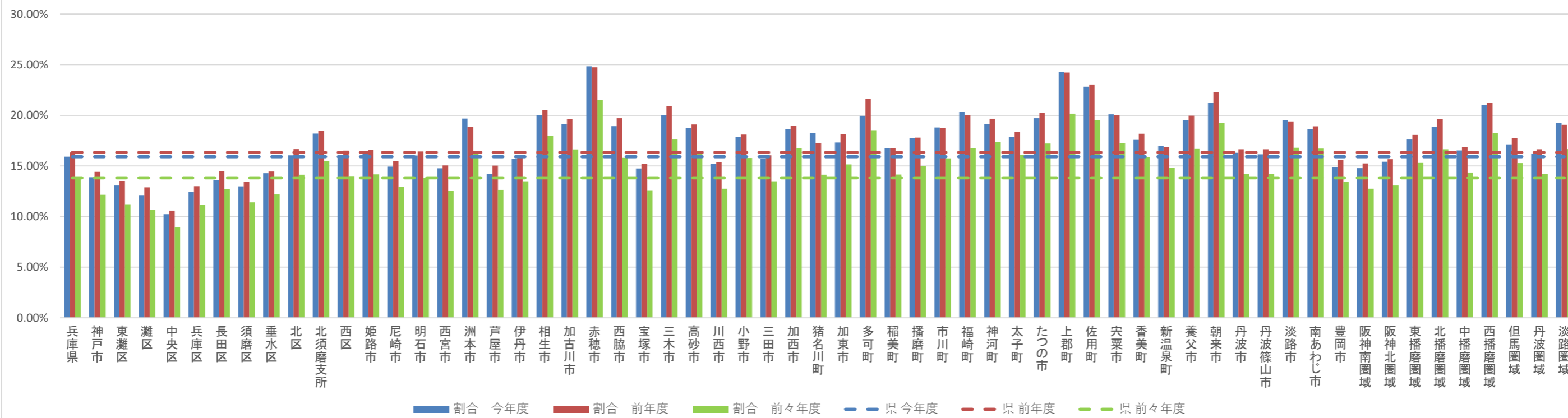

割合（高血圧）

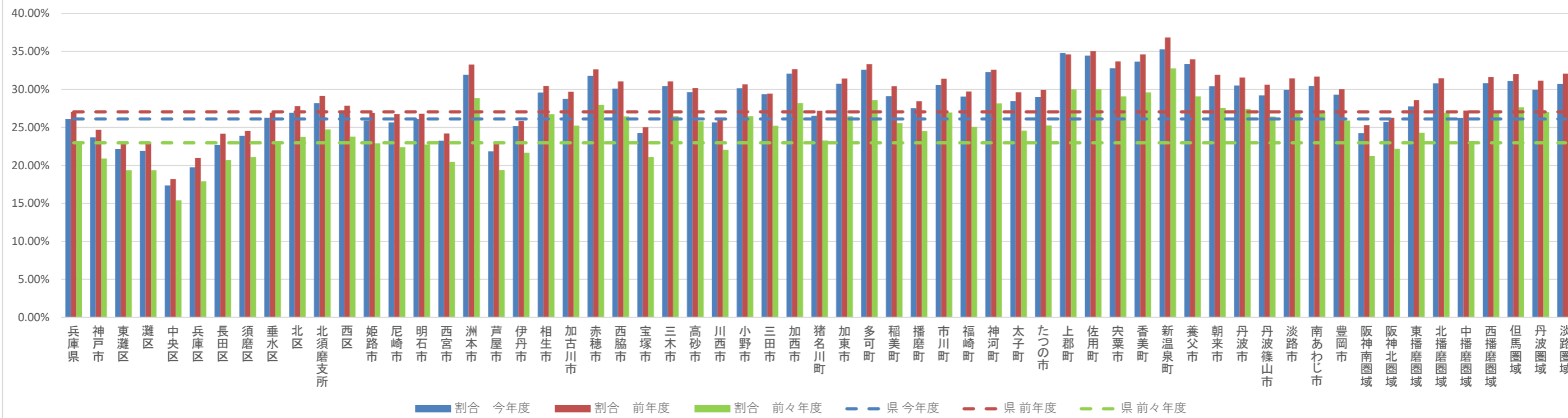

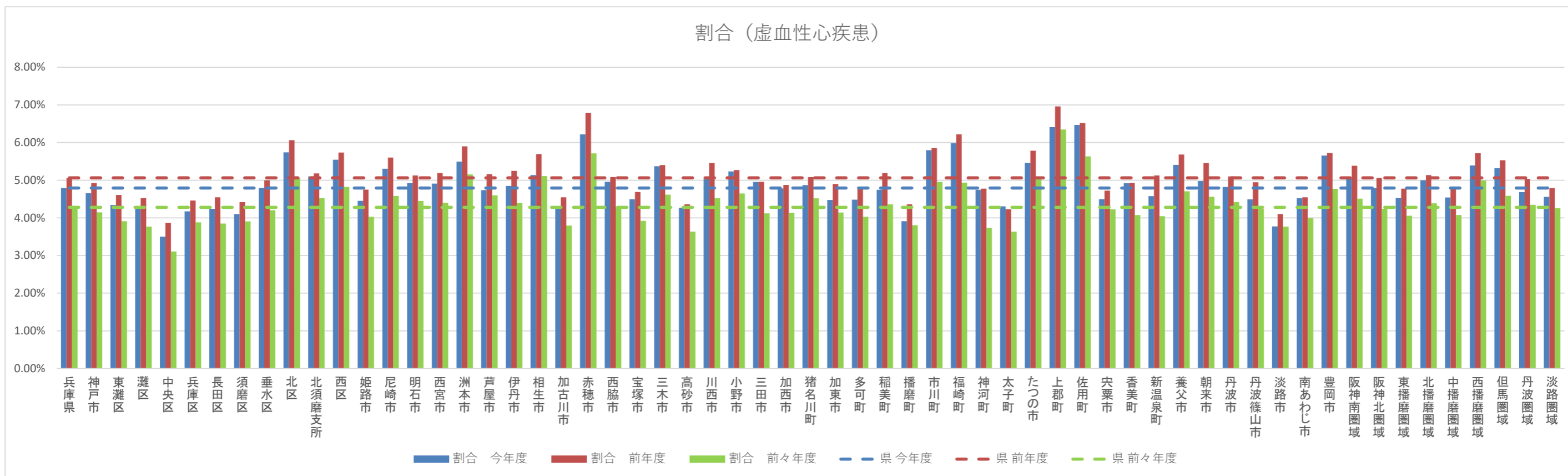
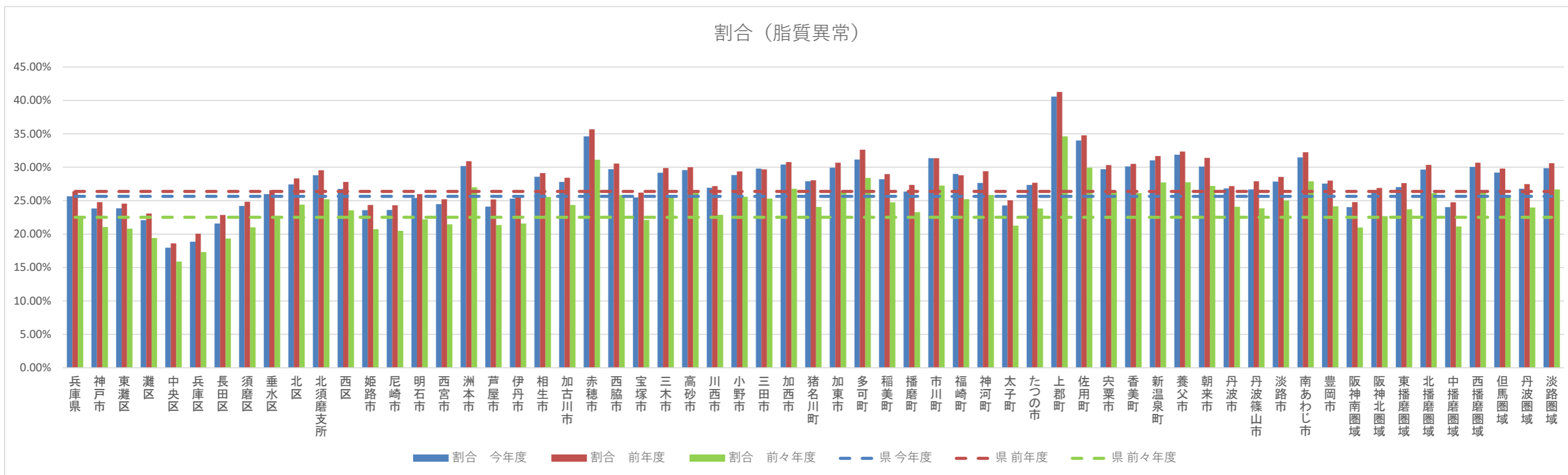

割合（脳血管疾患）

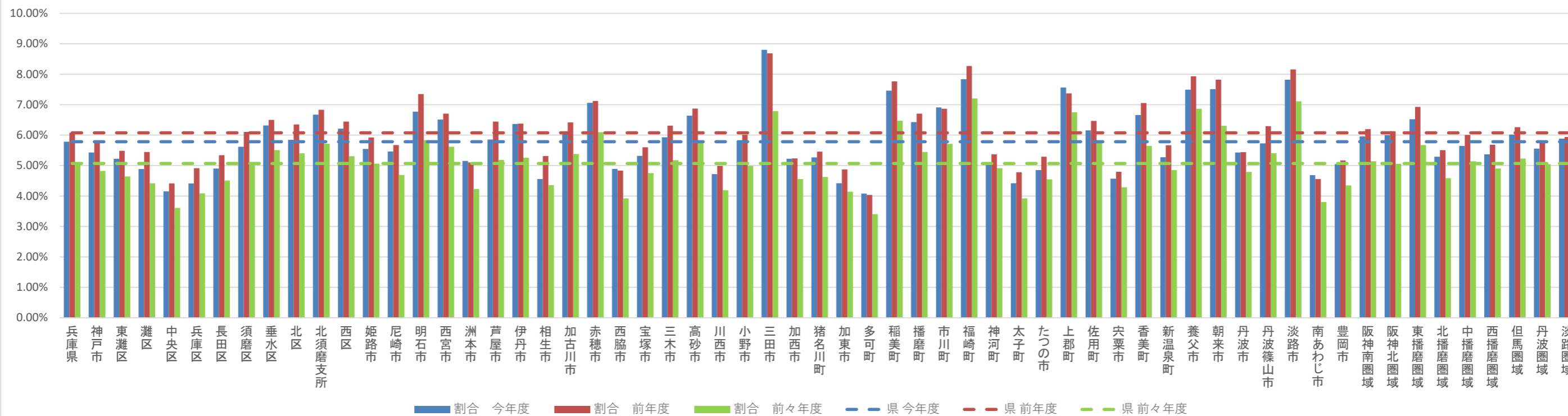

割合（人工透析）

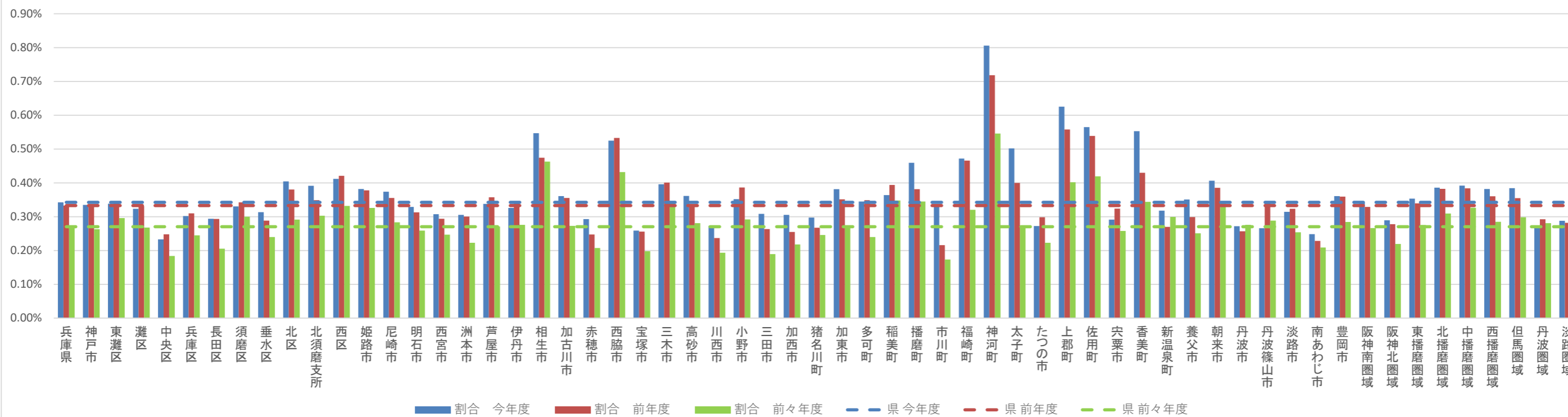

割合（人工透析うち糖尿病）

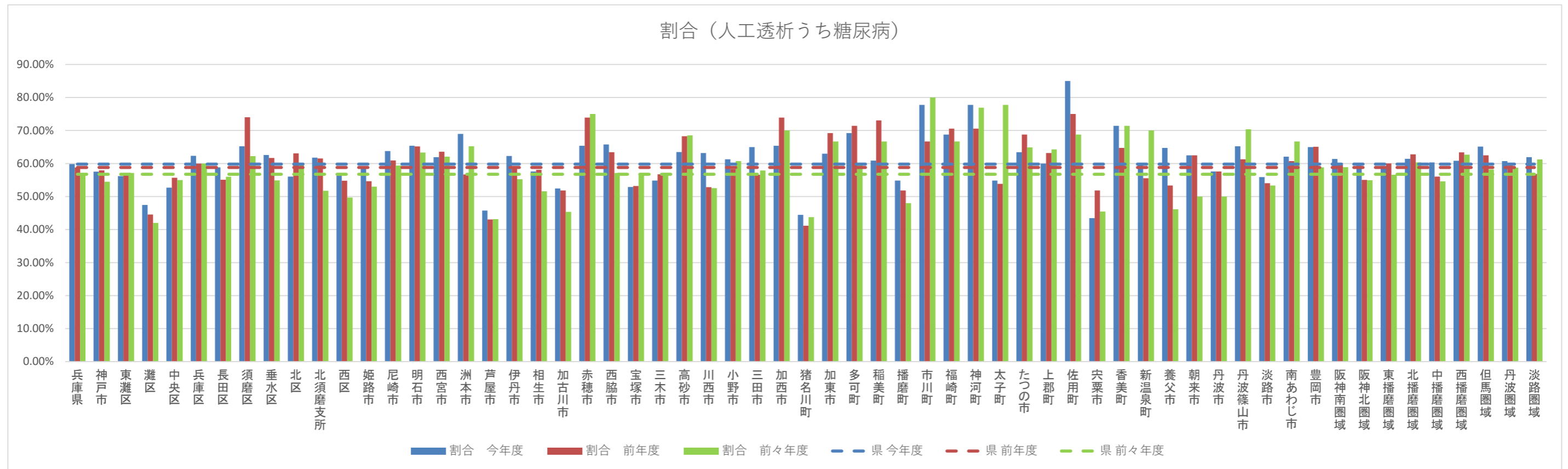

介護の状況－要介護度別認定率

要介護度別認定率

	令和04年度							令和03年度							令和02年度						
	要支援1	要支援2	要介護1	要介護2	要介護3	要介護4	要介護5	要支援1	要支援2	要介護1	要介護2	要介護3	要介護4	要介護5	要支援1	要支援2	要介護1	要介護2	要介護3	要介護4	要介護5
兵庫県	4.1%	3.6%	4.0%	3.0%	2.5%	2.5%	1.6%	4.2%	3.7%	4.1%	3.1%	2.6%	2.5%	1.7%	4.1%	3.7%	4.0%	3.1%	2.6%	2.4%	1.7%
神戸市	4.6%	4.3%	3.8%	2.9%	2.5%	2.6%	1.7%	4.5%	4.3%	3.7%	3.0%	2.6%	2.6%	1.7%	4.4%	4.4%	3.5%	3.1%	2.5%	2.5%	1.7%
東灘区	5.0%	4.2%	4.1%	2.9%	2.5%	2.7%	1.8%	5.0%	4.2%	4.0%	2.9%	2.5%	2.7%	1.8%	5.0%	4.1%	3.8%	3.0%	2.4%	2.5%	1.8%
灘区	4.1%	4.5%	4.0%	3.2%	2.6%	2.7%	1.8%	4.2%	4.3%	3.9%	3.2%	2.5%	2.8%	1.8%	4.4%	4.4%	3.6%	3.3%	2.5%	2.7%	1.9%
中央区	4.3%	4.9%	3.8%	3.1%	2.8%	2.8%	1.8%	3.9%	4.8%	3.3%	3.1%	2.6%	2.6%	1.6%	3.5%	5.0%	3.2%	3.2%	2.6%	2.5%	1.7%
兵庫区	5.0%	5.7%	4.6%	3.9%	3.2%	3.0%	2.1%	4.7%	5.0%	4.3%	3.5%	2.9%	2.7%	1.8%	4.8%	5.0%	3.9%	3.6%	2.8%	2.6%	1.8%
長田区	6.0%	6.1%	4.1%	3.7%	3.0%	3.0%	2.1%	5.5%	5.9%	3.9%	3.7%	2.9%	3.0%	1.9%	5.3%	6.0%	3.8%	3.8%	2.9%	2.9%	1.8%
須磨区	4.7%	4.3%	3.5%	2.6%	2.3%	2.2%	1.5%	4.6%	4.3%	3.4%	2.8%	2.4%	2.2%	1.5%	4.4%	4.3%	3.2%	3.0%	2.4%	2.1%	1.5%
垂水区	5.2%	4.1%	3.8%	2.7%	2.4%	2.6%	1.7%	5.1%	4.1%	3.9%	2.8%	2.5%	2.5%	1.6%	5.0%	4.2%	3.8%	2.8%	2.5%	2.4%	1.6%
北区	4.0%	3.6%	3.4%	2.9%	2.3%	2.4%	1.5%	3.9%	3.8%	3.5%	3.0%	2.5%	2.4%	1.7%	3.6%	3.8%	3.2%	3.0%	2.5%	2.3%	1.7%
北須磨支所																					
西区	3.7%	3.5%	3.3%	2.6%	2.2%	2.2%	1.5%	4.1%	3.8%	3.6%	3.0%	2.5%	2.5%	1.8%	3.9%	3.9%	3.4%	3.0%	2.5%	2.5%	1.8%
姫路市	5.9%	3.7%	4.4%	2.7%	2.2%	2.4%	1.5%	6.1%	3.8%	4.7%	2.9%	2.3%	2.5%	1.6%	5.7%	4.0%	4.6%	3.0%	2.3%	2.5%	1.6%
尼崎市	4.3%	4.1%	4.5%	3.9%	3.3%	3.0%	2.1%	4.2%	4.1%	4.3%	3.9%	3.1%	2.8%	2.1%	4.2%	4.1%	4.1%	3.9%	3.0%	2.6%	2.0%
明石市	3.6%	4.2%	3.0%	2.8%	2.2%	2.5%	1.5%	3.8%	4.4%	3.1%	2.9%	2.4%	2.6%	1.6%	3.6%	4.2%	2.9%	2.9%	2.4%	2.4%	1.7%
西宮市	3.8%	3.3%	3.8%	2.8%	2.6%	2.1%	1.5%	4.1%	3.2%	4.1%	2.9%	2.7%	2.0%	1.6%	4.3%	3.2%	3.9%	2.5%	2.7%	1.8%	1.6%
洲本市	2.5%	3.1%	5.0%	3.4%	3.4%	2.5%	1.7%	2.6%	3.1%	5.0%	3.8%	3.3%	2.4%	1.7%	2.5%	3.1%	4.9%	3.7%	3.3%	2.6%	1.8%
芦屋市	5.2%	3.0%	4.6%	2.5%	2.6%	2.1%	1.7%	5.4%	3.0%	4.8%	2.6%	2.5%	2.1%	1.9%	5.4%	2.8%	4.6%	2.5%	2.4%	2.0%	1.9%
伊丹市	3.3%	3.4%	4.8%	3.6%	2.7%	2.4%	1.4%	3.4%	3.5%	4.9%	3.8%	2.8%	2.5%	1.5%	3.1%	3.4%	4.6%	3.6%	2.6%	2.4%	1.5%
相生市	2.4%	3.3%	3.7%	2.2%	2.2%	2.0%	1.7%	2.3%	2.9%	3.8%	2.2%	2.2%	2.1%	1.7%	2.4%	2.7%	3.8%	2.3%	2.2%	2.1%	1.5%
加古川市	4.6%	4.4%	2.9%	2.4%	1.9%	2.2%	1.3%	4.8%	4.8%	2.9%	2.6%	2.1%	2.4%	1.3%	4.5%	4.8%	2.7%	2.6%	2.0%	2.3%	1.3%
赤穂市	4.4%	3.5%	4.7%	2.6%	2.3%	2.3%	1.9%	4.5%	3.6%	4.6%	2.8%	2.4%	2.3%	1.9%	4.0%	3.5%	4.4%	3.1%	2.5%	2.0%	2.0%
西脇市	2.1%	2.7%	5.0%	3.5%	3.2%	2.9%	1.8%	2.1%	2.8%	4.8%	3.6%	3.2%	2.9%	1.8%	2.1%	2.9%	4.7%	3.8%	3.0%	2.9%	1.9%
宝塚市	4.3%	2.9%	5.0%	3.0%	2.5%	2.3%	1.7%	4.5%	3.1%	5.1%	3.1%	2.6%	2.5%	1.8%	4.4%	3.2%	5.0%	3.1%	2.5%	2.5%	1.9%
三木市	2.2%	3.5%	2.6%	3.2%	2.4%	2.4%	1.5%	2.2%	3.5%	2.7%	3.2%	2.6%	2.5%	1.6%	2.1%	3.6%	2.3%	3.2%	2.4%	2.4%	1.7%
高砂市	5.0%	4.8%	4.6%	2.3%	2.2%	1.8%	1.4%	5.1%	5.2%	4.7%	2.4%	2.4%	1.9%	1.3%	4.9%	5.0%	4.7%	2.4%	2.3%	1.9%	1.4%
川西市	4.5%	2.4%	4.9%	3.0%	2.4%	2.2%	1.5%	4.6%	2.4%	4.8%	3.1%	2.4%	2.2%	1.6%	4.3%	2.3%	4.4%	3.0%	2.2%	2.0%	1.6%
小野市	1.9%	3.2%	3.1%	3.3%	2.4%	2.6%	1.4%	2.0%	3.4%	3.3%	3.7%	3.0%	2.6%	1.7%	1.8%	3.2%	3.1%	3.8%	3.0%	2.7%	1.7%
三田市	4.1%	2.0%	4.4%	2.3%	2.1%	1.8%	1.3%	4.8%	2.5%	5.1%	2.7%	2.4%	2.1%	1.5%	4.7%	2.6%	5.0%	2.6%	2.3%	2.0%	1.5%
加西市	2.2%	4.0%	2.7%	4.2%	2.3%	2.8%	1.8%	2.3%	4.2%	3.1%	4.5%	2.6%	3.0%	2.0%	2.4%	4.3%	3.0%	4.2%	2.7%	3.0%	2.1%
猪名川町	4.1%	2.2%	3.2%	2.3%	1.8%	1.9%	1.1%	4.6%	2.6%	3.6%	2.8%	2.1%	2.1%	1.4%	4.3%	2.7%	3.5%	2.6%	2.0%	2.1%	1.4%
加東市	1.7%	1.6%	4.4%	3.4%	2.7%	2.2%	1.6%	1.7%	1.7%	4.7%	3.5%	3.0%	2.1%	1.8%	1.7%	1.6%	4.8%	3.7%	2.6%	2.1%	1.8%
多可町	1.6%	1.6%	4.1%	4.3%	2.6%	2.8%	1.8%	1.7%	1.6%	4.6%	4.3%	2.5%	2.8%	1.8%	1.7%	1.6%	4.6%	4.4%	2.8%	2.7%	1.9%
稲美町	3.9%	3.5%	2.6%	2.3%	1.5%	1.6%	1.1%	4.0%	3.6%	2.8%	2.4%	1.7%	1.7%	1.1%	3.3%	3.4%	2.7%	2.3%	1.8%	1.6%	1.0%
播磨町	4.8%	2.5%	3.8%	2.4%	2.1%	2.4%	1.3%	4.9%	2.8%	4.2%	2.5%	2.2%	2.6%	1.4%	5.1%	2.7%	3.8%	2.5%	2.4%	2.2%	1.5%
市川町	3.3%	3.2%	2.6%	2.8%	2.6%	2.6%	1.6%	3.2%	3.2%	2.5%	2.9%	2.5%	2.4%	1.9%	2.9%	3.0%	3.0%	3.0%	2.5%	2.6%	2.1%
福崎町	1.8%	2.9%	2.7%	3.2%	2.8%	3.0%	2.3%	1.3%	2.6%	2.7%	3.4%	2.9%	3.0%	2.4%	1.3%	2.2%	2.4%	3.6%	2.8%	3.0%	2.3%
神河町	2.3%	3.4%	3.3%	3.3%	2.9%	2.9%	2.3%	2.5%	3.5%	3.7%	3.2%	2.9%	2.7%	2.6%	2.4%	3.2%	3.7%	3.2%	2.8%	2.4%	2.8%
太子町	2.9%	2.0%	4.6%	2.4%	2.3%	1.9%	1.8%	3.0%	1.9%	5.0%	2.8%	2.5%	1.9%	1.9%	2.8%	1.9%	4.6%	2.7%	2.5%	1.9%	1.7%
たつの市	2.9%	2.3%	5.2%	2.9%	2.2%	2.3%	1.5%	2.7%	2.3%	5.6%	3.2%	2.3%	2.4%	1.6%	2.6%	2.3%	5.3%	3.2%	2.4%	2.4%	1.7%
上郡町	2.3%	2.2%	4.0%	2.7%	2.5%	2.5%	2.1%	2.2%	2.4%	4.6%	3.2%	2.5%	2.4%	2.2%	2.0%	2.7%	4.5%	3.0%	2.5%	2.4%	1.9%
佐用町	3.6%	3.3%	4.8%	3.5%	3.4%	2.8%	1.8%	3.6%	3.4%	4.6%	3.7%	3.8%	2.9%	1.9%	3.4%	3.3%	4.4%	3.9%	4.0%	2.9%	2.0%
宍粟市	2.4%	2.7%	4.5%	3.1%	3.4%	3.1%	2.1%	2.4%	2.9%	4.5%	3.6%	3.6%	3.1%	2.4%	2.3%	2.9%	4.2%	3.9%	3.3%	3.2%	2.5%
香美町	3.6%	2.7%	3.6%	3.1%	2.4%	3.0%	2.1%	3.9%	2.7%	3.6%	3.0%	2.6%	3.1%	2.1%	3.9%	2.8%	3.9%	3.0%	2.3%	2.6%	2.0%
新温泉町	3.3%	2.3%	4.8%	3.0%	2.5%	2.9%	1.9%	3.3%	2.3%	5.2%	2.8%	2.4%	2.7%	2.0%	3.4%	2.4%	5.3%	2.6%	2.2%	2.6%	1.8%
養父市	2.1%	2.7%	4.3%	4.3%	3.5%	3.1%	2.3%	1.8%	2.6%	4.8%	4.0%	3.3%	3.2%	2.4%	1.7%	2.6%	4.8%	4.0%	3.2%	3.5%	2.5%
朝来市	5.5%	2.4%	5.1%	2.0%	2.2%	3.3%	2.1%	5.6%	2.6%	5.1%	2.0%	2.3%	3.0%	2.2%	5.2%	2.4%	5.1%	2.3%	2.2%	3.1%	2.3%
丹波市	2.4%	2.2%	4.8%	3.8%	3.3%	2.7%	1.5%	2.5%	2.2%	5.0%	4.0%	3.4%	2.7%	1.5%	2.3%	2.1%	4.9%	4.2%	3.3%	2.7%	1.5%
丹波篠山市	2.1%	2.1%	4.9%	3.7%	2.9%	2.2%	1.6%	2.0%	2.0%	5.2%	3.9%	2.9%	2.5%	1.7%	1.7%	2.1%	5.3%	3.8%	2.9%	2.7%	1.8%
淡路市	1.7%	2.2%	4.2%	3.8%	3.6%	2.7%	1.5%	1.8%	2.4%	4.3%	3.7%	3.9%	2.9%	1.5%	1.8%	2.6%	4.2%	3.7%	3.7%	2.7%	1.6%
南あわじ市	3.5%	2.8%	4.5%	3.0%	2.5%	2.5%	1.4%	3.9%	2.9%	4.7%	3.0%	2.4%	2.5%	1.3%	4.1%	2.9%	4.5%	2.9%	2.4%	2.2%	1.3%
豊岡市	4.2%	1.7%	4.3%	2.3%	1.9%	3.0%	1.9%	3.8%	1.8%	4.4%	2.4%	2.0%	3.1%	2.0%	3.5%	1.8%	4.4%	2.5%	2.1%	2.9%	2.1%
阪神南圏域	4.2%	3.6%	4.2%	3.3%	2.9%	2.5%	1.8%	4.3%	3.6%	4.3%	3.3%	2.9%	2.4%	1.8%	4.3%	3.6%	4.1%	3.2%	2.8%	2.2%	1.8%
阪神北圏域	4.1%	2.8%	4.7%	3.0%	2.5%	2.2%	1.5%	4.3%	2.9%	4.9%	3.2%	2.5%	2.3%	1.6%	4.1%	2.9%	4.7%	3.1%	2.4%	2.3%	1.6%
東播磨圏域	4.2%	4.2%	3.2%	2.5%	2.1%	2.3%	1.4%	4.4%	4.5%	3.3%	2.7%	2.3%	2.4%	1.4%	4.2%	4.4%	3.1%	2.7%	2.2%	2.3%	1.5%
北播磨圏域	2.0%	3.0%	3.4%	3.5%	2.6%	2.6%	1.6%	2.0%	3.1%	3.6%	3.7%	2.8%	2.7%	1.8%	2.0%	3.1%	3.4%	3.7%	2.7%	2.6%	1.8%
中播磨圏域	5.6%	3.7%	4.3%	2.7%	2.2%	2.4%	1.6%	5.8%	3.8%	4.6%	2.9%	2.3%	2.5%	1.7%	5.4%	3.9%	4.5%	3.0%	2.4%	2.5%	1.7%
西播磨圏域	3.1%	2.8%	4.7%	2.8%	2.5%	2.4%	1.8%	3.0%	2.8%	4.8%	3.1%	2.7%	2.5%	1.9%	2.8%	2.7%	4.6%	3.2%	2.7%	2.4%	1.9%
但馬圏域	3.9%	2.1%	4.4%	2.7%	2.3%	3.1%	2.0%	3.8%	2.2%	4.6%	2.2%	4.3%	3.1%	2.1%	3.6%	2.2%	4.6%	2.7%	2.3%	3.0%	2.1%
丹波圏域	2.3%	2.2%	4.9%	3.8%	3.1%	2.5%	1.5%	2.3%	2.2%	5.1%	4.0%	3.2%	2.6%	1.6%	2.1%	2.1%	5.1%	4.0%	3.1%	2.7%	1.6%
淡路圏域	2.6%	2.7%	4.5%	3.4%	3.2%	2.6%	1.5%	2.8%	2.8%	4.7%	3.5%	3.2%	2.6%	1.5%	2.8%	2.8%	4.6%	3.4%	3.2%	2.5%	1.6%

要介護度別認定率

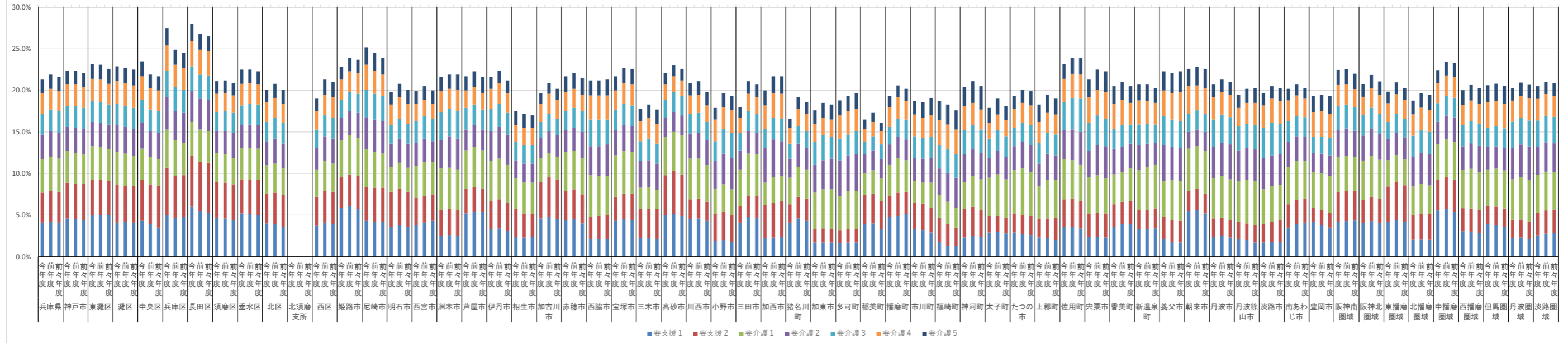

介護の状況－要介護認定者の有病状況

要介護認定者の有病状況

	令和04年度														
	糖尿病			糖尿病合併症			心臓病			脳血管疾患			がん		
	人数(人)		割合(%)	人数(人)		割合(%)	人数(人)		割合(%)	人数(人)		割合(%)	人数(人)		割合(%)
	65-74歳	75歳以上		65-74歳	75歳以上		65-74歳	75歳以上		65-74歳	75歳以上		65-74歳	75歳以上	
兵庫県	8,178	83,413	27.60%	1,590	10,464	3.63%	14,735	200,996	65.01%	6,466	67,733	22.36%	3,887	41,204	13.59%
神戸市	2,049	21,813	25.41%	411	2,934	3.56%	3,865	54,785	62.47%	1,601	17,575	20.42%	1,051	11,834	13.72%
東灘区	241	2,777	25.55%	51	354	3.43%	452	7,137	64.26%	199	2,395	21.96%	134	1,702	15.55%
灘区	151	1,675	23.98%	36	201	3.11%	294	4,573	63.92%	116	1,469	20.82%	83	1,036	14.70%
中央区	153	1,553	23.24%	27	180	2.82%	299	4,051	59.26%	134	1,314	19.72%	88	942	14.03%
兵庫区	183	1,885	25.79%	35	257	3.64%	342	4,477	60.10%	136	1,392	19.06%	80	941	12.73%
長田区	204	1,864	24.00%	45	292	3.91%	354	4,555	56.98%	135	1,454	18.44%	105	939	12.12%
須磨区	98	1,088	24.11%	21	181	4.11%	171	2,844	61.29%	67	959	20.86%	45	584	12.79%
垂水区	283	3,191	24.37%	58	545	4.23%	556	8,767	65.40%	223	2,856	21.60%	141	1,859	14.03%
北区	266	3,047	25.08%	46	324	2.80%	523	7,655	61.90%	223	2,442	20.17%	139	1,584	13.04%
北須磨支所	125	1,565	29.47%	28	199	3.96%	232	3,405	63.42%	96	1,071	20.35%	66	804	15.17%
西区	345	3,168	28.40%	64	401	3.76%	642	7,321	64.37%	272	2,223	20.17%	170	1,443	13.04%
姫路市	938	9,038	30.63%	205	1,160	4.19%	1,618	20,202	66.99%	741	7,354	24.85%	380	3,662	12.41%
尼崎市	823	7,566	27.58%	147	986	3.72%	1,453	17,784	63.24%	632	6,040	21.93%	426	3,953	14.40%
明石市	432	4,127	28.81%	67	474	3.42%	790	9,655	66.01%	356	3,600	25.00%	187	2,062	14.21%
西宮市	574	5,968	27.97%	109	709	3.50%	1,036	14,117	64.78%	484	4,804	22.61%	316	3,066	14.46%
洲本市	88	961	32.07%	12	42	1.65%	157	2,231	73.01%	64	641	21.55%	40	436	14.55%
芦屋市	89	1,531	26.95%	17	154	2.84%	187	3,575	62.59%	81	1,304	23.04%	52	822	14.54%
伊丹市	269	2,798	27.21%	55	362	3.70%	458	6,968	65.88%	196	2,179	21.07%	128	1,584	15.19%
相生市	43	474	27.95%	11	47	3.14%	86	1,122	65.30%	34	410	24.00%	13	219	12.54%
加古川市	507	4,014	31.42%	68	423	3.41%	869	8,946	68.22%	373	3,252	25.19%	196	1,487	11.70%
赤穂市	88	1,041	34.49%	20	129	4.55%	144	1,995	65.35%	63	564	19.16%	44	399	13.53%
西脇市	58	789	30.77%	19	74	3.38%	95	1,713	65.67%	34	486	18.89%	20	304	11.77%
宝塚市	244	3,205	24.64%	38	390	3.06%	470	8,419	63.50%	189	2,701	20.64%	146	1,856	14.30%
三木市	111	1,352	30.66%	33	248	5.89%	200	2,930	65.59%	85	1,008	22.90%	49	606	13.73%
高砂市	168	1,331	26.63%	31	222	4.49%	296	3,251	63.01%	140	1,267	25.00%	79	586	11.81%
川西市	210	2,470	25.78%	34	263	2.86%	391	6,382	65.16%	182	1,976	20.76%	108	1,481	15.29%
小野市	60	520	23.55%	11	68	3.21%	98	1,542	66.59%	52	468	21.11%	32	274	12.42%
三田市	143	1,276	27.04%	18	164	3.47%	256	3,130	64.53%	108	1,062	22.30%	88	701	15.04%
加西市	78	737	28.75%	24	102	4.44%	143	1,769	67.44%	67	572	22.54%	25	312	11.89%
猪名川町	49	420	29.95%	9	34	2.75%	83	897	62.58%	28	243	17.31%	26	189	13.73%
加東市	40	512	28.86%	10	63	3.82%	75	1,221	67.75%	31	381	21.54%	13	207	11.50%
多可町	21	319	25.39%	6	73	5.90%	37	837	65.27%	17	240	19.19%	7	144	11.28%
稲美町	59	398	27.93%	15	42	3.48%	93	941	63.20%	45	353	24.33%	20	176	11.98%
播磨町	44	442	26.84%	7	66	4.03%	77	1,151	67.81%	35	382	23.03%	19	198	11.98%
市川町	17	174	24.61%	4	27	3.99%	40	449	63.02%	17	186	26.16%	10	90	12.89%
福崎町	28	316	34.09%	2	21	2.28%	51	660	70.47%	30	345	37.17%	12	152	16.25%
神河町	19	181	24.97%	10	41	6.37%	36	488	65.42%	12	147	19.85%	6	81	10.86%
太子町	62	471	32.68%	9	38	2.88%	104	1,021	68.98%	49	379	26.24%	21	156	10.85%
たつの市	147	1,393	34.04%	26	148	3.85%	250	2,936	70.42%	107	1,012	24.73%	60	492	12.20%
上郡町	24	303	32.77%	3	30	3.31%	45	638	68.44%	22	255	27.76%	7	136	14.33%
佐用町	39	427	29.66%	7	63	4.46%	61	1,020	68.81%	32	338	23.55%	15	221	15.02%
宍粟市	79	717	29.79%	16	80	3.59%	129	1,761	70.73%	56	511	21.22%	34	304	12.65%
香美町	21	336	27.27%	6	51	4.35%	47	810	65.47%	28	327	27.12%	9	138	11.23%
新温泉町	22	262	25.59%	5	34	3.51%	43	759	72.25%	20	244	23.78%	10	110	10.81%
養父市	47	498	28.02%	13	44	2.93%	77	1,290	70.28%	37	449	24.99%	17	244	13.42%
朝来市	56	741	34.22%	18	126	6.18%	102	1,497	68.66%	52	433	20.82%	35	397	18.55%
丹波市	101	1,020	25.43%	28	109	3.11%	178	2,906	69.95%	79	1,017	24.86%	48	498	12.38%
丹波篠山市	73	677	27.46%	27	119	5.35%	130	1,753	68.95%	64	736	29.29%	35	307	12.52%
淡路市	79	785	27.24%	2	58	1.89%	120	2,059	68.69%	67	697	24.09%	33	396	13.52%
南あわじ市	86	791	27.18%	18	81	3.07%	152	2,136	70.90%	73	693	23.74%	44	453	15.40%
豊岡市	93	1,219	25.77%	19	165	3.61%	193	3,250	67.62%	83	1,102	23.27%	26	471	9.76%
阪神南圏域	1,486	15,065	27.67%	273	1,849	3.55%	2,676	35,476	63.77%	1,197	12,148	22.31%	794	7,841	14.43%
阪神北圏域	915	10,169	26.09%	154	1,213	3.22%	1,658	25,796	64.63%	703	8,161	20.87%	496	5,811	14.85%
東播磨圏域	1,210	10,312	29.33%	188	1,227	3.60%	2,125	23,944	66.36%	949	8,854	24.95%	501	4,509	12.75%
北播磨圏域	368	4,229	28.60%	103	628	4.55%	648	10,012	66.31%	286	3,155	21.41%	146	1,847	12.40%
中播磨圏域	1,002	9,709	30.47%	221	1,249	4.18%	1,745	21,799	66.97%	800	8,032	25.12%	408	3,985	12.50%
西播磨圏域	482	4,826	32.13%	92	535	3.80%	819	10,493	68.48%	363	3,469	23.20%	194	1,927	12.84%
但馬圏域	239	3,056	27.96%	61	420	4.08%	462	7,606	68.46%	220	2,555	23.55%	97	1,360	12.36%
丹波圏域	174	1,697	26.20%	55	228	3.96%	308	4,659	69.57%	143	1,753	26.55%	83	805	12.44%
淡路圏域	253	2,537	28.85%	32	181	2.20%	429	6,426	70.89%	204	2,031	23.11%	117	1,285	14.50%

介護の状況－要介護認定者の有病状況

要介護認定者の有病状況

	令和04年度								
	精神			筋・骨格			難病		
	人数(人)		割合(%)	人数(人)		割合(%)	人数(人)		割合(%)
	65-74歳	75歳以上		65-74歳	75歳以上		65-74歳	75歳以上	
兵庫県	8,842	114,513	37.17%	13,343	179,736	58.19%	1,965	10,734	3.83%
神戸市	2,342	31,194	35.72%	3,558	49,150	56.14%	519	2,960	3.71%
東灘区	298	4,303	38.96%	456	6,677	60.40%	64	419	4.09%
灘区	182	2,661	37.34%	266	4,238	59.15%	48	240	3.78%
中央区	174	2,305	33.77%	289	3,765	55.22%	41	217	3.51%
兵庫区	193	2,446	32.91%	301	4,090	54.76%	38	233	3.38%
長田区	191	2,442	30.56%	340	4,140	52.00%	45	239	3.30%
須磨区	121	1,653	36.06%	168	2,591	56.09%	23	163	3.78%
垂水区	331	4,977	37.23%	474	7,731	57.55%	65	443	3.56%
北区	320	4,332	35.21%	472	6,601	53.54%	79	401	3.63%
北須磨支所	141	1,979	36.97%	220	2,912	54.61%	40	217	4.48%
西区	391	4,096	36.27%	572	6,405	56.40%	76	388	3.75%
姫路市	892	10,846	36.04%	1,395	17,768	58.83%	198	973	3.60%
尼崎市	865	10,350	36.87%	1,301	16,312	57.90%	183	1,022	3.96%
明石市	485	5,467	37.62%	700	8,598	58.76%	97	527	3.94%
西宮市	613	8,518	39.03%	958	13,131	60.23%	157	843	4.27%
洲本市	81	1,215	39.62%	133	1,959	63.96%	16	89	3.21%
芦屋市	140	1,979	35.25%	195	3,249	57.29%	25	232	4.28%
伊丹市	270	3,805	36.15%	444	6,257	59.45%	63	414	4.23%
相生市	56	667	39.08%	75	950	55.41%	15	57	3.89%
加古川市	477	4,882	37.25%	773	7,884	60.17%	115	494	4.23%
赤穂市	92	1,136	37.52%	127	1,755	57.50%	27	88	3.51%
西脇市	60	1,002	38.58%	92	1,522	58.63%	11	68	2.87%
宝塚市	301	4,647	35.35%	454	7,657	57.94%	68	451	3.71%
三木市	113	1,565	35.16%	167	2,457	54.99%	20	204	4.69%
高砂市	149	1,616	31.36%	286	2,951	57.51%	40	164	3.62%
川西市	244	3,691	37.86%	368	5,736	58.73%	50	413	4.45%
小野市	65	909	39.55%	94	1,308	56.92%	12	70	3.33%
三田市	152	1,647	34.29%	237	2,796	57.80%	38	192	4.38%
加西市	96	1,111	42.57%	115	1,589	60.11%	20	79	3.49%
猪名川町	57	493	35.12%	81	830	58.17%	12	50	3.96%
加東市	53	726	40.72%	68	1,065	59.23%	10	57	3.50%
多可町	33	509	40.48%	33	774	60.27%	5	34	2.91%
稲美町	44	488	32.52%	82	839	56.30%	24	48	4.40%
播磨町	49	641	38.10%	66	1,000	58.86%	13	55	3.75%
市川町	17	247	34.02%	35	371	52.32%	5	36	5.28%
福崎町	35	401	43.21%	45	587	62.64%	9	55	6.34%
神河町	13	289	37.70%	30	410	54.93%	4	29	4.12%
太子町	52	573	38.32%	92	882	59.72%	11	60	4.35%
たつの市	149	1,744	41.84%	228	2,405	58.20%	32	122	3.40%
上郡町	35	416	45.19%	39	575	61.52%	9	31	4.01%
佐用町	32	650	43.41%	53	920	61.94%	5	67	4.58%
宍粟市	101	1,211	49.10%	123	1,529	61.83%	18	60	2.92%
香美町	35	554	45.00%	44	715	57.98%	10	35	3.44%
新温泉町	27	464	44.23%	35	663	62.88%	8	28	3.24%
養父市	51	942	51.05%	73	1,211	66.02%	9	60	3.55%
朝来市	62	929	42.55%	82	1,415	64.28%	10	80	3.86%
丹波市	129	1,585	38.88%	162	2,557	61.67%	24	127	3.42%
丹波篠山市	89	1,044	41.49%	111	1,549	60.78%	20	96	4.25%
淡路市	84	1,182	39.91%	107	1,802	60.18%	13	57	2.21%
南あわじ市	85	1,096	36.60%	132	1,836	60.99%	21	78	3.07%
豊岡市	117	2,082	43.19%	150	2,772	57.38%	19	129	2.91%
阪神南圏域	1,618	20,847	37.55%	2,454	32,692	58.75%	365	2,097	4.12%
阪神北圏域	1,024	14,283	36.04%	1,584	23,276	58.52%	231	1,520	4.12%
東播磨圏域	1,204	13,094	36.39%	1,907	21,272	59.00%	289	1,288	4.01%
北播磨圏域	420	5,822	38.83%	569	8,715	57.75%	78	512	3.67%
中播磨圏域	957	11,783	36.24%	1,505	19,136	58.71%	216	1,093	3.72%
西播磨圏域	517	6,397	41.85%	737	9,016	59.04%	117	485	3.64%
但馬圏域	292	4,971	44.66%	384	6,776	60.76%	56	332	3.29%
丹波圏域	218	2,629	39.87%	273	4,106	61.33%	44	223	3.74%
淡路圏域	250	3,493	38.71%	372	5,597	61.73%	50	224	2.83%

介護の状況－要介護認定者の有病状況

要介護認定者の有病状況

	令和03年度														
	糖尿病			糖尿病合併症			心臓病			脳血管疾患			がん		
	人数(人)		割合(%)	人数(人)		割合(%)	人数(人)		割合(%)	人数(人)		割合(%)	人数(人)		割合(%)
	65-74歳	75歳以上		65-74歳	75歳以上		65-74歳	75歳以上		65-74歳	75歳以上		65-74歳	75歳以上	
兵庫県	8,569	80,061	27.10%	1,679	10,056	3.59%	15,687	195,870	64.69%	7,055	67,999	22.95%	4,196	39,319	13.31%
神戸市	2,208	21,178	25.15%	466	2,825	3.54%	4,163	53,600	62.11%	1,815	17,757	21.05%	1,145	11,377	13.47%
東灘区	257	2,654	25.17%	60	351	3.55%	484	6,906	63.89%	219	2,361	22.31%	151	1,627	15.37%
灘区	172	1,656	23.89%	33	197	3.01%	318	4,559	63.74%	143	1,495	21.41%	86	1,009	14.31%
中央区	153	1,515	22.80%	32	180	2.90%	287	3,932	57.67%	141	1,275	19.35%	81	896	13.35%
兵庫区	193	1,854	25.45%	35	248	3.52%	353	4,496	60.28%	145	1,485	20.26%	71	917	12.28%
長田区	210	1,795	23.43%	50	259	3.61%	362	4,505	56.87%	142	1,468	18.81%	114	958	12.53%
須磨区	97	1,023	23.10%	27	171	4.08%	201	2,795	61.79%	88	961	21.63%	51	580	13.01%
垂水区	304	3,184	24.81%	75	532	4.32%	608	8,564	65.24%	270	2,850	22.19%	172	1,803	14.05%
北区	306	3,026	25.55%	55	329	2.94%	600	7,430	61.57%	268	2,491	21.15%	177	1,478	12.69%
北須磨支所	131	1,493	28.76%	22	176	3.51%	254	3,255	62.15%	108	1,076	20.97%	74	745	14.51%
西区	385	2,978	27.42%	77	382	3.74%	696	7,158	64.04%	291	2,295	21.09%	168	1,364	12.49%
姫路市	1,004	8,717	30.10%	200	1,102	4.03%	1,745	19,714	66.44%	802	7,340	25.21%	414	3,516	12.17%
尼崎市	865	7,150	26.95%	177	929	3.72%	1,592	17,078	62.78%	694	5,975	22.42%	491	3,738	14.22%
明石市	447	3,993	28.42%	74	436	3.26%	810	9,477	65.84%	358	3,626	25.50%	205	1,945	13.76%
西宮市	594	5,619	27.47%	102	655	3.35%	1,045	13,466	64.16%	516	4,734	23.21%	309	2,796	13.73%
洲本市	100	866	29.81%	15	43	1.79%	160	2,142	71.03%	63	633	21.47%	38	427	14.35%
芦屋市	113	1,537	27.99%	21	155	2.99%	207	3,463	62.27%	92	1,327	24.08%	61	780	14.27%
伊丹市	282	2,627	26.86%	46	356	3.71%	553	6,524	65.35%	217	2,188	22.21%	153	1,497	15.24%
相生市	47	469	28.68%	11	46	3.17%	81	1,132	67.43%	43	415	25.46%	12	185	10.95%
加古川市	479	3,822	30.38%	74	422	3.50%	872	8,694	67.56%	406	3,250	25.82%	193	1,515	12.06%
赤穂市	90	983	32.94%	18	138	4.79%	156	1,998	66.13%	58	604	20.33%	32	434	14.31%
西脇市	61	742	29.50%	22	63	3.12%	103	1,691	65.91%	39	481	19.10%	28	305	12.23%
宝塚市	263	3,025	24.10%	49	380	3.14%	520	8,110	63.25%	200	2,616	20.64%	177	1,756	14.17%
三木市	140	1,234	29.88%	38	233	5.89%	236	2,795	65.91%	110	1,026	24.70%	65	547	13.31%
高砂市	181	1,305	26.83%	39	214	4.57%	339	3,162	63.21%	151	1,226	24.86%	91	562	11.79%
川西市	191	2,375	25.45%	32	254	2.84%	400	6,090	64.37%	177	1,967	21.26%	107	1,345	14.40%
小野市	58	522	23.49%	12	68	3.24%	121	1,478	64.76%	51	467	20.98%	37	253	11.75%
三田市	160	1,214	26.83%	22	146	3.28%	281	2,999	64.04%	126	1,047	22.90%	85	654	14.43%
加西市	83	700	27.30%	22	118	4.88%	139	1,783	67.02%	81	581	23.08%	32	314	12.06%
猪名川町	52	404	29.04%	12	31	2.74%	84	920	63.95%	33	281	20.00%	30	184	13.63%
加東市	48	509	29.60%	11	63	3.93%	80	1,218	68.97%	36	376	21.89%	18	201	11.64%
多可町	26	333	26.32%	9	56	4.77%	39	903	69.06%	17	262	20.45%	10	141	11.07%
稲美町	47	359	26.04%	10	41	3.27%	90	868	61.45%	42	336	24.25%	14	162	11.29%
播磨町	39	444	27.85%	9	70	4.56%	80	1,098	67.94%	40	365	23.36%	12	177	10.90%
市川町	18	181	26.05%	3	27	3.93%	37	485	68.32%	16	211	29.71%	7	88	12.43%
福崎町	38	273	30.98%	3	22	2.49%	55	653	70.52%	29	364	39.14%	16	140	15.54%
神河町	22	201	27.06%	8	46	6.55%	33	518	66.87%	12	160	20.87%	7	83	10.92%
太子町	63	420	30.53%	13	37	3.16%	110	966	68.02%	55	374	27.12%	17	163	11.38%
たつの市	152	1,276	32.30%	25	126	3.42%	276	2,868	71.12%	120	1,053	26.53%	70	445	11.65%
上郡町	27	284	30.76%	3	29	3.17%	48	671	71.12%	22	258	27.70%	9	117	12.46%
佐用町	38	418	28.57%	7	66	4.57%	57	1,030	68.11%	26	370	24.81%	18	222	15.04%
宍粟市	73	701	28.40%	12	80	3.38%	135	1,760	69.54%	66	532	21.94%	41	318	13.17%
香美町	18	356	27.44%	8	40	3.52%	35	869	66.32%	25	359	28.17%	9	135	10.56%
新温泉町	21	254	23.85%	3	36	3.38%	45	752	69.12%	26	263	25.07%	10	124	11.62%
養父市	39	463	26.28%	7	59	3.46%	74	1,266	70.16%	34	461	25.92%	17	228	12.83%
朝来市	54	720	33.33%	16	119	5.81%	92	1,493	68.26%	59	441	21.53%	28	384	17.74%
丹波市	96	949	23.28%	22	114	3.03%	184	2,943	69.67%	93	1,055	25.58%	45	460	11.25%
丹波篠山市	67	643	26.43%	20	112	4.91%	133	1,680	67.50%	61	695	28.15%	42	308	13.03%
淡路市	86	825	28.20%	7	67	2.29%	142	2,104	69.51%	76	716	24.51%	28	419	13.83%
南あわじ市	82	782	26.50%	14	75	2.73%	149	2,186	71.63%	73	707	23.93%	42	422	14.23%
豊岡市	97	1,188	25.24%	17	157	3.42%	186	3,223	66.95%	95	1,100	23.47%	31	452	9.49%
阪神南圏域	1,572	14,306	27.26%	300	1,739	3.50%	2,844	34,007	63.26%	1,302	12,036	22.90%	861	7,314	14.03%
阪神北圏域	948	9,645	25.68%	161	1,167	3.22%	1,838	24,643	64.20%	753	8,099	21.46%	552	5,436	14.52%
東播磨圏域	1,193	9,923	28.79%	206	1,183	3.60%	2,191	23,299	66.01%	997	8,803	25.38%	515	4,361	12.63%
北播磨圏域	416	4,040	28.02%	114	601	4.50%	718	9,868	66.56%	334	3,193	22.18%	190	1,761	12.27%
中播磨圏域	1,082	9,372	29.96%	214	1,197	4.04%	1,870	21,370	66.61%	859	8,075	25.61%	444	3,827	12.24%
西播磨圏域	490	4,551	30.75%	89	522	3.73%	863	10,425	68.87%	390	3,606	24.38%	199	1,884	12.71%
但馬圏域	229	2,981	27.11%	51	411	3.90%	432	7,603	67.86%	239	2,624	24.18%	95	1,323	11.98%
丹波圏域	163	1,592	24.46%	42	226	3.74%	317	4,623	68.86%	154	1,750	26.54%	87	768	11.92%
淡路圏域	268	2,473	28.16%	36	185	2.27%	451	6,432	70.73%	212	2,056	23.30%	108	1,268	14.14%

介護の状況－要介護認定者の有病状況

要介護認定者の有病状況

	令和03年度								
	精神			筋・骨格			難病		
	人数(人)		割合(%)	人数(人)		割合(%)	人数(人)		割合(%)
	65-74歳	75歳以上		65-74歳	75歳以上		65-74歳	75歳以上	
兵庫県	9,314	112,645	37.29%	14,147	173,525	57.39%	2,040	10,189	3.74%
神戸市	2,447	30,716	35.66%	3,858	47,586	55.32%	541	2,795	3.59%
東灘区	291	4,187	38.72%	469	6,358	59.03%	62	388	3.89%
灘区	201	2,654	37.32%	309	4,169	58.53%	35	241	3.61%
中央区	156	2,262	33.05%	266	3,663	53.70%	34	214	3.39%
兵庫区	203	2,437	32.82%	312	4,071	54.49%	48	227	3.42%
長田区	180	2,406	30.22%	350	4,152	52.61%	41	229	3.15%
須磨区	132	1,614	36.01%	202	2,502	55.76%	29	138	3.44%
垂水区	374	4,965	37.98%	540	7,345	56.09%	64	397	3.28%
北区	355	4,183	34.79%	534	6,294	52.35%	76	399	3.64%
北須磨支所	151	1,944	37.11%	235	2,787	53.52%	51	204	4.52%
西区	404	4,064	36.43%	641	6,245	56.15%	101	358	3.74%
姫路市	968	10,687	36.09%	1,492	17,293	58.16%	213	935	3.55%
尼崎市	949	9,929	36.58%	1,401	15,549	56.99%	195	990	3.98%
明石市	494	5,372	37.54%	714	8,315	57.79%	90	488	3.70%
西宮市	616	8,174	38.87%	987	12,266	58.60%	154	779	4.13%
洲本市	88	1,175	38.97%	154	1,907	63.59%	26	87	3.49%
芦屋市	153	2,016	36.80%	192	3,179	57.19%	24	222	4.17%
伊丹市	334	3,685	37.11%	503	5,793	58.14%	70	390	4.25%
相生市	56	690	41.47%	81	944	56.98%	8	52	3.34%
加古川市	484	4,795	37.28%	802	7,483	58.51%	105	480	4.13%
赤穂市	91	1,137	37.70%	133	1,731	57.23%	25	79	3.19%
西脇市	70	995	39.13%	91	1,493	58.19%	8	66	2.72%
宝塚市	333	4,497	35.40%	512	7,283	57.13%	73	423	3.64%
三木市	134	1,533	36.25%	185	2,338	54.86%	30	164	4.22%
高砂市	167	1,561	31.20%	298	2,818	56.26%	48	169	3.92%
川西市	240	3,571	37.80%	358	5,528	58.38%	66	374	4.36%
小野市	77	923	40.50%	115	1,254	55.45%	11	64	3.04%
三田市	153	1,610	34.42%	243	2,649	56.46%	36	197	4.55%
加西市	96	1,061	40.34%	123	1,573	59.14%	24	73	3.38%
猪名川町	49	532	37.01%	80	815	57.01%	9	52	3.89%
加東市	53	738	42.03%	65	1,075	60.57%	12	59	3.77%
多可町	28	542	41.79%	44	789	61.07%	5	38	3.15%
稲美町	55	466	33.42%	81	773	54.78%	21	35	3.59%
播磨町	45	620	38.35%	72	916	56.98%	9	54	3.63%
市川町	18	265	37.04%	30	386	54.45%	2	35	4.84%
福崎町	33	394	42.53%	44	570	61.16%	13	49	6.18%
神河町	16	324	41.26%	27	449	57.77%	7	30	4.49%
太子町	49	551	37.93%	98	822	58.15%	13	59	4.55%
たつの市	143	1,759	43.02%	239	2,347	58.49%	37	136	3.91%
上郡町	32	416	44.31%	36	578	60.73%	7	29	3.56%
佐用町	38	679	44.92%	56	947	62.84%	12	63	4.70%
宍粟市	116	1,267	50.75%	137	1,567	62.53%	16	51	2.46%
香美町	26	589	45.12%	35	744	57.15%	4	33	2.71%
新温泉町	35	436	40.85%	37	686	62.71%	10	23	2.86%
養父市	52	942	52.04%	67	1,198	66.23%	8	61	3.61%
朝来市	60	927	42.51%	79	1,407	64.00%	12	70	3.53%
丹波市	133	1,630	39.28%	171	2,566	60.98%	15	135	3.34%
丹波篠山市	81	1,009	40.58%	113	1,460	58.56%	21	84	3.91%
淡路市	106	1,192	40.17%	115	1,826	60.07%	19	66	2.63%
南あわじ市	82	1,149	37.76%	128	1,875	61.44%	20	73	2.85%
豊岡市	114	2,091	43.30%	151	2,747	56.91%	21	127	2.91%
阪神南圏域	1,718	20,119	37.49%	2,580	30,994	57.64%	373	1,991	4.06%
阪神北圏域	1,109	13,895	36.38%	1,696	22,068	57.61%	254	1,436	4.10%
東播磨圏域	1,245	12,814	36.41%	1,967	20,305	57.68%	273	1,226	3.88%
北播磨圏域	458	5,792	39.30%	623	8,522	57.50%	90	464	3.48%
中播磨圏域	1,035	11,670	36.42%	1,593	18,698	58.16%	235	1,049	3.68%
西播磨圏域	525	6,499	42.85%	780	8,936	59.28%	118	469	3.58%
但馬圏域	287	4,985	44.53%	369	6,782	60.40%	55	314	3.12%
丹波圏域	214	2,639	39.77%	284	4,026	60.08%	36	219	3.55%
淡路圏域	276	3,516	38.96%	397	5,608	61.70%	65	226	2.99%

介護の状況－要介護認定者の有病状況

要介護認定者の有病状況

	令和02年度														
	糖尿病			糖尿病合併症			心臓病			脳血管疾患			がん		
	人数(人)		割合(%)	人数(人)		割合(%)	人数(人)		割合(%)	人数(人)		割合(%)	人数(人)		割合(%)
	65-74歳	75歳以上		65-74歳	75歳以上		65-74歳	75歳以上		65-74歳	75歳以上		65-74歳	75歳以上	
兵庫県	8,545	77,539	26.80%	1,680	10,152	3.68%	15,549	192,089	64.65%	7,244	68,727	23.65%	4,247	38,235	13.23%
神戸市	2,242	20,772	25.17%	465	2,863	3.64%	4,145	52,625	62.09%	1,905	18,057	21.83%	1,139	11,147	13.44%
東灘区	272	2,646	25.72%	53	333	3.40%	516	6,732	63.89%	256	2,444	23.80%	161	1,536	14.96%
灘区	161	1,657	24.24%	34	205	3.19%	277	4,557	64.44%	131	1,552	22.44%	73	990	14.17%
中央区	164	1,495	22.79%	36	186	3.05%	287	3,940	58.06%	138	1,334	20.22%	95	894	13.59%
兵庫区	187	1,867	25.83%	31	245	3.47%	359	4,434	60.27%	138	1,480	20.35%	88	964	13.23%
長田区	210	1,743	23.03%	51	264	3.71%	353	4,379	55.80%	152	1,487	19.33%	105	915	12.03%
須磨区	92	1,032	23.55%	21	172	4.04%	188	2,767	61.92%	80	999	22.61%	51	601	13.66%
垂水区	318	3,089	24.45%	76	573	4.66%	606	8,451	65.01%	291	2,844	22.50%	162	1,854	14.47%
北区	311	2,913	25.35%	56	313	2.90%	599	7,223	61.51%	306	2,573	22.64%	157	1,368	11.99%
北須磨支所	131	1,368	27.47%	22	164	3.41%	260	3,100	61.58%	107	1,041	21.04%	71	699	14.11%
西区	396	2,962	28.00%	85	408	4.11%	700	7,042	64.55%	306	2,303	21.75%	176	1,326	12.52%
姫路市	988	8,523	29.63%	200	1,179	4.30%	1,761	19,490	66.21%	804	7,481	25.81%	459	3,470	12.24%
尼崎市	832	6,943	26.81%	178	980	3.99%	1,505	16,786	63.08%	697	5,973	23.00%	477	3,626	14.15%
明石市	452	3,818	28.07%	70	472	3.56%	816	9,224	66.01%	374	3,619	26.25%	219	1,876	13.77%
西宮市	544	5,446	26.98%	105	658	3.44%	1,047	13,190	64.13%	530	4,725	23.67%	302	2,818	14.05%
洲本市	106	850	29.39%	15	41	1.72%	169	2,132	70.73%	67	664	22.47%	35	417	13.89%
芦屋市	122	1,490	28.37%	19	147	2.92%	226	3,423	64.21%	111	1,353	25.76%	70	727	14.02%
伊丹市	303	2,479	26.97%	47	341	3.76%	525	6,206	65.26%	229	2,132	22.89%	149	1,381	14.83%
相生市	44	460	28.43%	11	54	3.67%	82	1,074	65.20%	46	418	26.17%	21	192	12.01%
加古川市	473	3,556	29.20%	75	421	3.60%	852	8,348	66.69%	387	3,172	25.80%	186	1,414	11.60%
赤穂市	81	937	31.85%	15	115	4.07%	131	1,942	64.86%	56	587	20.12%	28	397	13.30%
西脇市	64	732	29.59%	19	85	3.87%	106	1,672	66.10%	40	496	19.93%	27	278	11.34%
宝塚市	287	3,007	24.21%	69	403	3.47%	553	8,037	63.13%	244	2,753	22.03%	182	1,755	14.24%
三木市	137	1,141	28.97%	39	210	5.64%	235	2,637	65.10%	116	987	25.00%	58	534	13.42%
高砂市	182	1,317	27.25%	41	195	4.29%	344	3,179	64.04%	157	1,264	25.83%	99	555	11.89%
川西市	213	2,199	25.42%	36	238	2.89%	392	5,712	64.33%	180	1,901	21.93%	112	1,275	14.62%
小野市	58	509	22.96%	11	71	3.32%	113	1,518	66.03%	58	502	22.67%	30	256	11.58%
三田市	147	1,172	26.21%	23	146	3.36%	277	2,971	64.53%	139	1,064	23.90%	86	622	14.07%
加西市	81	696	26.35%	20	131	5.12%	145	1,791	65.65%	65	593	22.31%	30	301	11.22%
猪名川町	46	369	27.56%	5	36	2.72%	84	865	63.01%	32	279	20.65%	34	168	13.41%
加東市	50	496	29.15%	11	57	3.63%	84	1,233	70.32%	36	423	24.51%	22	199	11.80%
多可町	27	347	26.71%	12	53	4.64%	44	918	68.71%	23	278	21.50%	15	135	10.71%
稲美町	39	333	24.88%	8	25	2.21%	89	797	59.26%	42	320	24.21%	13	143	10.43%
播磨町	46	411	26.80%	9	64	4.28%	92	1,049	66.92%	43	365	23.93%	19	180	11.67%
市川町	23	178	26.34%	4	27	4.06%	36	477	67.23%	11	210	28.96%	12	79	11.93%
福崎町	27	265	30.51%	3	26	3.03%	50	609	68.86%	28	369	41.48%	13	141	16.09%
神河町	15	172	22.92%	5	33	4.66%	28	515	66.54%	14	163	21.69%	3	84	10.66%
太子町	65	430	32.02%	11	38	3.17%	107	953	68.56%	51	394	28.78%	29	125	9.96%
たつの市	156	1,176	30.59%	26	132	3.63%	277	2,742	69.32%	124	1,037	26.66%	66	415	11.04%
上郡町	27	266	29.13%	4	27	3.08%	56	641	69.28%	22	254	27.44%	7	120	12.62%
佐用町	30	406	27.08%	4	64	4.22%	53	1,048	68.39%	22	381	25.03%	17	196	13.23%
宍粟市	80	683	28.09%	13	79	3.39%	132	1,792	70.84%	51	592	23.67%	40	320	13.25%
香美町	22	331	25.58%	5	30	2.54%	47	863	65.94%	26	358	27.83%	9	151	11.59%
新温泉町	21	234	23.16%	2	32	3.09%	40	747	71.48%	22	254	25.07%	8	120	11.63%
養父市	39	464	25.82%	6	55	3.13%	68	1,294	69.92%	36	468	25.87%	20	229	12.78%
朝来市	55	734	33.99%	8	132	6.03%	81	1,520	68.98%	57	455	22.06%	34	389	18.22%
丹波市	102	959	23.93%	23	115	3.11%	176	2,975	71.08%	91	1,109	27.07%	50	470	11.73%
丹波篠山市	74	644	26.37%	18	98	4.26%	131	1,736	68.56%	61	749	29.75%	40	286	11.97%
淡路市	78	763	26.16%	7	69	2.36%	131	2,084	68.90%	76	740	25.38%	27	411	13.62%
南あわじ市	86	728	25.22%	20	67	2.70%	138	2,138	70.51%	66	693	23.51%	36	411	13.85%
豊岡市	81	1,103	23.78%	18	143	3.23%	181	3,136	66.61%	105	1,095	24.10%	24	422	8.96%
阪神南圏域	1,498	13,879	27.03%	302	1,785	3.67%	2,778	33,399	63.60%	1,338	12,051	23.54%	849	7,171	14.10%
阪神北圏域	996	9,226	25.59%	180	1,164	3.36%	1,831	23,791	64.14%	824	8,129	22.41%	563	5,201	14.43%
東播磨圏域	1,192	9,435	28.18%	203	1,177	3.66%	2,193	22,597	65.74%	1,003	8,740	25.84%	536	4,168	12.48%
北播磨圏域	417	3,921	27.47%	112	607	4.55%	727	9,769	66.46%	338	3,279	22.90%	182	1,703	11.93%
中播磨圏域	1,053	9,138	29.43%	212	1,265	4.26%	1,875	21,091	66.31%	857	8,223	26.22%	487	3,774	12.30%
西播磨圏域	483	4,358	29.88%	84	509	3.66%	838	10,192	68.08%	372	3,663	24.90%	208	1,765	12.18%
但馬圏域	218	2,866	26.29%	39	392	3.67%	417	7,560	68.01%	246	2,630	24.52%	95	1,311	11.99%
丹波圏域	176	1,603	24.86%	41	213	3.55%	307	4,711	70.12%	152	1,858	28.09%	90	756	11.82%
淡路圏域	270	2,341	26.93%	42	177	2.26%	438	6,354	70.05%	209	2,097	23.78%	98	1,239	13.79%

介護の状況－要介護認定者の有病状況

要介護認定者の有病状況

	令和02年度								
	精神			筋・骨格			難病		
	人数(人)		割合(%)	人数(人)		割合(%)	人数(人)		割合(%)
	65-74歳	75歳以上		65-74歳	75歳以上		65-74歳	75歳以上	
兵庫県	9,466	111,561	37.68%	14,006	169,617	57.17%	2,079	9,940	3.74%
神戸市	2,528	30,536	36.16%	3,836	46,601	55.17%	533	2,676	3.51%
東灘区	357	4,212	40.28%	502	6,118	58.36%	68	375	3.91%
灘区	180	2,649	37.71%	279	4,138	58.89%	37	223	3.47%
中央区	153	2,233	32.77%	303	3,575	53.27%	31	206	3.26%
兵庫区	214	2,462	33.65%	298	4,017	54.26%	41	224	3.33%
長田区	195	2,394	30.53%	318	4,025	51.21%	44	194	2.81%
須磨区	122	1,590	35.88%	196	2,441	55.26%	33	127	3.35%
垂水区	382	4,963	38.36%	562	7,336	56.69%	69	412	3.45%
北区	351	4,214	35.90%	534	6,130	52.41%	77	362	3.45%
北須磨支所	167	1,829	36.58%	233	2,681	53.41%	45	189	4.29%
西区	407	3,990	36.66%	611	6,140	56.29%	88	364	3.77%
姫路市	973	10,705	36.38%	1,508	17,165	58.18%	206	970	3.66%
尼崎市	948	9,947	37.58%	1,348	15,268	57.31%	197	938	3.91%
明石市	488	5,190	37.33%	748	8,049	57.84%	94	452	3.59%
西宮市	653	8,062	39.25%	979	11,912	58.06%	146	739	3.99%
洲本市	103	1,180	39.44%	143	1,890	62.50%	28	94	3.75%
芦屋市	168	2,096	39.84%	213	3,109	58.46%	33	219	4.43%
伊丹市	296	3,597	37.74%	492	5,426	57.38%	77	391	4.54%
相生市	56	678	41.40%	65	951	57.30%	11	60	4.00%
加古川市	515	4,533	36.59%	746	7,188	57.51%	111	453	4.09%
赤穂市	86	1,166	39.17%	117	1,669	55.88%	20	85	3.29%
西脇市	63	993	39.26%	100	1,499	59.44%	12	79	3.38%
宝塚市	328	4,517	35.61%	514	7,208	56.75%	76	425	3.68%
三木市	141	1,438	35.79%	190	2,198	54.13%	34	167	4.56%
高砂市	182	1,540	31.30%	307	2,817	56.79%	46	162	3.78%
川西市	264	3,374	38.34%	364	5,128	57.88%	70	335	4.27%
小野市	76	957	41.82%	101	1,274	55.67%	14	74	3.56%
三田市	165	1,569	34.45%	239	2,609	56.59%	41	208	4.95%
加西市	94	1,057	39.03%	129	1,571	57.65%	21	86	3.63%
猪名川町	59	510	37.78%	81	770	56.51%	12	48	3.98%
加東市	53	770	43.94%	72	1,048	59.80%	16	58	3.95%
多可町	33	513	39.00%	45	816	61.50%	7	32	2.79%
稲美町	47	452	33.38%	80	692	51.64%	23	35	3.88%
播磨町	43	569	35.89%	69	913	57.60%	14	48	3.64%
市川町	23	257	36.70%	32	386	54.78%	1	35	4.72%
福崎町	30	369	41.69%	43	521	58.93%	10	50	6.27%
神河町	15	304	39.09%	25	426	55.27%	5	26	3.80%
太子町	52	541	38.36%	87	782	56.21%	12	50	4.01%
たつの市	147	1,673	41.79%	240	2,249	57.15%	43	117	3.67%
上郡町	30	406	43.34%	47	569	61.23%	3	26	2.88%
佐用町	35	702	45.78%	51	964	63.04%	9	70	4.91%
宍粟市	100	1,293	51.29%	123	1,592	63.14%	17	55	2.65%
香美町	32	561	42.97%	39	752	57.32%	3	36	2.83%
新温泉町	26	469	44.96%	38	655	62.94%	10	21	2.82%
養父市	62	962	52.57%	64	1,209	65.35%	5	69	3.80%
朝来市	60	934	42.83%	77	1,407	63.94%	10	66	3.27%
丹波市	113	1,710	41.12%	161	2,548	61.11%	20	131	3.41%
丹波篠山市	82	1,049	41.54%	122	1,497	59.46%	33	87	4.41%
淡路市	91	1,184	39.66%	104	1,747	57.57%	19	67	2.67%
南あわじ市	89	1,116	37.33%	131	1,870	61.99%	17	81	3.04%
豊岡市	117	2,082	44.16%	136	2,672	56.39%	20	119	2.79%
阪神南圏域	1,769	20,105	38.46%	2,540	30,289	57.72%	376	1,896	3.99%
阪神北圏域	1,112	13,567	36.75%	1,690	21,141	57.15%	276	1,407	4.21%
東播磨圏域	1,275	12,284	35.96%	1,950	19,659	57.31%	288	1,150	3.81%
北播磨圏域	460	5,728	39.18%	637	8,406	57.26%	104	496	3.80%
中播磨圏域	1,041	11,635	36.60%	1,608	18,498	58.06%	222	1,081	3.76%
西播磨圏域	506	6,459	42.99%	730	8,776	58.67%	115	463	3.57%
但馬圏域	297	5,008	45.23%	354	6,695	60.09%	48	311	3.06%
丹波圏域	195	2,759	41.28%	283	4,045	60.48%	53	218	3.79%
淡路圏域	283	3,480	38.81%	378	5,507	60.70%	64	242	3.16%

要介護認定者の有病状況（糖尿病）

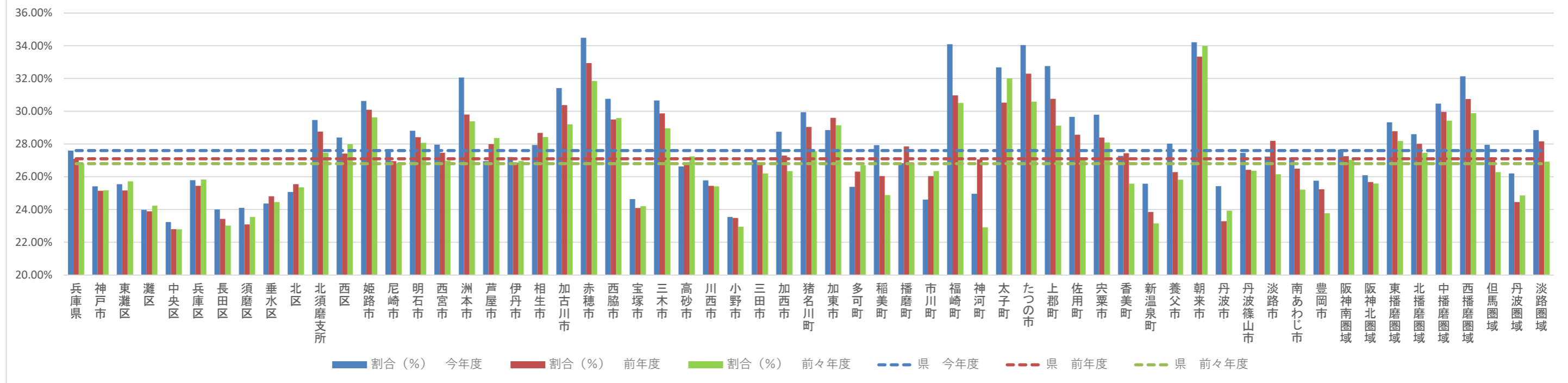

要介護認定者の有病状況（糖尿病合併症）

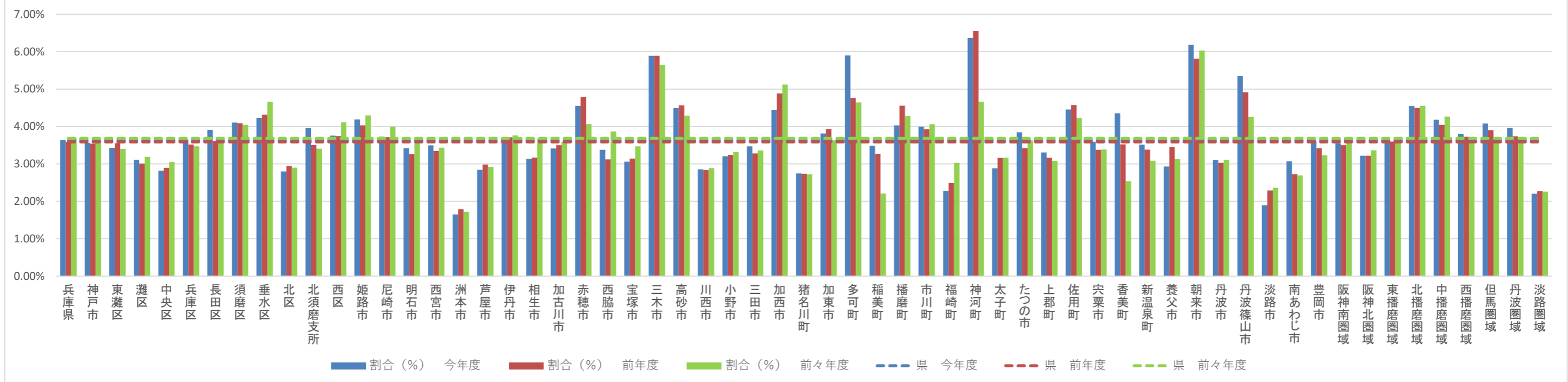

要介護認定者の有病状況（心臓病）

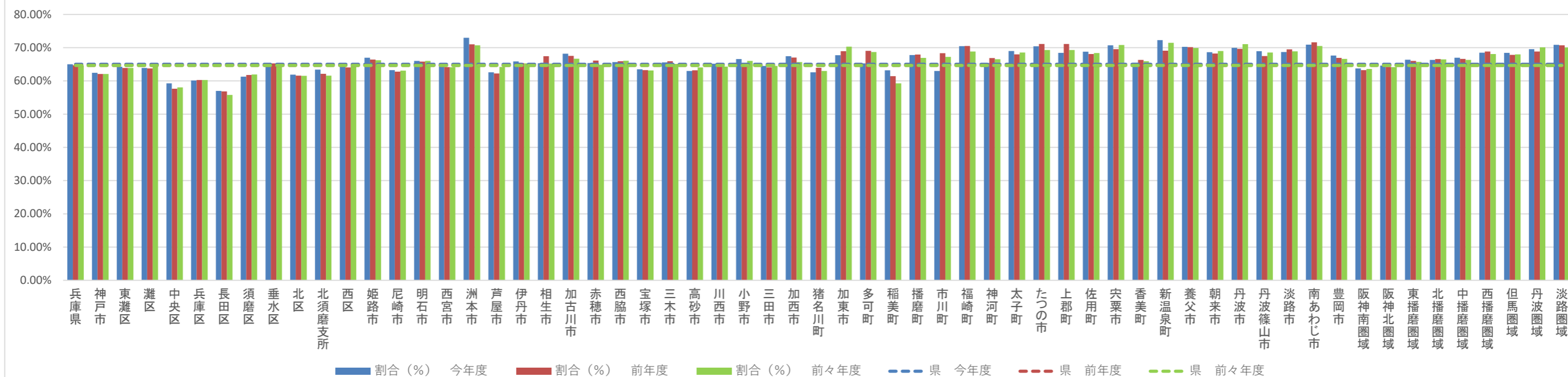

要介護認定者の有病状況（脳血管疾患）

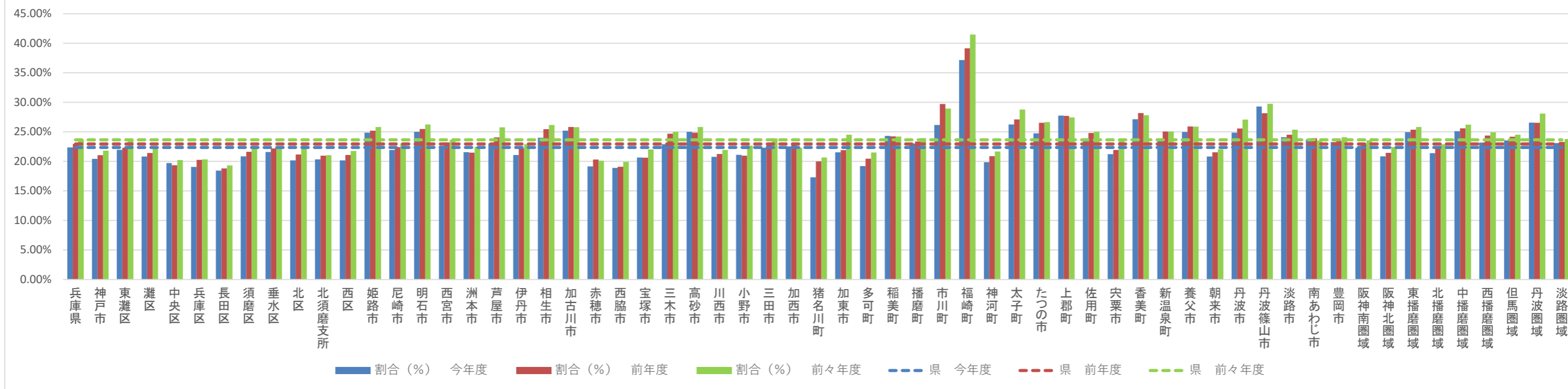

要介護認定者の有病状況（がん）

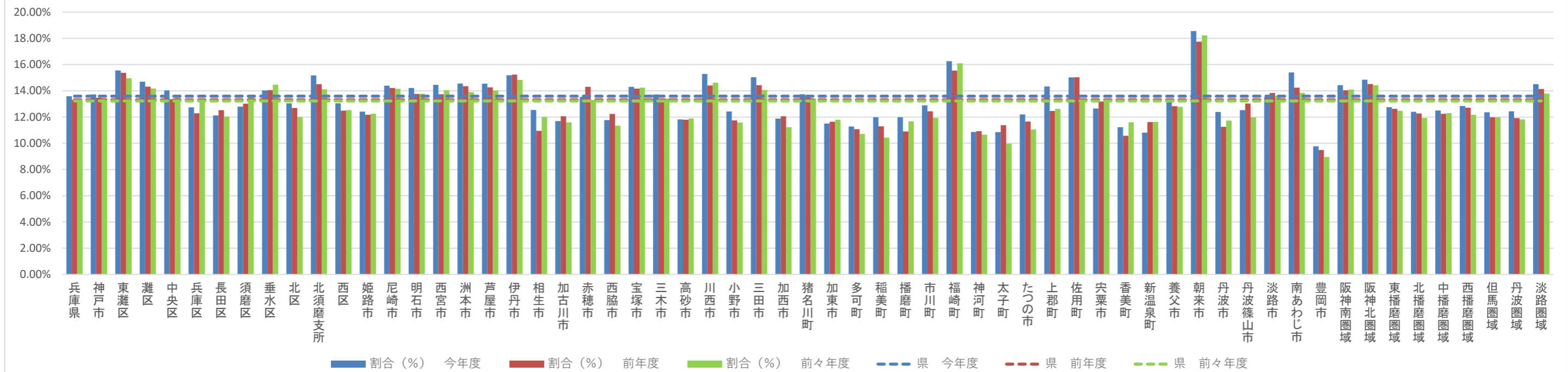

要介護認定者の有病状況（精神）

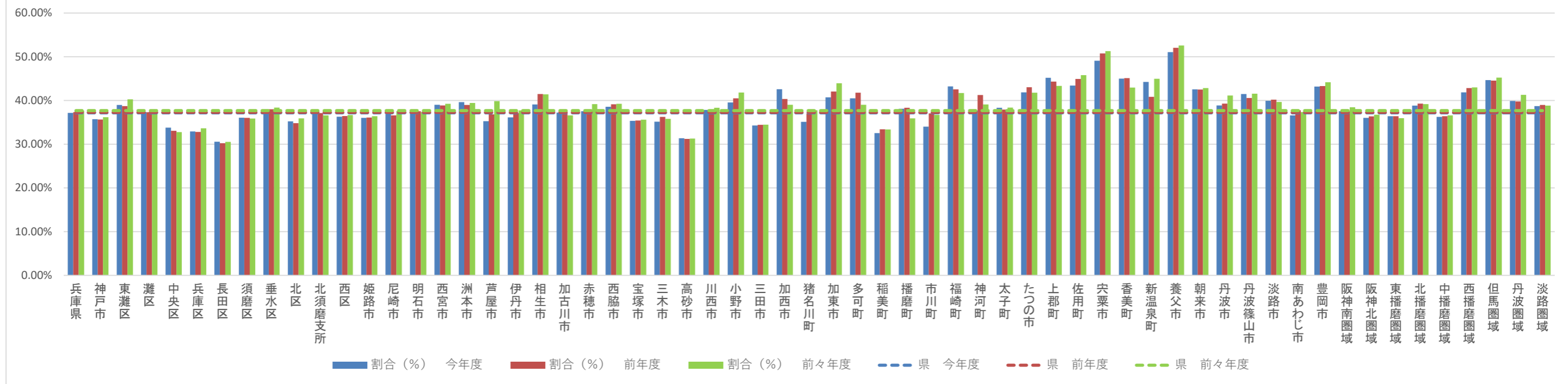

要介護認定者の有病状況（筋・骨格）

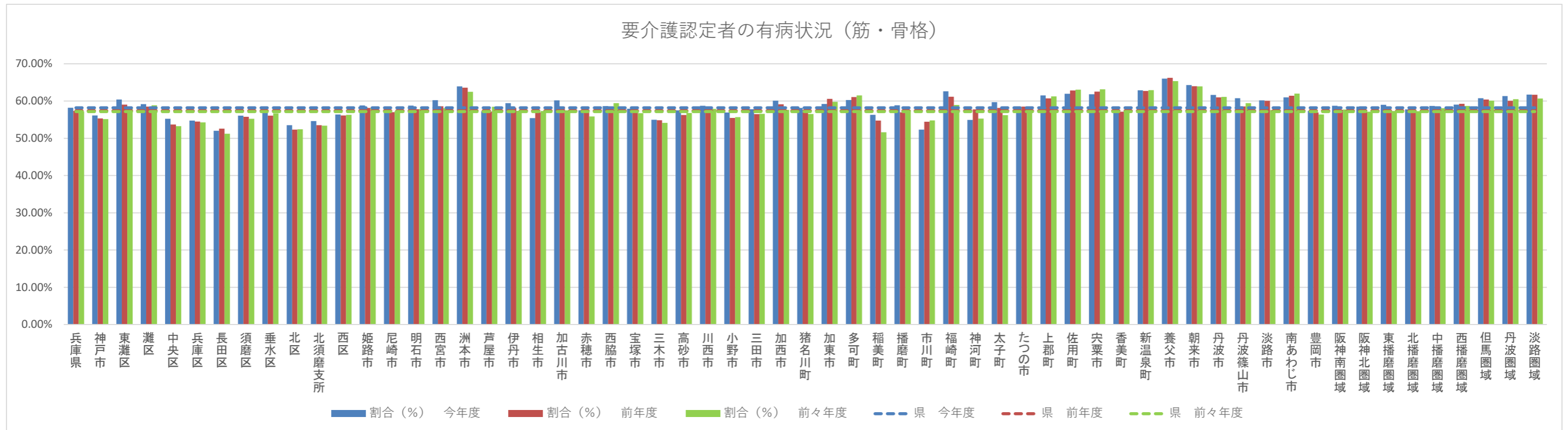

要介護認定者の有病状況（難病）

