

ひょうご

子ども未来通信 5月号

http://web.pref.hyogo.lg.jp/hw08/hw08_000000008.html

令和6年4月26日（金）現在のイベント情報を掲載しております。

今後、変更になる場合もありますので、ホームページ等で確認をお願いいたします。



「保育士・幼稚園・認定こども園 合同就職フェア2024」が開催されました

県内の保育の職場、私立幼稚園、認定こども園への就労を希望する学生や一般求職者の就職活動を支援するとともに、園の人材確保を図るため、公益社団法人兵庫県保育協会ほか関係4団体が主催する就職フェアが、4月21日（日）に神戸国際展示場1号館で開催されました。

会場には、各園の様子や特徴を説明するブースが設けられ、就職を前に今、やっておくべきことやブース訪問時に質問するポイントなどを紹介する「就職ガイダンス」も行われました。現場で活躍する先輩保育士等の声に来場者が真剣な表情でうなずいたり、熱心にメモを取る光景が見られました。



兵庫県福祉部こども政策課

認定こども園・保育所等 ホットライン



認定こども園・保育所等ホットラインでは、県内の保育施設にお子様を通わせている保護者や保育施設で働く職員の皆様などからの「知りたい」「聞きたい」疑問や相談などを受付けています。

※施設等に対して直接対応する機関ではありません。

《ホットラインではどのような対応をしているの?》

- ・ その場で回答出来る内容についてはその場でお答えします。
- ・ 相談内容に適した所管先や関係機関・別途最適な相談対応先がある場合は、そちらをご案内します。

相談内容によっては必要に応じて当ホットラインから関係機関に情報提供をする場合もあります。（相談者の要望に沿って相談内容や対応についてのご希望等を関係機関にお伝えします。）

○電話相談 #7350（保育のなやみごとゼロ）・078-362-3654

平日 9:00~21:00 土日祝日 9:00~17:00（年末年始除く）

○LINE チャット相談 ・メール相談

平日 9:00~17:00（土日祝日・年末年始除く）

Eメール：kodomoseisaku@pref.hyogo.lg.jp

※LINE チャット相談・メール相談は時間外でも24時間受付けています。

翌開設日に相談受付順に順次対応します。

詳しくは県HPをご覧ください。

<https://web.pref.hyogo.lg.jp/kf11/ninteikodomoenhoikusyo-hotrain.html>



LINE 相談はこちら↑



自転車ヘルメット購入応援事業

申請総額が予算を上回った時点で
受付終了予定です。

兵庫県では、より安全に自転車を利用していただくため、ヘルメットの購入を応援する事業を行っています。

対象者 兵庫県居住の

1. 高齢の方(65歳以上)
2. 子育て世代(1~18歳までの子ども全員とその父か母どちらか)
3. 学生(19~29歳までの大学生や専門学生等)



詳細はホームページをご覧ください。ホームページは[こちら](#)

お問い合わせ先

- 専用WEBサイト <https://safetylife.pref.hyogo.lg.jp/>
- 自転車ヘルメット購入応援コールセンター 0120-134-076



防災100年えほんプロジェクト 「防災絵本」3冊を出版しました！

阪神・淡路大震災記念 人と防災未来センター等で令和4年度より取り組んでいる「防災100年えほんプロジェクト」による、初のオリジナル絵本3冊が令和6年3月に出版されました。いずれの作品も、防災や災害をテーマとして「100年先の未来まで伝えたい大切なこと」を描いています。

3冊の絵本は、県内のほぼすべての公立図書館で閲覧いただけるほか、人と防災未来センターミュージアムショップや全国の書店及びAmazon等のオンラインショップでご購入いただけます。ご興味のある方は、ぜひチェックしてみてください。

絵本の紹介



1. たったひとつのおやくそく

作・絵:金澤 麻由子、原案:横林 良純 発売:神戸新聞総合出版センター、価格 1,650円(税込)

内容:「おおきな地震が起きたらどうする?」まりちゃんはお母さんと大切な約束を交わします。津波てんでんこー自分の命は自分で守ること、自分が逃げることで他の人も逃げるきっかけとなること、それぞれが自力で逃げてくれると信じ合うことで共に命が守れることを伝えます。



2. おじぞうさんのおけしよがかり

作・絵:たさき きょうこ、原案:御崎 あおい 発売:神戸新聞総合出版センター、価格 1,650円(税込)

内容:海辺の街を見下ろす丘に通うおばあさん。ある日、出会った子どもたちにその理由を打ち明けます。昔の人々は災害が起きた日や被害の大きさなどを文書や絵、石碑で書き残し語り継いできました。丘の上にあるおじぞうさんの物語りから災害伝承の大切さを伝えます。



3. ぼうさいバッグのちいさなポケット

作・絵:twotwotwo(ににに)、原案:たかます あやか 発売:神戸新聞総合出版センター、価格 1,650円(税込)

内容:主人公のまーくんが倉庫へ向かう父親の後をつけていくと、中にはたくさんの道具や食べ物、飲み物がありました。父親が行っている災害への備えを子供が知る様子から、自宅での災害への備えについて学ぶことができます。



兵庫県立人と自然の博物館からのお知らせ①

企画展「共存する小さな渡来者たち～シロツメクサもダンゴムシも海外からやってきた～」

いわゆる「外来生物」に限らず、海外から生物が渡来することは珍しいことではありません。本企画展では、人類の渡来以後に海外から日本列島にやってきて定着した生物を「渡来者」と呼び、そのうち兵庫県で比較的身近に見られる植物や虫たちを、その来歴とともに紹介します。

- (1) 会 期：令和6年3月20日（水・祝）～令和6年5月26日（日）
- (2) 場 所：兵庫県立人と自然の博物館 2階企画展示室
- (3) 展示物：写真パネル

「おはな ぷかぷか」作品集

花を水に浮かべる遊び「おはなぷかぷか」を、幼稚園・保育園・こども園等で実施し、約1,700人の園児らが210作品をつくりました。作品には236種類の植物が含まれ、うち半数強（54%）が栽培植物（園芸品種や植栽）で、30%が渡来者、在来種は16%でした。渡来者たちは身近な環境に共存しています。



園庭や公園で子どもたちが見つけた花 渡来者や園芸品種が多く含まれています。

渡来者たち

植物14種、昆虫や小動物14種程度を取り上げ、標本・模型・写真パネルで、特徴や来歴を紹介。

（例）：シロツメクサ（江戸時代後期にオランダから渡来）、セイタカアワダチソウ（明治時代に北米から渡来。「ぜんそく」の原因として誤解されている）、オカダンゴムシ（明治時代にヨーロッパから渡来。子どもたちに愛される小動物）、モンシロチョウ（古代に中国大陸から渡来。ダイコン等の伝来とともに）。



イベントカレンダーはこちら



1 はかせと学ぼう！「化石を掘り出そう」 5月11日（土）

ヘラやハケを使って、本物の化石を掘り出していきます。

どんな化石が見つかるかはお楽しみです。掘り出した化石はお持ち帰りできます。

※対象 小学生、中学生のみ 汚れてもよい服装でご参加ください。

※小学1、2年生は保護者同伴でご参加ください。会場内での付添いは1名までをお願いします。

時間：10:30～14:40 ①10:30、②13:00、③14:00（所要時間40分）

場所：4階オープン・ラボ 定員：各回先着14名 参加費：500円

※当日10:00より参加申込の整理券を配布します。先着順で定員になり次第終了します。

尚、ご家族の代表者1名のみ列にお並びください。

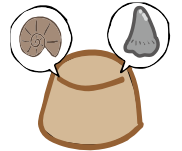

2 さがそう春の花 5月12日（日） ※少雨決行

深田公園で春に咲く花をさがしに行きましょう。

時間：11:30～12:00 場所：深田公園 定員：20名 参加費：無料

受付：11:20～4階ひとくサロンで先着順にて受付（定員になり次第受付終了）

※小学生以下は保護者同伴。



3 花ぬりえ 5月12日（日）

季節の花を観察しながら、ぬりえを楽しみましょう。

時間：13:00～15:00 場所：4階オープン・ラボ 定員：なし 参加費：無料

受付：当日会場ですぐ



4 フロアスタッフとあそぼう「画はくの日」 5月12日（日）

標本をじっくり観察して描こう！

時間：13:30～14:00 場所：場所は来てのお楽しみ♪ 定員：12名 参加費：無料

受付：10:00～4階インフォメーションにて受付、定員になり次第終了します。

※小学2年生以下は保護者同伴でご参加ください。

※色鉛筆など道具は貸し出します。



兵庫県立人と自然の博物館からのお知らせ②

- 5 Bird collections at Hitohaku (in English) **5月18日(土)**
A researcher will explain about Hitohaku's bird collections (one of the largest in Japan) While touring the exhibits.
国内最大級の収蔵点数を誇るひとはくの鳥類コレクションについて、展示を見ながら解説します。
時間：13:00～13:30 集合場所：4階中セミナー室
対象：どなたでも（小学生以下は保護者同伴） 定員：10名 参加費：無料
受付：当日12:50から4階中セミナー室で先着順
※定員になり次第受付は終了します。時間：13:00～13:30
- 6 フロアスタッフとあそぼう「お花のモビール」 **5月18日(土)、25日(土)**
かわいい春の花のモビールをつくろう！
時間：13:30～14:00 場所：4階オープン・ラボ 定員：各日12名 参加費：無料
※当日10:00から4階インフォメーションカウンターにて、参加申し込みの受付を開始。
定員になり次第終了します
※小学2年生以下は保護者同伴
- 7 ひとはくの鳥類コレクション **5月18日(土)**
国内最大級の収蔵点数を誇るひとはくの鳥類コレクションについて、展示を見ながら解説します。
*収蔵庫の見学はありません。
時間：14:00～14:30 集合場所：4階実験セミナー室
対象：どなたでも（小学生以下は保護者同伴） 定員：10名 参加費：無料
受付：当日13:50から4階実験セミナー室で先着順 ※定員になり次第受付は終了します。
- 8 ひとはく探検隊「ひとはく研究員と一緒に、恐竜時代の岩石から化石をさがそう！」
5月19日(日)、26日(日) ※雨天中止。
兵庫県立人と自然の博物館では兵庫県丹波地域から集めた恐竜時代の岩石を割って、恐竜やその他の化石をさがしています。この化石さがしはできるだけ多くの方の参加が必要です。ぜひ、この機会に皆さんも研究員と一緒に化石さがしに参加しませんか？
時間：①10:30、②13:30、③14:30 所要時間 約40分
定員：各回先着20名（保護者の方もご入場できますが、体験は下記の対象者のみ） 参加費：300円
場所：県立人と自然の博物館ゾーンファーム横の岩砕置場 対象：5～17歳の方
※当日10:00より参加申し込みの整理券を配布します。先着順で定員になり次第終了します。
尚、ご家族の代表者1名のみ列にお並びください。
※小学3年生以下は保護者の付き添いをお願いします。保護者の方はご入場できますが、体験は上記の対象年齢の方のみとなります。
※野外での作業となります。帽子や水筒をお持ちいただき、歩きやすい靴でお越しください。
汚れてもよい服装でご参加ください。
※見つけた化石はお持ち帰りできません。
- 9 花工房 **5月19日(日)**
押し花を自分の好きな形にならべて、かわいいしおりをつくります。
時間：12:00～14:00 ①12:00～ ②12:20～ ③12:40～ ④13:00～ ⑤13:20～ ⑥13:40～
場所：4階中セミナー室 対象：どなたでも 定員：各回4組 参加費：100円
受付方法：11:30～ 4階中セミナー室前で先着順整理券配布。
- 10 ドリームスタジオ「音のなる工作（ゲロゲロがえる）」 **5月19日(日)**
竹を使って音をならしてみよう！
時間：13:00～15:00 ①13:00～ ②14:00～ 場所：4階実習室
対象：どなたでも 定員：各回15名 参加費：300円
受付方法：12:45～ 4階実習室前で先着順整理券配布。
※定員になり次第受付は終了します。

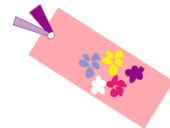
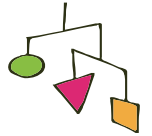

〔問い合わせ先〕



兵庫県立人と自然の博物館（生涯学習課）
〒669-1546 兵庫県三田市弥生が丘6丁目
TEL: 079-559-2002 FAX: 079-559-2033

<https://www.hitohaku.jp>

ひょうご子育て相談



授乳の悩み、離乳食、発育発達、生活や遊びに関することなど・・・
子育てに関する悩みは人それぞれです。就学前のお子様の子育てに関する
お悩みを保育士の相談員が電話やLINE（チャット）でお聞きし、内容に応
じて無料のweb相談や家庭訪問にて看護師、助産師、栄養士、歯科衛生士
などの専門家が対応します。まずは電話またはLINEでご相談ください！
詳しくはHPをご覧ください。

開設時間

月曜日～金曜日 9:00～17:00

（祝日・年末年始 12/29～1/3 を除く）



ひょうご子育て相談
LINE 公式アカウント



男女共同参画センター・イーブンからのお知らせ



1. イーブン保育付きライブラリー

1歳半～就学前のお子さんを保育室でお預かりします。
保護者の方はその間ゆっくりと本を読んだり求職相談を
行っていただけます。事前予約制です。

日時 6月18日（火）10:00～12:00

会場 県立男女共同参画センター

（神戸クリスタルタワー7階）

対象 兵庫県在住で、1歳半から就学前までの
お子さんをお持ちの方（親、祖父母等）

保育定員 9名（1歳半～就学前まで）

参加費 無料

募集期間 5月20日（月）～6月8日（土）

応募多数の場合、抽選により参加者を決定し、参加の
可否を連絡します。

受付期間内に申込者が定員に達しない場合は、受付期間
を延長します。

子育て中の方やお子さんを対象とした
イベントを毎月開催しています。

2. 紙芝居・絵本の読み聞かせひろば

紙芝居や絵本は、子どもたちにすてきな世界を広げて
くれます。親子でご参加ください。約30分の読み聞
かせ会の後、12時までは保育室で自由に遊べます。
事前予約は不要です。

日時 5月22日（水）10:30～11:00

会場 県立男女共同参画センター 保育室
（神戸クリスタルタワー7階）

対象 県内在住で乳幼児からおおむね就学前の
子どもとその保護者等

参加費 無料

◆ 最新の情報はX（旧 Twitter）から発信しますの
で、フォローをお願いします。

<https://twitter.com/HyogoEven>



兵庫県立美術館こどものイベントのお知らせ①

◇こどものイベント◇

当館では、鑑賞や制作を中心とした美術館ならではのイベントを月1～2回程度実施しています。

<次回開催予定> こどものイベント「美術館探検 2024」

日時：2024年5月25日（土） 10:30～12:00

詳細は、兵庫県立美術館ウェブサイト「こどもプログラム」ページを
チェックしてください。

<https://www.artm.pref.hyogo.jp/kids/index.html>

お問合わせ先：兵庫県立美術館こどものイベント係 TEL:078-262-0908



兵庫県立美術館こどものイベントのお知らせ②

当館では、こども向けに次のようなプログラムも発信しています。

■つながる ひろがる 美術館

当館ウェブサイト(「こどもプログラム」ページ)にて、館外でも身近に美術に触れることができるプログラムや鑑賞プログラムをご紹介します。

①「つくって・みる・ひろば」

過去に「こどものイベント」で行ったワークショップの中から、家庭にある身近な材料と道具で取り組むことができるようにアレンジし、ご紹介します。

- ★〈その1〉『くみあわせよう!』
- ★〈その2〉『ヒゲンジツをつくれるか?』
- ★〈その3〉『ふきだし つけちゃおう!』
- ★〈その4〉『マイ・コレクション展』

②みる・みる・ひろば

美術館の楽しみ方や活用方法など、こどもとご家族向けにわかりやすく発信していきます。

- ★〈その1〉『はじめての美術館～兵庫県美のおやくそく』

③あそんで・みる・ひろば

「遊び」感覚で気軽に取り組みながら当館所蔵作品に親しむことができるプログラムです。

- ★「フレームでアート」〈その1〉『マイフレームをつくろう』
- ★「フレームでアート」〈その2〉『食べもの大集合!』
身の回りのものにマイフレームをつけて作品に変身させてみよう!
- ★あそんで・みる・ひろば 〈その3〉『美術館探検マップ』

「美術館探検マップ」にあるポイントを探し、
美術館の建物や彫刻作品の魅力を発見しよう!

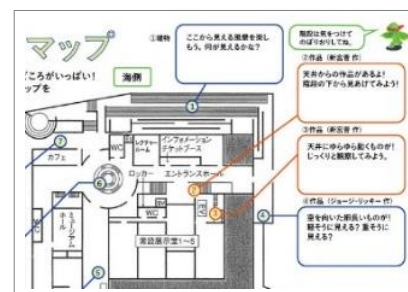

美術館探検マップ部分

- ★あそんで・みる・ひろば 〈その4〉『《橘媛(たちばなひめ)》の人生すごろく』

当館所蔵の彫刻作品 北村四海作《橘媛》が生まれてから美術館にやって来るまでの波乱万丈の人生をすごろくにしました!家族や友達と一緒にぜひ遊んでみてね!



美術館のさまざまなプログラムを
紹介しているよ!
またチェックしてみてね♪

美術館のようせい ントちゃん



兵庫県立歴史博物館からのお知らせ

◎開館 40 周年／兵庫・沖縄友愛提携 50 周年記念特別展「首里城と琉球王国」



会期：令和 6 年（2024）
3月16日（土）～5月12日（日）

※月曜日 休館

会場：兵庫県立歴史博物館 特別展示室

●高校生以下無料●

この展覧会では、首里城をはじめとした南西諸島のグスク（城）や琉球王国の社会のしくみが分かる歴史資料のほか、近世琉球の文化を象徴する美術工芸品、琉球の風土に根ざした民俗資料などを展示し、平成 21 年開催の展覧会とは別の角度から琉球・沖縄の歴史・文化を紹介します。また、沖縄県における文化の保存・継承を目指す取り組みや、現在進められている首里城の復興のようすも取り上げます。 詳細は[こちら](#)

◎ユニバーサルイベント「オリジナルミニ鯨瓦（しゃちがわら）をつくろう！」



日時：2024年5月25日（土） 14：00～16：00

会場：兵庫県立歴史博物館

費用：材料費 300 円（友の会会員 100 円）

定員：20 名 【事前申込制：4月13日（土）～5月6日（月）】 ※受付終了

申込方法：ホームページまたは往復はがき ※応募多数の場合は抽選となります
なお、直接お電話、FAX でも受付けております。 詳細は[こちら](#)

鯨瓦の歴史などについて知るとともに、おゆまるを使ってオリジナルミニ鯨瓦（マグネット）【10cm 程度】を制作します。ユニバーサルイベントは、誰でも参加できるやさしいイベントです。特別な配慮が必要な方はご相談ください。子どもから大人まで、どなたでもご参加いただけます。

◎歴はく倶楽部 ワークショップ「おきあがりピエロをつくろう」



日時：2024年5月26日（日） 10：00～11：30

会場：兵庫県立歴史博物館

費用：1 回 200 円 定員：20 名 ※3 歳以上の方

【事前申込制：2月27日（火）～5月6日（月）】 ※受付終了

申込方法：ホームページ ※応募多数の場合は抽選となります 詳細は[こちら](#)

当館友の会のイベントボランティア（歴はく倶楽部）による「ものづくり」講座です。今回は、転んでも転んでも起き上がる、かわいい「おきあがりピエロ」を作ります！子どもから大人まで、どなたでもご参加いただけます。みんなでつくってあそぼう！

問合せ先：



兵庫県立歴史博物館
HYOGO PREFECTURAL MUSEUM OF HISTORY

〒670-0012 兵庫県姫路市本町 68 番地

TEL 079-288-9011 FAX 079-288-9013

<https://rekihaku.pref.hyogo.lg.jp/>



兵庫県発祥の地“兵庫津”にある兵庫津ミュージアムは、博物館施設である「ひょうごはじまり館」と最初の兵庫県庁舎の復元施設である「初代県庁館」の二つが一体となった新しいタイプの施設です。兵庫津の歴史や兵庫県の成り立ち、県を構成する「ひょうご五国」(摂津・播磨・但馬・丹波・淡路)の魅力を多彩な映像や体験型のコンテンツなど様々な手法を使って発信！従来の博物館とはひと味違う“ハミデル ハクブツカン”です。

令和6年度 春季企画展「温泉と西国三十三所—ひょうごを巡る旅—」

古来より住んでいる場所を離れて、旅に出ることは人々の憧れであり、心の保養でもありました。江戸時代、特に人気が高かった旅先は温泉と西国三十三所などの寺社巡礼でした。
本展覧会では、兵庫県内の温泉(有馬温泉・城崎温泉)と日本遺産「西国三十三所観音巡礼」を中心に取り上げ、古典籍・絵図などから人々を惹きつけるその魅力と人々の旅の軌跡に迫ります。



会期 令和6年4月27日(土)～6月23日(日)
会場 ひょうごはじまり館2階企画展示室
観覧料 大人 300 円、大学生 200 円、**高校生以下無料**
(常設展示+初代県庁館の観覧料を含む)
休館日 毎週月曜日(祝日の場合は翌日)
観覧時間 9時30分～18時
(展示室への入場は17時30分まで)



※主な展示品等展覧会の詳細な内容は[こちら](#)
※関連イベント(講演会・ギャラリートーク等)は[こちら](#)

「エンタビ® バトル in ヒョウゴノツ」

観客自らが演劇の一部になって参加するイマージブシアター(体験型演劇)を兵庫津ミュージアムで開催。
初代兵庫県知事であり、後の内閣総理大臣である伊藤博文とその一行になりきってみませんか？
(「エンタビ®」とは・・・エンタメ+旅。旅先をエンタメで楽しくドラマチックにする演出業プレイングによるプログラムです。)

日時：令和6年5月11日(土)、7月6日(土)、11月3日(日・祝)、12月1日(日)、
令和7年2月1日(土) 各日11時～、13時～、15時～(所要時間約1時間)
場所：兵庫津ミュージアム
対象：小学生以上
参加費：500円(初代県庁館、ひょうごはじまり館展示室観覧料含む)、**高校生以下無料**
申込方法：事前申込制(電話か申込フォーム 申込は最大2人まで)定員になり次第受付終了。
定員：各回10人



問い合わせ先：Tel 078-651-1868(月曜除く9時～18時)
申込フォーム (<https://req.gubo.jp/hyogo-no-tsu/form/2024battle>)
イベント概要 (<https://hyogo-no-tsu.jp/event/battle-in-hyogonotsu/>)



その他：イベントキャストのオーディションも開催予定。詳しくは6月頃HPで公開。

* 問い合わせ先 * 兵庫県立兵庫津ミュージアム
〒652-0844 神戸市兵庫区中之島2丁目2-1(神戸市営地下鉄海岸線「中央市場前」駅から徒歩5分)
Tel 078-651-1868 Fax 078-651-1869【 <https://hyogo-no-tsu.jp/> 】
(※休館日<月曜日・祝休日の場合は翌日>除く9時～18時)

兵庫県立考古博物館からのお知らせ①

春季特別展「動物と考古学—愛でる、使う、食べる—」



キャラクター:ほったん

古来より動物は、人々の日々の暮らしのなかで大きな役割を担ってきました。本展覧会では、動物考古学について入門的に紹介しながら、これまで人々が暮らした環境にどのような動物がいたのか、人と動物がどのように関わったのか明らかにします。また、触れる展示や、来場者も参加できる展示を行い、子どもや障がいのある方も楽しめるユニバーサル展示を行います。 [詳細はこちら](#)

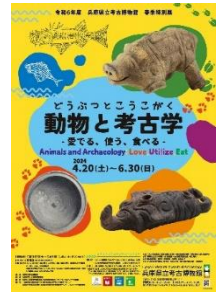

- ・期間 4月20日(土)～6月30日(日)まで (月曜日休館 祝休日の場合は翌平日)
- ・観覧時間 午前9時30分から午後5時(入場は午後4時30分まで)
- ・観覧料金 大人500円 大学生400円 **高校生以下無料です。**

※ 年間の休館日、観覧料金の各種割引、アクセス等はホームページをご覧ください。

【5月受付の古代体験講座】 ※タイトルからリンク先に移動します。

★『好きな動物形の土製品をつくろう!』 **6月22日(土)** 受付 5/22 まで

対象:小学4年生～大人

★『まが玉のネックレスをつくろう!』(ユニバーサル) **7月14日(日)** 受付 5/14 から

対象:障がいのある方 *保護者等介助者同伴可

★『はにわくんをつくろう!—クラフトテーブル—』 **7月21日(日)** 受付 5/21 から

対象:小学4年生～大人

★『藍の生葉で染めものをつくろう!』 **7月26日(金)** 受付 5/26 から

対象:小学生

★『はじめての土器づくり』 **7月28日(日)** 受付 5/28 から

対象:小学4年生～中学生



「できた!」
(はにわくんをつくろう!)

古代体験講座の申し込み方法

申し込み期間内にホームページからオンラインで申し込みできます。

(応募者多数の場合は抽選)

[各リンクから申し込んでください]

問合せ:学習支援課 079-437-5564

定期開催の古代体験 [詳細はこちら](#) **子どもたちに大人気!**

当日にご来館の上、ご予約ください。(予約が定員に達すると体験できない場合があります)

【毎日できます】(体験学習室1で予約)

- ・まが玉づくり(材料費 白色400円、ピンク550円 所要約1時間) 古墳時代のネックレス、まが玉をつくろう。
- ・ミニミニ石包丁づくり(材料費 450円 所要約1時間) 弥生時代の稲刈りの道具をつくろう。
- ・古代の火おこし(無料 所要約20分) 古代のように、木と木をこすり合わせて火をおこしてみよう。
- ・不思議なひもづくり ～ループで組ひも～(無料 所要約20分) 古代の技法で組ひもをつくろう。



・はくつ体験 (受付で予約 要観覧券 所要約20分)

「遺跡の発掘ってどのようにやっているのかな?」発掘プールでは、発掘道具を使って発掘体験ができます。土器やまが玉などの遺物を探して、考古学者の気分になろう。(チケット売り場で受付 9:30～16:10 先着42組〔1組5名まで〕)



【週末にできます】(要観覧券 14:30～15:30 当日受付)

- ・石棺に入ろう(土曜日) 最大級の竜山石製の家形石棺に入ることができます。
- ・古代船に乗ろう(日曜日) 実物大の木製の古代船に乗ってみませんか。



※ 観覧、古代体験は、小さなお子様の場合は保護者様の付き添いをお願いします。

※ 古代体験の実施にあたっては、急な変更や中止等があるかもしれませんので、ご来館の折はホームページでご確認いただきますようよろしくお願いいたします。

問合せ先 兵庫県立考古博物館

〒675-0142 加古郡播磨町大中1-1-1

TEL 079-437-5589 FAX 079-437-5599

ホームページは[こちら](#)



兵庫県立考古博物館 加西分館「古代鏡展示館」からのお知らせ

開幕！ 春季企画展「漢代の人々 一姿と想い」



中国の漢時代（紀元前 202 年～後 220 年）は、先行した秦王朝が成し遂げた国家統一を受け継ぎ、さらに発展させた時代です。アジア最大の国家となり、社会は豊かになり、文化もさかんになったこの時代は、銅鏡の文化が開花した時代でもあります。

本展では漢時代に数多く制作された銅鏡の中から人々の姿や心情を表したものを選び、絵や文字をもとに、この時代を生きた人々の姿や想いを紹介します。詳細は [こちら](#)

期間 9月8(日)まで 水曜日休館

高校生以下無料

※ 観覧料の割引、アクセス、年間の休館日等の詳細についてはホームページをご覧ください。

※ 入館にあたっては、別途フラワーセンター入園料（一般 500 円など）が必要です。

問合せ先 兵庫県立考古博物館 加西分館「古代鏡展示館」

〒679-0106 加西市豊倉町飯森 1282-1（兵庫県立フラワーセンター内）

TEL 0790-47-2212 FAX 0790-47-2213

【 <https://www.hyogo-koukohaku.jp/kodaikyou/> 】



ぜひご利用ください



兵庫県庁 2号館13階みどり展望フロア内に『授乳室』があります。ベビーカーもゆったり入れますので、気軽にご利用ください！

★ご利用時間★

平日（月曜日～金曜日）9:00～17:00

ご利用いただいた感想もお待ちしています！

虐待かな？と思ったら、迷わずに電話を！

いち はやく
189
【通話料無料】



1週間に1人の子どもが虐待で命を落としています。

<https://www.orangeribbon.jp/about/child/data.php>

兵庫県 ひとよに児童相談所法センターです。189は、24時間年中無休の相談窓口です。189は、児童相談所法センターの専用ダイヤルです。189は、児童相談所法センターの専用ダイヤルです。189は、児童相談所法センターの専用ダイヤルです。189は、児童相談所法センターの専用ダイヤルです。



虐待かな？と思ったら迷わずに電話を！

こんなときには、すぐにお電話ください

■児童相談所虐待対応ダイヤル

あの子、もしかしたら虐待を受けているのかも？

子育てがつかなくて、つい子どもにあたってしまう・・・

近くに子育てに悩んでいる人がいる・・・

いち はやく
189

（通話料無料）

- ・お近くの児童相談所につながります
- ・通告、相談は匿名で行うこともできます
- ・通告、相談した人、内容に関する秘密は守られます

<HP>

兵庫県／児童虐待の防止 (hyogo.lg.jp)

兵庫県立神出学園 「一日自由体験」及び「学園説明会」の参加者募集について

県立神出学園は、不登校等を経験した青少年の自立を支援する施設です。

本学園が蓄積してきた不登校生への支援方法や豊かな自然を有する環境を十分に活かし、本学園のプログラムを体験し、ひきこもりや不登校の方々が、他者や社会と関わりを持つことで、本学園が安心できる居場所となり、自己の発見・探求のきっかけを作るために、令和6年度「一日自由体験」を実施します。ついては、下記1のとおり、参加者を募集します。

また、本学園の概要や支援内容を一日自由体験の参加者や保護者、教職員等に理解いただくため、下記2のとおり、学園説明会を実施します。

記 1



- 1 事業名 令和6年度「一日自由体験」
- 2 日 時 金曜日（月2回程度 計24回）

4月	26日(金)		
5月	10日(金)	17日(金)※	31日(金)※
6月	7日(金)	28日(金)	
7月	12日(金)		
8月	2日(金)	23日(金)※	30日(金)※
9月	6日(金)		
10月	4日(金)	18日(金)※	
11月	8日(金)※	22日(金)	29日(金)
12月	6日(金)	13日(金)※	
1月	17日(金)※	24日(金)※	31日(金)※
2月	7日(金)	28日(金)※	
3月	14日(金)※		

※は記2の学園説明会（14:40～）も実施

- 3 対 象 県内在住の中学生以上概ね40歳以下の不登校・ひきこもり等の状態にある方
- 4 人 数 20名程度/回
- 5 参加費 600円(教材費、傷害保険料)
- 6 場 所 兵庫県立神出学園
- 7 内 容 動物とのふれあい・スポーツ・読書・ミュージック・季節の遊びなど

記 2

- 1 事業名 令和6年度「学園説明会」
- 2 日 時 令和6年5月から令和7年3月まで一日自由体験後に実施。1年を通して全12回実施予定。（記1の表 ※参照）
①学園説明会：14:40～15:50 ②個別相談（希望者）：15:50～ 30分程度
- 3 対 象 一日自由体験参加者、保護者、教職員等

私たちの目を楽しませてくれる、春の草花。公園や道端で見つけて、お子さんと遊んでみませんか？

今のシーズンでしたら、たんぽぽの綿毛がおすすです。ふわふわの綿毛の感触は面白く、息を吹きかけて、白い綿毛が空中に舞う様子は、とても美しいですね。なん度も繰り返し返して、綿毛を飛ばしてみたくるので、綿毛のたんぽぽを探すこと自体が楽しくなります。小さいお子さんの場合、吹いて飛ばすことが難しければ、最初のうちはおうちの方が吹いてあげましょう。飛んだ綿毛が、目や耳鼻の穴などに入らない様に注意しながら遊んでくださいね。

綿毛ではなく、黄色い花のついたたんぽぽをはじめ、小さな花がついており、茎がしっかりしているシロツメクサやレンゲソウは、一本ずつ巻き付けながら編むことができます。長さによって腕輪や冠、首飾りが作れますので、親子で挑戦してみましよう。草花の遊びを通して、自然の美しさや不思議さを感じられるといいですね。

問合せ先：
おもちゃコンサルタント
竹下 あきこ
E-mail: momlabo@gmail.com



編集部からのお知らせ

「ひょうご子ども未来通信」は、市町、企業、商工会議所、商工会、青年会議所、地域団体・NPO、県関係機関などや希望者に電子メールにより配信しています。

新たに配信を希望される方は、

アドレス (kodomoseisaku@pref.hyogo.lg.jp) に

「未来通信・配信希望」と送信してください。

未来通信に掲載する記事も随時、募集しております。

ご希望の方は下記までご連絡下さい。

兵庫県子ども・子育て支援推進本部
(福祉部こども政策課)

Facebook で子育て情報発信中！

こども・子育てひみつ基地

検索

<https://www.facebook.com/kodomo.himitsukichi>

子育てに関する相談はひょうご子育てダイヤルへ

LINE チャット相談もできます！

子育ての悩みや疑問に保育士が無料で対応します。必要に応じて看護師や栄養士など専門家によるオンライン無料相談や家庭訪問も。まずは#7312 に気軽にお電話してください。

◆開設時間 月曜～金曜 9:00～17:00
(祝日・年末を除く)



◀ HP は
こちら

◆電話番号 #7312 078-362-4183 (直通)
078-341-7711 (内線 2863)

◆Eメール kodomoseisaku@pref.hyogo.lg.jp
(固定・IP/携帯電話から通話可能・通話料金は通話者負担となります)

認定こども園・保育所等ホットライン

認定こども園・保育所等の保育施設の制度や基準など乳幼児教育や保育に係る様々なご相談は、#7350 (繋がらない場合は078-362-3654) におかけください。保育に関する「知りたい」「聞きたい」にお答えします。

◆開設時間 月曜～金曜 9:00～21:00
土日祝日 9:00～17:00
(年末年始12/29～1/3を除く)

◆Eメール kodomoseisaku@pref.hyogo.lg.jp
(固定・IP/携帯電話から通話可能・通話料金は通話者負担となります)

LINE チャット相談もできます！ 詳しくは [こちら](#)

あなたの「家族の日」はいつですか？

兵庫県では、それぞれの家族が誕生日や記念日など、家族にとってふさわしい日を「家族の日」と定めることを提案する運動を進めています。

「家族の日」には、家族で食事をしたり、お出かけするなど、家族と一緒に過ごしてみませんか。

問合せ先：県男女青少年課 電話：078-362-4185

ひょうご出会いサポートセンター ～会員募集のご案内～

兵庫県では結婚を希望する方を応援するため、「ひょうご出会い支援事業」を推進しています。

兵庫県内に在住・在勤または将来兵庫県に移住をお考えで、20歳以上の独身の方は、「ひょうご出会いサポートセンター」で1対1のお見合い等の婚活サービスをご利用いただけます。

令和5年5月からは、価値観診断に基づくAIによる自動お相手紹介をスタートしました。是非ご活用ください

○はばタン会員 (個別お見合い&イベント参加)

<登録手数料 5,000円/年>

○あいサポ会員 (イベント参加)

<登録無料>

★会員登録・詳細は「ひょうご出会い」検索

<https://habatan-hyogo.jp/>

問合せ先：ひょうご出会いサポートセンター TEL:050-1790-2805
【開館日：月・木・金・土・日 10:00～17:00】
(祝日・年末年始を除く)