



神戸版

# 県民だより HYOGO

# 5

MAY

●人口:535万4,742人 ●世帯数:244万3,249世帯 ●面積:8,400.95km<sup>2</sup> (2024年3月1日現在)



## 尼崎の海を楽しむ



### Fishing

詳しくは2面で



### BBQ



### Night Cruise



兵庫県公式

ホームページ



X (旧Twitter)



Facebook



Instagram



ひょうごチャンネル (YouTube)



# 旬トピ! ~Timely Topics in HYOGO~

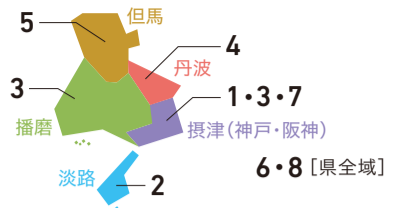

ひょうごフィールドパビリオン | 2025年大阪・関西万博に向けたSDGs体験型プログラムを紹介

## 1 運河クルーズや釣り体験で 尼崎の海の魅力を発見しよう

今月の表紙

尼崎市の臨海部は公害問題に悩まされた時代もありましたが、今では多くの魚がすむ豊かな海に変化を遂げています。立ち並ぶ工場への輸送路として造られた運河は現役で、原材料や製品を積んだ貨物船が行き交います。工場群を縫うように流れる運河を航行するのが「尼崎運河クルーズツアー」です。出入り口となる日本最大級の閘門「尼ロック」を通過し、門の開閉によって水位が上下するのを体感。船上では、尼ロックの仕組みや役割、まちを水害から守っていることなどをガイドが解説します。また、釣り体験や取れた魚を味わうバーベキューを追加することもできます。クルーズで学んで、爽快感を味わって、バーベキューでは釣った魚のおいしさに驚いてと、いろいろな角度から尼崎の海を楽しんでください。  
((一社)あまがさき観光局 和佐憲治さん)

☎(一社)あまがさき観光局  
☎06-6409-4946 ☎06-6417-5146



1 大型の貨物船が通る尼ロック。水面の高さが異なる2つの水域(海と運河)の間を船が安全に通航するため、2基の門を相互に開閉することにより、双方の水位を調節しています。2 (一社)大学コンソーシアムひょうご神戸と県立兵庫津ミュージアムの協働事業で、流通科学大学の学生がクルーズ体験。

尼崎を舞台にした映画「あまろっく」も上映中  
MOVIXあまがさきなど全国の映画館で上映しています。  
☎阪神南県民センター尼崎21世紀プロジェクト推進室  
☎06-6105-4432 ☎06-6481-8251 映画 あまろっく

### 尼崎運河クルーズツアー

- 1 クルーズ・釣り・バーベキュー(半日コース)
- 2 クルーズ・バーベキュー(約2時間)
- 3 クルーズ(約1時間)

☎6歳以上 ☎10月31日(日)まで①7時~②9時30分~、11時30分~③9時30分~、10時30分~、11時30分~※天候により変更または中止となる場合があります  
※7月~9月はナイトクルーズも実施 ☎尼崎市立魚つり公園  
駐車場内武庫川渡船(集合) ☎1隻につき2人~12人  
¥①一般6,500円、6歳~15歳4,300円②一般4,500円、6歳~15歳3,500円③一般2,500円、6歳~15歳1,500円 ☎乗船希望日の前日12時までに☎で武庫川渡船へ ☎06-6430-6519

武庫川渡船

### 尼崎運河クルーズツアー 利用券(5,000円分)を 3人にプレゼント

応募方法は7面へ



## 2 肉厚で食べ応えのあるハモを 淡路島の郷土料理「ハモすき」で

沼島など島の近海で取れるハモは、骨と皮が柔らかく、潮流にもまれて引き締まった身が特長です。大きくて料亭等に出荷できないハモを、地元の漁師がすき焼きのようにして食べたのがハモすきの始まりです。ハモのあらから出るだし、甘めの割り下、島内産のタマネギと一緒に煮込めば、肉厚で淡白な身にうま味加わります。初夏から秋にかけて、島内の旅館や民宿、飲食店で提供していますので、旬の味を食べに来てください。((一社)淡路島観光協会)



ハモの皮側を下に向け、鍋の中へ。身が丸まれば食べ時です。

☎(一社)淡路島観光協会 ☎0799-22-0742  
☎0799-24-4470 淡路島グルメガイド ハモ

## 3 切らない あきらめない がん治療

県立粒子線医療センターは、陽子線と重粒子線の2つの粒子線治療を行うがん治療専門病院です。2001(平成13)年の開設以来、1万例を超える治療実績を誇ります。粒子線治療はがん細胞の周りの正常な細胞を傷つけにくく副作用が少ないという特長があり、手術のように体を切り開くこともないので通院治療が可能です。県立こども病院に隣接する神戸陽子線センターは、約2割が小児がん治療の患者さんです。がん治療の一つとして粒子線治療をご検討ください。(県立粒子線医療センター、神戸陽子線センター)



ポートアイランドに立つ神戸陽子線センターは三宮からポートライナーを利用して約20分の好立地。

### がん治療講演会

6月から保険適用になる「早期肺がん」など、粒子線医療センター院長が粒子線治療について解説。申し込み不要、無料。  
☎6月29日(日)10時30分~12時 ☎アクリエひめじ(姫路市)

☎県立粒子線医療センター(たつの市) ☎0791-58-0100 ☎0791-58-2600 兵庫県立粒子線医療センター  
☎神戸陽子線センター(神戸市中央区) ☎078-335-8001 ☎078-335-8006 神戸陽子線センター

## 4 ハンディキャップがある子に片手でも使いやすいランドセル

豊岡市のかばんメーカーに25年以上勤め、丹波市で医療救急バッグの会社を営む細川晋さん。右手にハンディキャップがある孫の小学校入学をきっかけに2023(令和5)年春、片手でも使いやすいランドセルを手作り。2月に丹波すぐれもの大賞を受賞しました。(取材・文 本紙編集部)

入学前年の2022年、細川さんは孫のためにランドセルを探したものの条件に合う品に出会えず、秋ごろから、かばん作りの知識や技術を生かして自ら製作を始めました。医療救急バッグにも使うプラスチック製プレートを芯材に用いて箱型のフォルムを形成し、軽量かつ自立するように工夫。ふた部分のかぶせには、耐光性やはっ水性に優れ、色落ちしづらい特殊生地を採用、重さ1.3kgに仕上げました。片手でもかぶせを開閉できるように試行錯誤を重ね、かぶせの固定具にドイツ製のマグネット式部品を採用することで、ひもを引くと開き、一度閉まれば勝手に開かない仕様を実現。「何らかの障害を抱える子どもが居る家庭に知ってもらい、選択肢の一つに加えてもらえれば」と細川さん。今もオーダーメイドで製作を続けています。



ランドセルは受注生産。色などは自由に選ぶことができ、価格は4万7,000円が目安です。

📍 Maru Su Bags  
📍 丹波市柏原町柏原34田中ビル2階  
☎️ 0795-86-8212  
🔍 マルスバッグランドセル



1 この春2年生になった孫の中江咲真君。裏地に滑り止めが付いた肩ベルトは、成長に合わせて付け替えられるように設計。  
2 かぶせの固定具は近づけると磁力で閉まり、ひもを引くと軽い力でも開きます。

## 5 海上を泳ぐこいのぼり 駅からの眺めは絶景です

香美町香住区の鎧漁港ではゴールデンウィーク期間中、約90匹のこいのぼりが上空を彩ります。1991(平成3)年に、地元の子どもの健やかな成長を願い、入り江をまたいで張ったワイヤに家々から持ち寄ったこいのぼりを掲げたのが始まりです。今では高台にあるJR「鎧」駅に大勢の見物客が降り立ち、青空を気持ちよさそうに泳ぐ景色を楽しんでいます。今年は4月27日(土)～5月6日(日)※1に掲揚します。鎧の集落は道幅が狭いので、車で来られる方は隣の「餘部」駅か「香住」駅に駐車※2し、鉄道を利用してください。(前鎧区長 藤原政信さん)



📍 香美町香住観光協会  
☎️ 0796-36-1234 📠 0796-36-3388  
🔍 香美町観光ナビ

※1 天候によって開始日が遅れる場合があります  
※2 「餘部」駅は道の駅「あまるべ」の駐車場、「香住」駅は駅東側駐車スペースを利用してください(いずれも無料)

## 6 特殊詐欺対策に効果的な電話機の購入費を補助します

県内の昨年の特殊詐欺被害は過去最多の1,224件、被害額も過去2番目に多い約19億9,000万円に上りました。被害の6割は固定電話が起点となっていることから、県では高齢者が自動録音機能付き電話機等を購入する際に費用の一部を補助します。(県くらし安全課)

特殊詐欺の一例 ～「預金、キャッシュカードを確認」は詐欺です～

銀行協会職員などと偽って被害者に電話をかけ「あなたのキャッシュカードが不正利用されている。カード確認のため、これから伺う」と告げて、被害者宅を訪問。言葉巧みに口座番号や暗証番号を聞き出した上、キャッシュカードをだまし取る。

こんな電話に注意しましょう

- ・あなたのキャッシュカードが不正に利用されています
- ・カードの確認のため、今から伺います

🔍 兵庫県警察 特殊詐欺ニュース

### 自動録音電話機 購入補助事業

対象

県内在住の  
65歳以上の人

補助上限額

自動録音電話機 1万円  
外付け録音機 5,000円

《対策に有効な機能》

- 着信時に事前警告メッセージが流れる
- 自動で通話内容を録音する

この電話は  
迷惑電話防止のために  
録音されます



📞 自動録音電話機購入補助事業コールセンター  
☎️ 078-362-3225 🔍 兵庫県 特殊詐欺対策本部

## 7 パラ陸上のトップ選手が神戸に集結 世界最高峰の戦いをぜひスタンドで

5月17日(金)から、東アジアでは初の「世界パラ陸上競技選手権大会」が神戸市で開催され、世界約100の国と地域から約1,300人のパラアスリートが集まります。競技の魅力や見どころなどをオリンピックで大会アンバサダーの小林祐梨子さんに聞きました。(取材・文 本紙編集部)



世界パラ陸上がさらに楽しくなる / 小林さんお薦め観戦ポイント

パフォーマンスを最大限に引き出す用具

競技用の車いすや義足には軽くて丈夫なカーボン繊維強化プラスチックが使われるなど、用具の進化は目覚ましく、それに伴い各種目の記録も向上しています。車いすや義足を体の一部のように使いこなすアスリートに注目です。

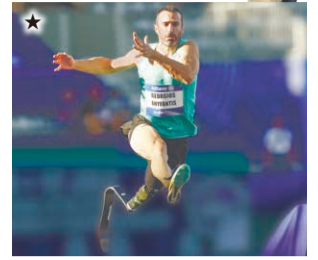

視覚障害のジャンパーを支えるガイド役

視覚障害者の跳躍競技では、「コーラー」と呼ばれるガイド役がかけ声や手拍子で助走や踏み切りのタイミングを伝えます。選手が思い切りジャンプできるのはコーラーへの信頼感があるからです。

Q.いつからパラ陸上に興味を持つように。

6年前、視覚障害のあるランナーから伴走者との信頼関係について教わったのがきっかけです。伴走者は普段の練習からランナーと一緒に走り、レース中、周りの状況を伝えるのはもちろん、ランナーの息遣いや伴走ロープの感触から何を求めているかを感じ取り、「手の振りを大きくしようか」「ペースアップしようか」などと声をかけます。その姿はまさに一心同体。神戸大会では点字入りのメダルが伴走者にも贈られます\*。



ランナーと伴走者(黄色のピブス着用)は1本のロープでつながっています。

Q.注目している選手は。

走り幅跳びの山本篤選手。2008(平成20)年の北京パラリンピックからずっと第一線で活躍し続けている、まさにレジェンドです。

Q.読者にメッセージを。

世界レベルの選手を見られる貴重な機会です。スタート前のランナーから伝わってくる緊張感や、ジャンパーに手拍子を送る時のスタンドの一体感などは生観戦でしか味わえません。ぜひ、会場へ足を運んでください。

\*予選から決勝まで1人の伴走者で競技した場合のみメダルを贈呈



★Photo by Moto Yoshimura

神戸2024世界パラ陸上競技選手権大会

5月17日(金)～25日(土)

ユニバー記念競技場(神戸市須磨区)

神戸世界パラ陸上

\*競技スケジュールやチケットの購入方法等は公式ホームページで確認してください

## 8 人生のパートナーとして 認め合う二人を証明します

4月1日、兵庫県パートナーシップ制度がスタートしました。互いを人生のパートナーとして認め合った二人が継続的に協力し合うことを約束した関係である旨を届け出ると、県は受理証明書を交付してそれを証明します。制度導入の目的は、婚姻が認められていない性的マイノリティー(少数者)のカップルなどの日常生活の困り事や不安の解消です。受理証明書を提示することで、行政や民間のさまざまなサービスを利用しやすくなります。届け出の方法や利用できるサービスなど、詳しくは県ホームページで確認してください。(県人権推進室)

### 利用できるサービス

- 公営住宅への入居
- 公立病院での面会、手術の同意等
- 携帯料金の家族割引
- クレジットカードの家族カードの申し込み など

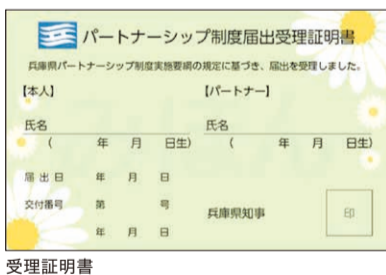

県人権推進室 ☎078-362-9135 ☎078-362-4266

兵庫県パートナーシップ制度

### 多様性について学び続けよう

病院での困り事が軽減

婚姻しているとできることや受けられる保証がありますが、婚姻が認められていないカップルにはそれがありません。例えば一生を共にすると決めた相手が手術を受けるとなった場合、同意書にサインしたいと思ってもできないときがある。でも、今回の制度で対応してくれる病院が増えたのは良かったと思います。病気やけがで気弱になっている時に別の不安があるのは、本当にきついですから。

また現段階では、住んでいる地域の人に自分たちの関係を知られたくないカップルもいます。そういった人にとっては、居住地以外に窓口ができたことは大きいです。

いつかは同性婚が認められる世の中に

ただ、パートナーシップ制度だけで終わらせてはいけません。いずれは同性婚が認められる世の中になってほしい。そのためには、もっと多くの人が「人を好きになることに同性も異性もない」と認識することが大切です。重要なのは、一人一人の個が大切にされること。当事者も周りの人たちもみんなが、多様性について学び続けてほしいと思います。



Like myself代表 前田良さん

「女性」として生まれ、20歳で性別不適合と診断を受ける。その後パートナーと出会い、戸籍を「男性」にして結婚。AID(非配偶者間人工授精)により子どもを授かる。Like myselfの代表として性に悩んでいる人などの情報交換・相談の場を提供しているほか、全国で講演活動を展開。県のLGBT相談窓口の相談員としても活躍中。

LGBTとは

L=レズビアン(女性の同性愛者)、G=ゲイ(男性の同性愛者)、B=バイセクシュアル(両性愛者)、T=トランスジェンダー(性同一性障害を含む、心と出生時の性別が一致しない人)など性的マイノリティーの総称

## KOBE2024世界パラ陸上を盛り上げるスポーツイベントを開催

神戸2024世界パラ陸上競技選手権大会の開幕50日前イベントとして3月30日、障害者やパラスポーツへの理解を深めてもらおうと県立尼崎の森中央緑地で「兵庫ユニバーサルマラソン2024」を開催。世界パラ陸上の大会組織委員会会長の増田明美さんと、西宮市出身の車いす陸上選手で東京パラリンピック銀メダリストの大矢勇氣さんを県のユニバーサルスポーツ大使に任命し、



委嘱状を手渡しました。また、アイマスクをして声の誘導を頼りに走るブラインドランの体験や参加者との交流を通して、スポーツの楽しさを実際に体験し共有することの重要性を再認識。障害の有無にかかわらず誰もがスポーツをはじめ観光などさまざまなことを楽しめるユニバーサルな社会づくりへの決意を新たにしました。

## 万博での次世代空モビリティ実現に向けた取り組みを進めています



ドローンや「空飛ぶクルマ」などの次世代空モビリティは、人・モノの新しい移動手段として注目されています。県では、多様なフィールドを生かして社会実装に向けた先駆的な取り組みを展開しています。3月10日には、関西初の試みとなる、パイロットが搭乗せずに人を乗せて飛行する空飛ぶクルマのテストフライトを淡路市で実施。さらに3月21日には、ドローンの自動操縦による荷物の配送試行を豊岡市で行いました。2025年大阪・関西万博時の空飛ぶクルマの県内飛行の実現のほか、ドローン活用による救急医療や災害対応、中山間地の物流などの課題解決に向けて官民が連携した取り組みを推進していきます。



自ら決めた留学で世界を肌で感じる。

生意気  
わがまま  
上等



## 留学への挑戦者を大募集!

### HYOGO高校生「海外武者修行」応援プロジェクト

人口減少・少子化が進む中、「個」の力がますます重要になっています。子どもたちの可能性を磨き、グローバルに活躍する人材を育てたい!それが、無限の可能性を秘める高校生に対する思いです。興味がある分野の世界水準に触れ、将来のキャリアを広げる。そんな「海外武者修行」に挑戦する兵庫の高校生を応援します。



個々の学びを深めるため留学に挑戦する高校生を、県と企業が協働で支援。グローバルな視点や能力を持ち、世界を舞台に活躍する若者の育成につなげます。

#### 《留学先での活動例》

留学の分野は問いません! /

#### スポーツ



スポーツクラブ  
チームに参加

#### 芸術



ダンススクール、  
音楽学校等に  
通う

#### 社会貢献



ボランティア活  
動やNGO団体  
の活動に参加  
など

支援内容

期間  
約1カ月

補助人数  
10人

補助金額上限  
50万円

#### 募集要項

##### 対象

県内の国公私立の高校等に在籍している高校生

##### 応募方法

5月10日(金)までに在籍校を通じて応募

##### 選考試験

書類選考、面接(日本語・英語)

#### 留意事項

- 留学先は関係団体等を活用し、自身で決定します
- 留学先で県のアンバサダーとして兵庫の魅力を発信することが条件です
- 帰国後、留学体験報告会を実施します

県国際課 ☎078-362-3026 📠078-362-3961

兵庫県 高校生チャレンジ留学



凡例

①対象 ②日時・期間 ③場所 ④定員 ⑤料金 ⑥助成額・補助額  
⑦申し込み ⑧問い合わせ ⑨住所 ⑩電話 ⑪ファクス

申し込み方法

☎郵送 ☎電話 ⑫ファクス ⑬Eメール  
⑭ホームページ(申し込みフォーム) ⑮持参

詳しくはホームページに掲載しています



## 催し

## 淡路夢舞台

## Kids Dance Collection

淡路島、明石市、神戸市などで活動するキッズダンスチームが野外劇場でダンスを披露。大抽選会や芝生広場にはキッチンカーの出店も。

⑤5月26日⑥11:00～16:00

⑦淡路夢舞台(淡路市)

⑧500円(観覧料)

⑨同施設

⑩0799-74-1000

⑪0799-74-1001

淡路夢舞台 🔍

## 募集

## 健康ひょうご21県民運動推進フォーラム参加者

滋賀医科大学精神医学講座特任教授の角谷寛さんによる睡眠に関する講演や、簡単にできる健康体操も。無料。

⑤6月5日⑥13:30～16:00

⑦神戸市産業振興センター(神戸市中央区)

⑧300人(先着)

⑨⑩5月27日⑪までに代表者の氏名、住所、電話番号、参加人数を⑫⑬⑭で(公財)兵庫県健康財団健康づくり課「推進フォーラム」係へ

⑮〒652-0032神戸市兵庫区荒田町2-1-12

⑯078-579-0166

⑰078-579-0600

健康ひょうご21 県民運動推進フォーラム 🔍

## 地球と共生・環境の集い2024参加者

総合地球環境学研究所基盤研究部教授の浅利美鈴さんが、環境問題について講演します。無料。

⑤6月4日⑥14:00～16:00

⑦県民会館パルテホール(神戸市中央区)

⑧150人(先着)

⑨⑩5月20日⑪までに⑫⑬⑭で県環境政策課へ

⑮078-362-3156

⑰078-382-1580

地球と共生・環境の集い 🔍

## 就農希望者セミナー・相談会参加者

新規就農者による体験発表や就農に関する情報提供のほか、市町や農業法人等による個別相談会も。無料。

⑤6月22日⑥10:00～16:00

⑦神戸国際会館(神戸市中央区)

⑨⑩6月17日⑪までに⑫⑬で県農業経営課へ

⑮078-362-3406

⑰078-362-9394

ひょうご就農セミナー 🔍

## ペーパーティーチャー等支援講座参加者

学校現場で働くことへの不安を取り除き、円滑に学校業務を進められるよう支援する講座です。最近の学校の様子、教員の魅力、兵庫県の教育の特色などを伝えます。無料。

①県内の公立学校に臨時講師・会計年度任用職員として勤務する意思のある、初めて学校勤務を希望する人や学校現場をしばらく離れている人(教員免許を持たない人も参加可)

⑤①6月11日⑥②13日⑦③17日⑧④20日⑨⑩いずれも12:30～

⑪①姫路市立東小学校②加古川市立氷丘南小学校③豊岡市立中筋小学校④伊丹市立伊丹小学校

⑫各40人(先着)

⑬⑭5月31日⑮までに⑯⑰で県教育委員会教職員人事課へ

⑱078-362-9385

⑲078-362-4284

兵庫県 ペーパーティーチャー 🔍

## 神戸マラソン2024参加者

「走りたくなる、景色がある。」をキャッチフレーズに開催。今年もリレーランも。

⑤11月17日⑥9:00～

⑦⑧2006(平成18)年4月1日以前に生まれた人

⑨⑩コース=神戸市役所前～垂水区西舞子～ポートアイランド(42.195km)

⑪⑫①2万人⑬⑭リレーラン150組300人(いずれも抽選)

⑮⑯①1万6,200円⑲⑳リレーラン2万7,400円

㉑⑤月27日⑥⑦17:00までに⑧⑨で神戸マラソン実行委員会へ

㉒⑳神戸マラソンランナーコールセンター(月曜～金曜10:00～17:00)

㉓①0570-018501

㉔②078-321-0072

神戸マラソン2024 🔍

## 神戸マラソン2024ボランティア

ランナーの受け付け対応や沿道の整理、給水・給食の配布など開催に伴う①団体ボランティア(5人以上)と②個人ボランティア(1人または2人～4人)。先着順で受け付け。

⑤11月14日⑥⑦～17日⑧(希望日のみ可)

⑨⑩活動日現在15歳以上(中学生は参加不可)で主催者が指定する説明会に参加できる人など(ほか要件あり)

⑪⑫神戸市内のコース沿道、スタート・ゴール付近など

⑬⑭①5月7日⑮②6月3

## 県立兵庫津ミュージアム 企画展

## 「温泉と西国三十三所巡礼 -ひょうごを巡る旅-」



中山寺参詣  
曼荼羅(部分)  
桃山時代  
中山寺所蔵

江戸時代、旅に出るのは人々の憧れでした。同展では、近世・近代に盛んに行われた県内の温泉地(有馬温泉・城崎温泉)や西国三十三所巡礼、金毘羅参りといった「聖地巡礼」の旅を古書や絵画で紹介します。

⑤6月23日⑥まで9:30～18:00※月曜(祝休日の場合は翌日)休館 ⑦県立兵庫津ミュージアム(神戸市兵庫区)

⑧⑨大人300円、大学生200円、高校生以下無料 ⑩⑪同館 🔍  
078-651-1868 ⑫078-651-1869 兵庫津ミュージアム 🔍

⑬⑭～に所定の申込書を⑮⑯で神戸マラソンボランティアセンターへ

⑰〒650-0012神戸市中央区北長狭通4-9-5元町北館7階

⑱078-325-5320

⑲078-325-5376

神戸マラソン2024 ボランティア 🔍

## 県営住宅入居者

申込書は5月20日⑥から市・区役所、町役場、各県営住宅管理事務所などで配布。4月から子育て世帯も入居しやすいよう条件を緩和しました。

⑨⑩5月24日⑪～30日⑫(消印有効)に所定の申込書を⑬⑭で各管理事務所へ

⑮⑯県住宅供給公社

⑰078-232-9585

⑱078-232-9581

詳しくはこちら



⑲⑳局番なし188(いやや!)  
㉑㉒県立消費生活総合センター  
㉓078-303-0999

㉔㉕但馬消費生活センター  
㉖0796-23-0999

㉗㉘月曜～金曜(祝休日、年末年始を除く)9:00～16:30

消費者ホットライン 🔍

## 自動車税種別割の納期限は5月31日金です

自宅からでも、パソコンやスマートフォンを利用して納付ができます。詳しくは県のホームページで確認してください。

⑮⑯管轄の県税事務所

自動車税種別割 兵庫 🔍

## 労働条件を確認しましょう

県の事業を受注する業者(下請け業者を含む)に対し、労働関係法令の遵守や最低賃金額以上の賃金の支払いなどを求め、適正な労働条件を確保する取り組みを行っています。賃金が最低賃金を下回っている場合、労働者は発注者(県)へ申し出てください。申し出があった場合、県は労働基準監督署と連携し、早期改善や是正などを行います。※最低賃金は兵庫労働局の⑮⑯で確認を

⑰⑱県労政福祉課

⑲078-362-3358

⑳078-362-3392

労働条件確保 兵庫県 🔍

## 「クビアカツヤカミキリ」を見つけたら通報を!

サクラやモモの木を枯らす特定外来生物です。成虫や、木くずと幼虫のふんが混ざったもの(フラス)を見つけたら写真を撮り、県自然鳥獣共生課または市町の窓口に見つけた日時や場所などを知らせてください。成虫を捕まえた場合は、その場で殺処分してください。なお、人体に危害を加えることはありません。

## クビアカツヤカミキリの特徴

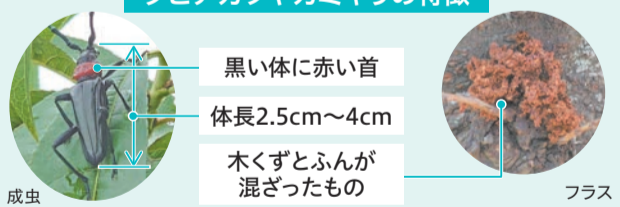

黒い体に赤い首

体長2.5cm～4cm

木くずとふんが混ざったもの

フラス

⑮⑯県自然鳥獣共生課 ⑰078-362-3389

⑱078-362-3069 兵庫県 クビアカツヤカミキリ 🔍

**外国人留学生採用  
ワンストップ相談窓口**

外国人留学生と県内企業双方からの採用に関する相談に、電話、Eメール、オンライン、対面により無料で応じます。

◆受付日時=月曜、水曜、金曜 9:00~16:00(祝休日を除く)  
 所 大学コンソーシアムひょうご神戸(神戸市中央区)  
 問 同相談窓口(大学コンソーシアムひょうご神戸内)  
 ☎078-271-0233  
 ☎078-271-0244

兵庫県 外国人留学生 相談窓口

**豚熱・アフリカ豚熱を  
広げないために**

豚熱・アフリカ豚熱は、ブタ

とイノシシの病気です。人には感染しませんが、養豚場で発生すると甚大な被害をもたらします。イノシシのいそうな山に入る際、ウイルスが土や物に付着して運ばれるのを防ぐため、下記のこと

- イノシシを誘引しないよう残飯は持ち帰る
- 下山前に靴の泥を落とす
- 家畜がいる施設に近寄らない
- 野生のイノシシや、わな、柵がある場所に近寄らない

問 県畜産課  
 ☎078-362-3457  
 ☎078-341-8123

豚熱・アフリカ豚熱

**ウチでは定番ですが?**

**にくてん(播磨地域)**

県内の郷土料理を紹介します。



画・もぐら

薄く延ばした生地  
に具材をのせて焼いたものを戦前の兵庫では“にくてん”と呼んでいたようですが、今も高砂で愛される“高砂にくてん”は甘辛く煮込んだジャガイモやすじ肉が入っているのがポイント。おでんの残りを入れたのが始まりだそうで、まさに暮らしから生まれたソウルフードです!



写真提供:高砂市

兵庫五国の個性を切り口に、地域の魅力を再発見するプロジェクト「U5H(兵庫五国連邦)」の公式サイトでも紹介中! U5H

郷土料理の情報募集中! 詳しくは下記プレゼントクイズコーナーへ

**プレゼントクイズ**

誰もが人生の〇〇〇〇〇〇と協力しながら安心して暮らせる社会の実現に向け、4月1日から兵庫県〇〇〇〇〇〇シップ制度の運用を開始。〇に入る言葉は何でしょう。(ヒントは2~4面)

- A レギュラー B サポーター C パートナー

**今月のプレゼント**

**①ひまわり畑の菊芋パウダー... 2人**

姫路市の障害福祉サービス事業所「ひまわりサロン網干」が自社農園で種芋から栽培したキクイモのパウダー。みそ汁やコーヒーに入れて楽しめます。1袋100g入り1,440円。インターネットでも販売しています。+NUKUMORI



**②2面で紹介の尼崎運河クルーズツアー利用券... 3人**

**③U5Hオリジナルトートバッグ... 5人**

兵庫五国の特性を擬人化したキャラクターをプリントしたバッグ。横360mm×高さ370mm×マチ110mm。



※当選発表は発送をもって代えさせていただきます。また、感想は紙面下の「読者の声」コーナーで紹介する場合があります。提供いただく個人情報は今後の紙面作りの参考にすのほか、プレゼントの送付とそれに係る業務に利用します(①はNPO法人兵庫セルブセンター、②は兵庫川渡船、③は県広報広聴課から直接発送します)

**プレゼントの応募先はこちら**

クイズの答え、希望するプレゼント(番号と名前)、住所、氏名、電話番号、今月号の感想、地元の郷土料理情報(任意)を5月15日(消印有効)までに、☎〒650-8567(住所不要) ☎078-362-3903 @dayori@koho.pref.hyogo.lg.jpのいずれかで県広報広聴課「県民だよりプレゼントクイズ」係へ。

こちらからもプレゼントに応募できます



**第26回人間サイズのまちづくり賞**

<建築物/まちづくり/花緑部門>

**応募受け付け中**

身近にある優れたまち並みや建築物、まちづくり活動や花緑活動に取り組んでいる団体・個人を顕彰します。自薦・他薦を問いません。ぜひ応募してください。



◆部門=①まちなみ建築部門②まちづくり活動部門③花緑部門

対①安全・安心や環境と共生、地域の魅力と活力の向上に貢献するまち並みや建築物②安全・安心や環境と共生、地域の魅力向上に貢献するまちづくり活動団体等③花と緑あふれるまちづくり活動団体等 申請6月14日(消印有効)までにホームページの応募用紙を☎⑤で県都市政策課へ ☎〒650-8567(住所不要) ☎078-362-4324 ☎078-362-9487 人間サイズのまちづくり賞

**「グラウンド・ゴルフはNTM 青野運動公苑で!」**

毎週木曜日は まわり放題

グラウンド・ゴルフ 屋食プラン 松花堂弁当

**アオノグラウンド・ゴルフ場**

- 天然芝が魅力の3つの常設コース
- 変化に富んだアンジュレーションあり
- 日本グラウンド・ゴルフ協会認定
- 各種大会参加者受付中!

**おすすめ**

【昼食プラン 3,500円】

- ①グラウンド・ゴルフ(まわり放題)
- ②ご入浴(タオル貸し出し)
- ③お食事(松花堂弁当)

**アオノゴルフコース**

- 戦略性豊かな本格パブリックコース
- GPSナビゲーション搭載カート
- 乗用カートでコース内に乗り入れできます(天候によります)

**アオノスポーツホテル・テニスクラブ**

- ホテル&コテージ130名宿泊可能
- テニスコート屋内4面・屋外16面
- 各種ご宴会承ります

グラウンド・ゴルフ各種プラン、ゴルフ宿泊パック等もご用意しておりますので、ぜひご利用ください!



アオノグラウンド・ゴルフ ☎0790-45-8166 ☎0790-45-0990  
 アオノゴルフコース ☎0790-45-1556 ☎0790-45-0990  
 アオノスポーツホテル・テニスクラブ ☎0790-45-1845 ☎0790-45-1848  
 〒675-2404 兵庫県加西市油谷町639-3 https://www.aoundoukouen.com

