

兵庫県景気総合指数（兵庫C I）

兵庫県景気動向指数（兵庫D I）

— 令和6年8月分(速報) —

令和6年10月31日

兵庫県企画部統計課

利 用 の 手 引 き

景気動向指数は、生産、雇用など様々な経済活動での重要かつ景気に敏感に反応する指標の動きを統合することによって、景気の現状把握や将来予測及び景気転換点（景気の山・谷）の判定に資するために作成された指標である。

景気動向指数には、景気総合指数（C I）と景気動向指数（D I）がある。

C IとD Iには、それぞれ、景気に対し先行して動く先行指数、ほぼ一致して動く一致指数、遅れて動く遅行指数の3本の指数がある。景気の現状把握に一致指数を利用し、先行指数は、一般的に、一致指数に数か月先行することから、景気の動きを予測する目的で利用する。遅行指数は、一般的に、一致指数に数か月から半年程度遅行することから、事後的な確認に用いる。

1 景気総合指数（C I:Composite Index）の概要と利用の仕方

< 目的 > C Iは、主として景気変動の大きさやテンポ（量感）を測定することを目的としている。

< 作成方法 > 個々の指標の前月との変化率（上昇率、下降率）を求め、変化幅を一定の方法で調整したうえで合成し、累積する。令和6年1月分より平成27年基準から令和2年基準（令和2年=100）に変更した。

< 利用の仕方 > 一般的に、一致指数が上昇（下降）している時が、景気の拡張（後退）局面であり、一致指数の動きと景気の転換点は概ね一致する。ただし、指数には不規則な動きも含まれていることから、移動平均値をとることにより、ある程度の期間の月々の動きをならしてみることが望ましい。変化表には、先行指数と遅行指数は足下の基調の変化をつかみやすい3か月後方移動平均と、足下の基調の変化が定着しつつあることを確認する7か月後方移動平均、一致指数は3か月後方移動平均と、基調判断のため5か月後方移動平均をあわせて掲載している。

なお、CIによる景気の基調判断は、以下の考え方により行っている。

- ①当月CIの前月差は一時的な要因に左右され安定しないため、3か月後方移動平均と5か月後方移動平均の前月差を中心に「基調」を判断する。
- ②当月CIの変化方向（前月差の符号）が「基調」と同方向であることを前提としている。
- ③各移動平均の変化方向（前月差の符号）に加え、過去3か月間の累積前月差を加味する。

2 景気動向指数（D I:Diffusion Index）の概要と利用の仕方

< 目的 > D Iは、景気拡張の動きの各経済部門への波及度合いを測定することを主な目的とする。

< 作成方法 > 採用系列の各月の値を3か月前の値と比較して、増加した時には+を、保合いの時には0を、減少した時には-をつける。（変化方向表）

その上で、先行、一致、遅行の系列群ごとに、採用系列数に占める拡張系列数（+の数）の割合（%）を求める。

$$D I = \text{拡張系列数} / \text{採用系列数} \times 100 (\%)$$

（保合いの場合は0.5としてカウントする。）

< 利用の仕方 > D Iは採用系列のうち改善している指標の割合のことで、景気各経済部門への波及の度合いを表す。月々の振れがあるものの、一致D Iは、景気拡張局面では50%を上回り、後退局面では下回る傾向がある。

D Iは、景気の拡張が経済活動のより多くの分野に浸透していったことを示す指標であり、景気拡張が加速していることを示すものではないことに注意が必要である。

3 累積D I

累積D Iは、基準年月（昭和59年3月）を0として、各月のD Iの値を次の式により累積したものであり、累積D Iグラフの山と谷が、景気山・谷にほぼ対応する。

$$(\text{累積D I})_t = (\text{累積D I})_{t-1} + (D I)_t - 50$$

4 景気基準日付

景気循環の局面判断や各循環における経済活動の比較等の材料として、主要経済指標の中心的な転換点である景気基準日付（景気山・谷）を設定している。

直近では、令和5年3月10日に開催した兵庫県景気動向懇話会での意見を踏まえ、兵庫県における第16循環の景気山を平成30年11月に、谷を令和2年5月に設定（確定）した。

| 景気循環 | 兵 庫 県 | | | | | | 全 国 | | | | | |
|-------|---------|--------|--------|------|------|------|---------|--------|--------|------|------|------|
| | 谷 | 山 | 谷 | 期間 | | | 谷 | 山 | 谷 | 期間 | | |
| | | | | 拡張 | 後退 | 全循環 | | | | 拡張 | 後退 | 全循環 |
| 第11循環 | S61年11月 | H3年3月 | 5年10月 | 52ヶ月 | 31ヶ月 | 83ヶ月 | S61年11月 | H3年2月 | 5年10月 | 51ヶ月 | 32ヶ月 | 83ヶ月 |
| 第12循環 | 5年10月 | 9年4月 | 11年5月 | 42ヶ月 | 25ヶ月 | 67ヶ月 | 5年10月 | 9年5月 | 11年1月 | 43ヶ月 | 20ヶ月 | 63ヶ月 |
| 第13循環 | 11年5月 | 12年7月 | 13年12月 | 14ヶ月 | 17ヶ月 | 31ヶ月 | 11年1月 | 12年11月 | 14年1月 | 22ヶ月 | 14ヶ月 | 36ヶ月 |
| 第14循環 | 13年12月 | 19年7月 | 21年3月 | 67ヶ月 | 20ヶ月 | 87ヶ月 | 14年1月 | 20年2月 | 21年3月 | 73ヶ月 | 13ヶ月 | 86ヶ月 |
| 第15循環 | 21年3月 | 23年2月 | 25年2月 | 23ヶ月 | 24ヶ月 | 47ヶ月 | 21年3月 | 24年4月 | 24年11月 | 37ヶ月 | 7ヶ月 | 44ヶ月 |
| 第16循環 | 25年2月 | 30年11月 | R2年5月 | 69ヶ月 | 18ヶ月 | 87ヶ月 | 24年11月 | 30年10月 | R2年5月 | 71ヶ月 | 19ヶ月 | 90ヶ月 |

I 令和6年8月分（速報値※注1）の概要

1 8月の兵庫C I及び兵庫D I

- (1) 兵庫C I 先行指数 96.3（前月差 6.9ポイント減、2か月ぶりに前月差減）
 一致指数 107.2（前月差 3.6ポイント減、2か月ぶりに前月差減）
 遅行指数 99.7（前月差 4.4ポイント増、2か月ぶりに前月差増）
- (2) 兵庫D I 先行指数 28.6%（5か月ぶりに50%を下回る）
 一致指数 50.0%
 遅行指数 75.0%（2か月連続で50%を上回る）

2 兵庫C I及び兵庫D Iの各系列変化方向への主な寄与項目（※注2）

(1) 兵庫C I 個別系列の主な寄与度

| | プラスに寄与した指標 | 寄与度 | マイナスに寄与した指標 | 寄与度 |
|------|-------------------|------|--------------------------|------------------|
| 先行系列 | 新規求人数 | 0.61 | 鉱工業製品在庫率指数（逆サイクル） | ▲ 3.01 |
| | 新車新規登録台数 | 0.31 | 着工新設住宅戸数 | ▲ 2.52 |
| | 企業倒産件数（逆サイクル） | 0.27 | 生産財生産指数 | ▲ 1.79 |
| 一致系列 | 百貨店・スーパー販売額 | 0.71 | 企業収益率（製造業） | ▲ 1.58 |
| | 有効求人倍率 | 0.46 | 着工建築物床面積 鉱工業生産指数 | ▲ 1.00 ▲ 0.78 |
| 遅行系列 | 鉱工業在庫指数 | 1.78 | 法人事業税、特別法人事業税・地方法人特別税調定額 | ▲ 0.22 |
| | 雇用保険受給者実人員（逆サイクル） | 1.31 | 資本財出荷指数 | ▲ 0.13 |
| | 常用雇用指数（全産業） | 0.84 | | |

(2) 兵庫D I 個別系列の変化方向とその継続月数（保合いは除く）

| | プラスとなった指標名 | プラス継続月 | マイナスとなった指標名 | マイナス継続月 |
|------|-------------------|--------|--------------------------|---------|
| 先行系列 | 新車新規登録台数 | 5 | 日経商品指数（42種） | 2 |
| | 企業倒産件数（逆サイクル） | 4 | 生産財生産指数 | 1 |
| | | | 鉱工業製品在庫率指数（逆サイクル） | 1 |
| | | | 着工新設住宅戸数 新規求人数 | 1 1 |
| 一致系列 | 鉱工業生産指数 | 2 | 着工建築物床面積 | 2 |
| | 機械工業生産指数 | 2 | 労働投入量指数（全産業） | 1 |
| | 有効求人倍率 | 1 | 企業収益率（製造業） | 1 |
| | 百貨店・スーパー販売額 | 1 | 輸出通関実績 | 1 |
| 遅行系列 | 銀行貸出約定平均金利 | 6 | 家計消費支出（神戸市） | 4 |
| | 雇用保険受給者実人員（逆サイクル） | 3 | 法人事業税、特別法人事業税・地方法人特別税調定額 | 1 |
| | 消費者物価指数（総合） | 3 | | |
| | 資本財出荷指数 | 2 | | |
| | 常用雇用指数（全産業） | 2 | | |
| | 鉱工業在庫指数 | 1 | | |

3 兵庫C Iによる景気の基調判断

兵庫C I一致指数は、下げ止まりを示している。

令和6年9月分速報の公表は令和6年11月29日（金）の予定です。

（注1） 未発表もしくは速報値による系列を含む。なお、基礎資料の改定等による遡及計算のため、過去の計数が既公表のものとは異なる場合がある。

（注2） 兵庫C Iは前月との変化率または変化量、兵庫D Iは3か月前（令和6年5月）に対する変化方向である。

（注3） 令和4年1月分速報より一致系列の3指標を入替している。

（注4） 令和6年1月分速報より兵庫C Iについて、（平成27年=100 ⇒ 令和2年=100とする基準改定を行った。

II 兵庫 C I 変化表

| | 前月比 (%) 前月差(ポイント) 寄与度(ポイント) | 令和5年 | | | | | | | | | | | | | |
|-----------|-----------------------------------|----------------|------------------|------------------|------------------|------------------|------------------|------------------|------------------|------------------|------------------|------------------|------------------|------------------|------------------|
| | | 8 | 9 | 10 | 11 | 12 | 1 | 2 | 3 | 4 | 5 | 6 | 7 | 8 | |
| 先行系列 | L1 生産財生産指数 | 前月比寄与度 | ▲ 2.2 ▲ 0.71 | 1.5 0.58 | 0.5 0.23 | ▲ 2.0 ▲ 0.63 | ▲ 0.7 ▲ 0.17 | ▲ 1.0 ▲ 0.28 | 1.9 0.66 | ▲ 0.8 ▲ 0.23 | ▲ 3.7 ▲ 1.15 | 5.1 1.75 | ▲ 2.8 ▲ 0.92 | 6.0 2.17 | ▲ 5.2 ▲ 1.79 |
| | L2 鉱工業製品在庫率指数 ※ | 前月差寄与度 | ▲ 2.7 ▲ 0.92 | 0.9 0.59 | ▲ 2.4 ▲ 0.78 | ▲ 1.7 ▲ 0.47 | ▲ 4.4 ▲ 1.56 | 4.2 1.87 | ▲ 6.3 ▲ 2.21 | 2.8 1.27 | 4.4 1.95 | 7.7 3.38 | ▲ 6.5 ▲ 2.66 | 6.0 2.72 | ▲ 7.2 ▲ 3.01 |
| | L3 着工新設住宅戸数 | 前月比寄与度 | 9.8 0.72 | ▲ 6.9 ▲ 0.50 | 19.6 1.42 | ▲ 35.2 ▲ 2.46 | 6.7 0.49 | ▲ 25.3 ▲ 1.65 | 31.5 2.08 | ▲ 8.5 ▲ 0.53 | 4.3 0.32 | ▲ 8.5 ▲ 0.60 | 9.9 0.74 | 2.7 0.21 | ▲ 35.6 ▲ 2.52 |
| | L4 新規求人数 | 前月比寄与度 | ▲ 2.8 ▲ 0.60 | 2.3 0.50 | ▲ 0.9 ▲ 0.19 | ▲ 2.0 ▲ 0.40 | 6.8 1.44 | ▲ 7.9 ▲ 1.63 | 3.7 0.76 | ▲ 1.2 ▲ 0.25 | ▲ 5.0 ▲ 1.00 | 4.0 0.89 | ▲ 2.2 ▲ 0.46 | ▲ 0.7 ▲ 0.13 | 2.7 0.61 |
| | L5 新車新規登録台数 | 前月比寄与度 | 0.3 ▲ 0.06 | ▲ 1.6 ▲ 0.51 | 2.4 0.44 | ▲ 1.7 ▲ 0.53 | 0.5 ▲ 0.03 | ▲ 12.3 ▲ 2.78 | ▲ 7.5 ▲ 1.65 | 1.0 0.16 | 7.8 1.62 | 2.0 0.40 | 8.7 1.96 | 2.3 0.44 | 1.8 0.31 |
| | L6 企業倒産件数 ※ | 前月比寄与度 | ▲ 52.1 ▲ 2.70 | 0.0 0.04 | ▲ 6.3 ▲ 0.32 | ▲ 11.5 ▲ 0.54 | 13.6 0.72 | ▲ 11.8 ▲ 0.54 | ▲ 10.5 ▲ 0.41 | 0.0 0.04 | 10.5 0.55 | ▲ 1.8 ▲ 0.03 | 26.8 1.40 | ▲ 2.4 ▲ 0.08 | 4.8 0.27 |
| | L7 日経商品指数 (42種) | 前月差寄与度 | 0.5 0.32 | 0.5 0.30 | ▲ 0.6 ▲ 0.32 | ▲ 0.4 ▲ 0.22 | ▲ 0.2 ▲ 0.12 | 0.1 0.03 | ▲ 0.5 ▲ 0.26 | 1.7 0.86 | 2.4 1.22 | 1.8 0.92 | ▲ 1.0 ▲ 0.63 | ▲ 3.1 ▲ 1.82 | ▲ 1.1 ▲ 0.66 |
| | 一致指数トレンド成分 | 寄与度 | ▲ 0.17 | ▲ 0.16 | ▲ 0.17 | ▲ 0.23 | ▲ 0.20 | ▲ 0.11 | ▲ 0.18 | ▲ 0.12 | ▲ 0.16 | ▲ 0.19 | ▲ 0.13 | ▲ 0.18 | ▲ 0.12 |
| | 先行指数 | 前月差 | 99.6 ▲ 4.1 | 100.5 0.9 | 100.8 0.3 | 95.3 ▲ 5.5 | 95.9 0.6 | 90.8 ▲ 5.1 | 89.6 ▲ 1.2 | 90.8 1.2 | 94.1 3.3 | 100.6 6.5 | 99.9 ▲ 0.7 | 103.3 3.3 | 96.3 ▲ 6.9 |
| | 3か月後方移動平均 | 前月差 | 100.9 ▲ 0.3 | 101.3 0.4 | 100.3 ▲ 1.0 | 98.9 ▲ 1.4 | 97.3 ▲ 1.5 | 94.0 ▲ 3.3 | 92.1 ▲ 1.9 | 90.4 ▲ 1.7 | 91.5 1.1 | 95.2 3.7 | 98.2 3.1 | 101.3 3.1 | 99.8 ▲ 1.4 |
| 7か月後方移動平均 | 前月差 | 101.0 ▲ 0.4 | 100.7 ▲ 0.3 | 100.9 0.2 | 100.0 ▲ 0.9 | 99.3 ▲ 0.7 | 98.1 ▲ 1.2 | 96.1 ▲ 2.0 | 94.8 ▲ 1.3 | 93.9 ▲ 0.9 | 93.9 ▲ 0.0 | 94.5 0.7 | 95.6 1.1 | 96.4 0.8 | |
| 一致系列 | C1 鉱工業生産指数 | 前月比寄与度 | ▲ 0.1 0.00 | ▲ 0.6 ▲ 0.09 | ▲ 0.8 ▲ 0.12 | ▲ 0.5 ▲ 0.07 | 3.3 0.56 | ▲ 2.7 ▲ 0.44 | 4.4 0.78 | ▲ 0.0 0.36 | ▲ 7.0 ▲ 1.51 | 7.0 0.86 | 3.2 ▲ 0.10 | 5.3 1.07 | ▲ 4.0 ▲ 0.78 |
| | C2 大口電力消費量 | 前月比寄与度 | ▲ 1.7 ▲ 0.43 | 4.6 1.25 | ▲ 5.0 ▲ 1.32 | ▲ 3.4 ▲ 0.87 | 4.0 1.09 | 6.4 1.76 | ▲ 0.5 ▲ 0.09 | ▲ 0.0 0.03 | ▲ 7.0 ▲ 1.86 | 7.0 1.95 | 3.2 0.91 | | |
| | C3 着工建築物床面積 | 前月比寄与度 | ▲ 30.7 ▲ 0.94 | ▲ 32.7 ▲ 1.02 | 47.0 1.25 | ▲ 48.8 ▲ 1.46 | ▲ 11.9 ▲ 0.46 | 23.5 0.58 | ▲ 23.4 ▲ 0.82 | 5.2 0.03 | 27.7 0.69 | ▲ 27.5 ▲ 0.91 | 22.3 0.55 | 3.3 ▲ 0.01 | ▲ 26.9 ▲ 1.00 |
| | C4 機械工業生産指数 | 前月比寄与度 | 0.8 0.04 | ▲ 1.5 ▲ 0.14 | ▲ 1.0 ▲ 0.10 | 1.0 0.06 | 5.9 0.45 | ▲ 4.2 ▲ 0.34 | 8.8 0.71 | 4.5 0.37 | ▲ 14.5 ▲ 1.18 | 2.3 0.17 | 1.5 0.10 | 9.0 0.83 | ▲ 7.6 ▲ 0.72 |
| | C5 労働投入量指数 (全産業) | 前月比寄与度 | ▲ 0.6 ▲ 0.18 | 1.4 0.48 | ▲ 0.6 ▲ 0.02 | ▲ 0.5 ▲ 0.15 | 0.6 0.22 | 3.2 1.09 | ▲ 1.0 ▲ 0.35 | 0.0 0.00 | ▲ 0.4 ▲ 0.15 | 4.2 1.41 | ▲ 3.6 ▲ 1.25 | 0.9 0.36 | ▲ 0.8 ▲ 0.30 |
| | C6 有効求人倍率 | 前月差寄与度 | ▲ 0.01 ▲ 0.12 | 0.01 0.42 | 0.00 0.15 | ▲ 0.00 0.14 | 0.00 0.15 | 0.01 0.41 | 0.01 0.41 | 0.01 0.41 | ▲ 0.03 ▲ 0.68 | ▲ 0.02 ▲ 0.32 | ▲ 0.02 ▲ 0.40 | 0.04 1.41 | 0.01 0.46 |
| | C7 百貨店・スーパー販売額 | 前月差寄与度 | 0.7 0.10 | ▲ 1.0 ▲ 0.15 | ▲ 1.1 ▲ 0.17 | 1.2 0.17 | ▲ 2.6 ▲ 0.38 | 1.4 0.20 | 3.7 0.56 | ▲ 2.1 ▲ 0.33 | ▲ 3.4 ▲ 0.51 | 0.7 0.10 | 3.4 0.51 | ▲ 4.5 ▲ 0.79 | 4.1 0.71 |
| | C8 企業収益率 (製造業) | 前月差寄与度 | 0.00 0.04 | ▲ 0.01 ▲ 0.07 | ▲ 0.03 ▲ 0.39 | 0.00 0.03 | 0.02 0.19 | 0.04 0.44 | 0.07 0.79 | ▲ 0.06 ▲ 0.80 | ▲ 0.08 ▲ 0.93 | 0.08 0.97 | ▲ 0.07 ▲ 0.83 | 0.12 1.67 | ▲ 0.11 ▲ 1.58 |
| | C9 輸出通関実績 | 前月比寄与度 | ▲ 3.1 ▲ 0.31 | 6.4 0.64 | ▲ 6.5 ▲ 0.63 | 1.1 0.11 | 1.0 0.10 | ▲ 4.2 ▲ 0.41 | ▲ 2.3 ▲ 0.23 | 4.0 0.42 | ▲ 4.9 ▲ 0.48 | 6.8 0.68 | ▲ 1.5 ▲ 0.15 | 2.2 0.26 | ▲ 3.7 ▲ 0.43 |
| | 一致指数 | 前月差 | 103.1 ▲ 1.8 | 104.4 1.3 | 103.0 ▲ 1.4 | 100.9 ▲ 2.1 | 102.9 1.9 | 106.2 3.3 | 107.9 1.8 | 108.4 0.5 | 101.8 ▲ 6.6 | 106.7 4.9 | 106.1 ▲ 0.7 | 110.9 4.8 | 107.2 ▲ 3.6 |
| 3か月後方移動平均 | 前月差 | 105.0 ▲ 0.7 | 104.1 ▲ 0.9 | 103.5 ▲ 0.6 | 102.8 ▲ 0.7 | 102.3 ▲ 0.5 | 103.3 1.1 | 105.6 2.3 | 107.5 1.8 | 106.0 ▲ 1.5 | 105.6 ▲ 0.4 | 104.9 ▲ 0.8 | 107.9 3.0 | 108.1 0.2 | |
| 5か月後方移動平均 | 前月差 | 104.9 ▲ 0.4 | 104.9 0.0 | 104.5 ▲ 0.4 | 103.3 ▲ 1.2 | 102.9 ▲ 0.4 | 103.5 0.6 | 104.2 0.7 | 105.3 1.1 | 105.4 0.2 | 106.2 0.8 | 106.2 ▲ 0.0 | 106.8 0.6 | 106.5 ▲ 0.2 | |
| 遅行系列 | Lg1 鉱工業在庫指数 | 前月比寄与度 | ▲ 0.3 ▲ 0.11 | 0.5 0.20 | ▲ 0.2 ▲ 0.06 | 0.9 0.31 | ▲ 0.2 ▲ 0.08 | ▲ 2.4 ▲ 0.87 | 3.8 1.36 | 0.4 0.13 | ▲ 1.1 ▲ 0.39 | ▲ 2.9 ▲ 1.01 | 0.9 0.36 | 0.3 0.12 | 4.9 1.78 |
| | Lg2 普通営業倉庫保管残高 | 前月比寄与度 | | | | | | | | | | | | | |
| | Lg3 資本財出荷指数 | 前月比寄与度 | 9.8 0.70 | ▲ 12.4 ▲ 0.83 | ▲ 6.5 ▲ 0.38 | 4.3 0.34 | 24.0 1.68 | ▲ 25.4 ▲ 1.73 | 9.5 0.69 | 9.9 0.71 | ▲ 22.7 ▲ 1.55 | ▲ 5.8 ▲ 0.36 | 11.0 0.79 | 9.4 0.69 | ▲ 2.2 ▲ 0.13 |
| | Lg4 常用雇用指数 (全産業) | 前月比寄与度 | ▲ 0.1 ▲ 0.19 | 0.0 ▲ 0.02 | 0.3 0.45 | 0.1 0.14 | 0.1 0.14 | ▲ 0.2 ▲ 0.34 | ▲ 0.4 ▲ 0.65 | 0.5 0.81 | ▲ 0.9 ▲ 1.45 | 0.6 0.96 | ▲ 0.2 ▲ 0.30 | ▲ 0.2 ▲ 0.29 | 0.5 0.84 |
| | Lg5 雇用保険受給者実人員 ※ | 前月比寄与度 | 1.3 0.44 | 0.3 0.13 | ▲ 0.5 ▲ 0.09 | 0.9 0.31 | ▲ 0.7 ▲ 0.15 | 1.0 0.34 | 0.1 0.08 | 0.8 0.29 | ▲ 2.0 ▲ 0.57 | 1.1 0.37 | 2.5 0.78 | ▲ 3.4 ▲ 0.95 | 4.1 1.31 |
| | Lg6 家計消費支出 (神戸市) | 前月差寄与度 | ▲ 16.2 ▲ 0.54 | ▲ 28.3 ▲ 0.93 | ▲ 0.5 0.00 | ▲ 4.2 ▲ 0.12 | ▲ 3.8 ▲ 0.11 | 11.5 0.40 | 39.5 1.30 | ▲ 15.7 ▲ 0.54 | ▲ 20.4 ▲ 0.69 | 9.7 0.32 | ▲ 3.0 ▲ 0.09 | ▲ 16.6 ▲ 0.55 | 10.2 0.35 |
| | Lg7 法人事業税・特別法人事業税・地方法人特別税調定額 | 前月比寄与度 | 5.6 0.27 | ▲ 1.3 ▲ 0.09 | ▲ 0.7 ▲ 0.06 | 5.0 0.23 | ▲ 6.1 ▲ 0.35 | 15.4 0.76 | ▲ 1.9 ▲ 0.14 | ▲ 1.3 ▲ 0.10 | 3.6 0.15 | 0.2 ▲ 0.03 | ▲ 24.8 ▲ 1.29 | 25.1 1.26 | ▲ 3.5 ▲ 0.22 |
| | Lg8 銀行貸出約定平均金利 | 前月差寄与度 | 0.00 0.21 | 0.00 0.24 | 0.00 0.24 | 0.00 0.20 | ▲ 0.00 0.03 | ▲ 0.00 0.00 | 0.00 0.15 | 0.00 0.23 | 0.01 0.34 | 0.00 0.25 | 0.00 0.24 | 0.00 0.24 | 0.00 0.12 |
| | Lg9 消費者物価指数 (総合) | 前月差寄与度 | 0.1 0.05 | ▲ 0.3 ▲ 0.41 | 0.3 0.26 | ▲ 0.3 ▲ 0.39 | 0.0 ▲ 0.06 | ▲ 1.1 ▲ 1.26 | 0.8 0.83 | 0.1 0.05 | ▲ 0.3 ▲ 0.39 | ▲ 0.0 ▲ 0.05 | 0.4 0.39 | ▲ 0.3 ▲ 0.38 | 0.5 0.48 |
| | 一致指数トレンド成分 | 寄与度 | ▲ 0.16 | ▲ 0.16 | ▲ 0.16 | ▲ 0.22 | ▲ 0.20 | ▲ 0.11 | ▲ 0.20 | ▲ 0.13 | ▲ 0.16 | ▲ 0.19 | ▲ 0.13 | ▲ 0.16 | ▲ 0.11 |
| 遅行指数 | 前月差 | 96.9 0.7 | 95.0 ▲ 1.8 | 95.2 0.2 | 96.0 0.8 | 96.9 0.9 | 94.1 ▲ 2.8 | 97.5 3.4 | 99.0 1.4 | 94.2 ▲ 4.7 | 94.5 0.3 | 95.3 0.8 | 95.2 ▲ 0.0 | 99.7 4.4 | |
| 3か月後方移動平均 | 前月差 | 97.0 ▲ 0.5 | 96.0 ▲ 1.0 | 95.7 ▲ 0.3 | 95.4 ▲ 0.3 | 96.1 0.6 | 95.7 ▲ 0.4 | 96.2 0.5 | 96.9 0.7 | 96.9 0.1 | 95.9 ▲ 1.0 | 94.7 ▲ 1.2 | 95.0 0.3 | 96.7 1.7 | |
| 7か月後方移動平均 | 前月差 | 98.3 ▲ 0.7 | 97.5 ▲ 0.8 | 96.8 ▲ 0.7 | 96.5 ▲ 0.2 | 96.3 ▲ 0.2 | 95.8 ▲ 0.5 | 96.0 0.2 | 96.3 0.3 | 96.1 ▲ 0.1 | 96.0 ▲ 0.1 | 95.9 ▲ 0.1 | 95.7 ▲ 0.2 | 96.5 0.8 | |

(注) ※は景気と逆サイクルの系列

Ⅲ 兵庫C I のグラフと値

1 兵庫C I グラフ

(1) 先行指数

(令和2年=100)

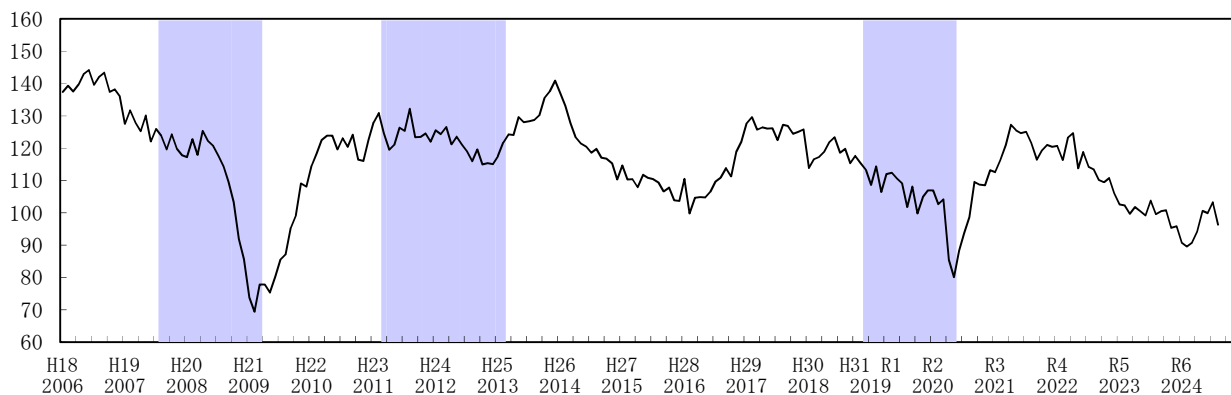

(2) 一致指数

(令和2年=100)

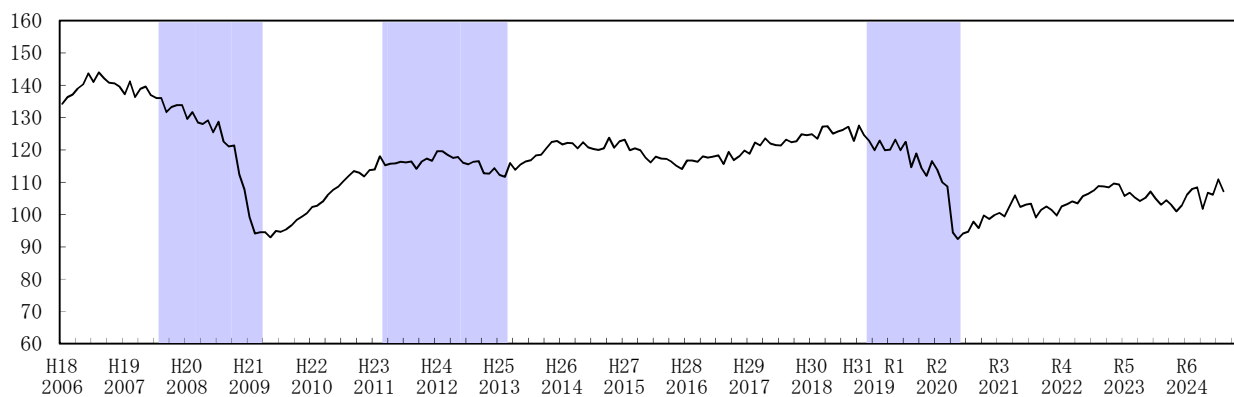

(3) 遅行指数

(令和2年=100)

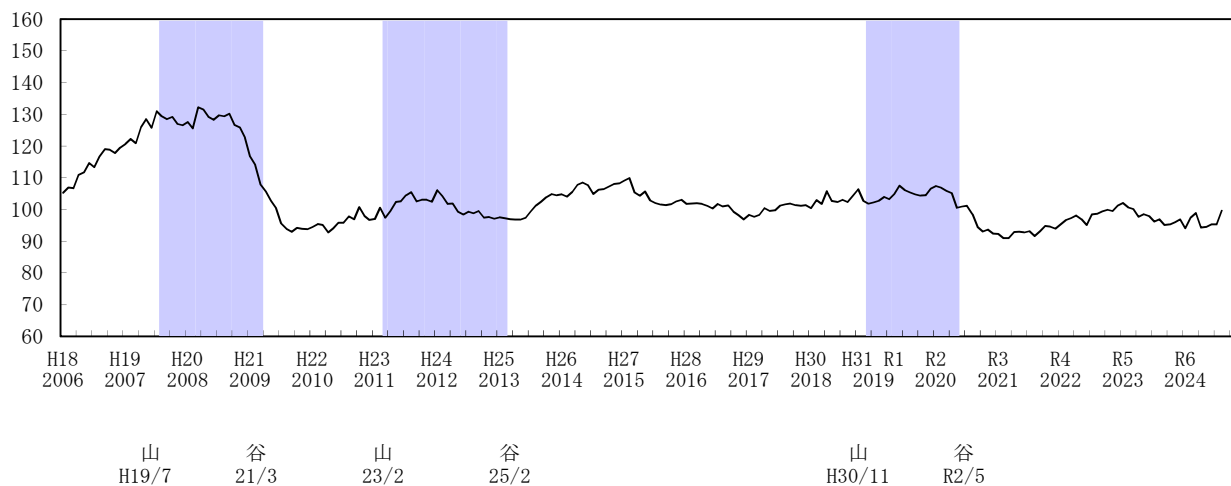

【注】 〓部分は景気後退期を示す。

2 兵庫C I の値

(1) 先行指数

(令和2年=100)

| | 1月 | 2月 | 3月 | 4月 | 5月 | 6月 | 7月 | 8月 | 9月 | 10月 | 11月 | 12月 |
|------------|-------|-------|-------|-------|-------|-------|-------|-------|-------|-------|-------|-------|
| 27/2015 | 114.7 | 110.3 | 110.4 | 107.9 | 111.7 | 110.8 | 110.4 | 109.4 | 106.6 | 107.8 | 103.9 | 103.7 |
| 28/2016 | 110.5 | 99.8 | 104.6 | 104.8 | 104.7 | 106.6 | 109.7 | 110.9 | 113.9 | 111.3 | 118.9 | 122.1 |
| 29/2017 | 127.6 | 129.6 | 125.7 | 126.5 | 126.1 | 126.1 | 122.5 | 127.2 | 126.9 | 124.5 | 125.1 | 125.9 |
| 30/2018 | 113.9 | 116.6 | 117.3 | 118.9 | 121.9 | 123.4 | 118.6 | 119.8 | 115.4 | 117.6 | 115.4 | 113.3 |
| H31R1/2019 | 108.6 | 114.4 | 106.5 | 111.9 | 112.4 | 110.6 | 109.1 | 101.7 | 108.1 | 99.8 | 104.9 | 106.9 |
| R2/2020 | 107.0 | 102.7 | 104.2 | 85.5 | 80.1 | 88.3 | 93.8 | 98.6 | 109.6 | 108.7 | 108.5 | 113.1 |
| R3/2021 | 112.6 | 116.2 | 121.0 | 127.2 | 125.5 | 124.7 | 125.1 | 121.6 | 116.5 | 119.3 | 121.0 | 120.4 |
| R4/2022 | 120.7 | 116.3 | 123.3 | 124.6 | 113.8 | 118.8 | 114.3 | 113.4 | 110.2 | 109.5 | 110.8 | 106.0 |
| R5/2023 | 102.6 | 102.3 | 99.7 | 101.8 | 100.5 | 99.2 | 103.8 | 99.6 | 100.5 | 100.8 | 95.3 | 95.9 |
| R6/2024 | 90.8 | 89.6 | 90.8 | 94.1 | 100.6 | 99.9 | 103.3 | 96.3 | | | | |

(2) 一致指数

(令和2年=100)

| | 1月 | 2月 | 3月 | 4月 | 5月 | 6月 | 7月 | 8月 | 9月 | 10月 | 11月 | 12月 |
|------------|-------|-------|-------|-------|-------|-------|-------|-------|-------|-------|-------|-------|
| 27/2015 | 123.2 | 119.9 | 120.5 | 119.9 | 117.7 | 116.2 | 117.9 | 117.3 | 117.2 | 116.4 | 115.0 | 114.0 |
| 28/2016 | 116.8 | 116.7 | 116.3 | 118.0 | 117.6 | 117.9 | 118.3 | 115.7 | 119.4 | 116.8 | 118.0 | 119.8 |
| 29/2017 | 118.8 | 122.3 | 121.4 | 123.5 | 122.0 | 121.5 | 121.3 | 123.2 | 122.3 | 122.7 | 124.9 | 124.6 |
| 30/2018 | 124.9 | 123.5 | 127.2 | 127.3 | 125.0 | 125.7 | 126.2 | 127.1 | 122.8 | 127.6 | 124.5 | 122.7 |
| H31R1/2019 | 119.9 | 122.9 | 119.9 | 120.1 | 123.2 | 119.9 | 122.5 | 114.6 | 118.9 | 114.5 | 112.0 | 116.6 |
| R2/2020 | 114.0 | 110.0 | 108.7 | 94.5 | 92.4 | 94.2 | 94.7 | 97.8 | 95.8 | 99.7 | 98.6 | 99.7 |
| R3/2021 | 100.5 | 99.4 | 102.7 | 106.0 | 102.4 | 103.1 | 103.4 | 99.1 | 101.4 | 102.4 | 101.4 | 99.6 |
| R4/2022 | 102.6 | 103.2 | 104.0 | 103.4 | 105.8 | 106.4 | 107.3 | 108.8 | 108.6 | 108.4 | 109.6 | 109.3 |
| R5/2023 | 105.7 | 106.7 | 105.2 | 104.2 | 105.1 | 107.2 | 104.9 | 103.1 | 104.4 | 103.0 | 100.9 | 102.9 |
| R6/2024 | 106.2 | 107.9 | 108.4 | 101.8 | 106.7 | 106.1 | 110.9 | 107.2 | | | | |

(3) 遅行指数

(令和2年=100)

| | 1月 | 2月 | 3月 | 4月 | 5月 | 6月 | 7月 | 8月 | 9月 | 10月 | 11月 | 12月 |
|------------|-------|-------|-------|-------|-------|-------|-------|-------|-------|-------|-------|-------|
| 27/2015 | 109.1 | 109.9 | 105.4 | 104.4 | 105.7 | 102.9 | 102.0 | 101.5 | 101.4 | 101.6 | 102.6 | 103.1 |
| 28/2016 | 101.8 | 101.8 | 102.0 | 101.7 | 101.1 | 100.4 | 101.7 | 100.9 | 101.2 | 99.3 | 98.2 | 96.9 |
| 29/2017 | 98.3 | 97.7 | 98.3 | 100.4 | 99.5 | 99.7 | 101.2 | 101.6 | 101.9 | 101.4 | 101.1 | 101.3 |
| 30/2018 | 100.4 | 103.0 | 101.8 | 105.8 | 102.7 | 102.3 | 103.1 | 102.3 | 104.2 | 106.3 | 102.7 | 101.8 |
| H31R1/2019 | 102.3 | 102.7 | 103.9 | 103.2 | 104.8 | 107.4 | 106.1 | 105.4 | 104.8 | 104.3 | 104.5 | 106.6 |
| R2/2020 | 107.4 | 106.9 | 105.9 | 105.2 | 100.5 | 101.0 | 101.2 | 98.5 | 94.5 | 93.1 | 93.7 | 92.4 |
| R3/2021 | 92.3 | 91.0 | 91.0 | 92.8 | 92.9 | 92.7 | 93.2 | 91.7 | 93.1 | 94.8 | 94.6 | 94.0 |
| R4/2022 | 95.3 | 96.6 | 97.3 | 98.1 | 96.9 | 95.0 | 98.4 | 98.6 | 99.4 | 99.9 | 99.6 | 101.2 |
| R5/2023 | 102.0 | 100.6 | 100.2 | 97.7 | 98.5 | 97.9 | 96.2 | 96.9 | 95.0 | 95.2 | 96.0 | 96.9 |
| R6/2024 | 94.1 | 97.5 | 99.0 | 94.2 | 94.5 | 95.3 | 95.2 | 99.7 | | | | |

IV 兵庫DI変化方向表

| | | 令和5年 | | | | | 令和6年 | | | | | | | |
|------|------------------------------|------|------|------|------|------|------|------|------|------|------|------|------|------|
| | | 8 | 9 | 10 | 11 | 12 | 1 | 2 | 3 | 4 | 5 | 6 | 7 | 8 |
| 先行系列 | L1 生産財生産指数 | － | － | － | 0 | － | － | + | + | － | + | － | + | － |
| | L2 鉱工業製品在庫率指数 ※ | － | － | － | － | － | + | － | + | + | + | + | + | － |
| | L3 着工新設住宅戸数 | － | + | + | － | － | － | + | － | + | － | + | + | － |
| | L4 新規求人数 | － | + | － | － | + | － | + | － | － | － | － | + | － |
| | L5 新車新規登録台数 | － | － | + | － | + | － | － | － | + | + | + | + | + |
| | L6 企業倒産件数 ※ | + | － | － | － | － | － | － | － | 0 | + | + | + | + |
| | L7 日経商品指数（42種） | + | + | + | － | － | － | － | + | + | + | + | － | － |
| | 拡張系列数 | 2 | 3 | 3 | 0.5 | 2 | 1 | 3 | 3 | 4.5 | 5 | 5 | 6 | 2 |
| | 採用系列数 | 7 | 7 | 7 | 7 | 7 | 7 | 7 | 7 | 7 | 7 | 7 | 7 | 7 |
| | 先行指数 | 28.6 | 42.9 | 42.9 | 7.1 | 28.6 | 14.3 | 42.9 | 42.9 | 64.3 | 71.4 | 71.4 | 85.7 | 28.6 |
| 一致系列 | C1 鉱工業生産指数 | － | － | － | － | + | － | + | + | － | － | － | + | + |
| | C2 大口電力消費量 | － | + | － | － | － | + | + | + | － | － | + | | |
| | C3 着工建築物床面積 | + | + | + | － | － | － | － | + | + | － | + | － | － |
| | C4 機械工業生産指数 | － | － | － | － | + | － | + | + | － | － | － | + | + |
| | C5 労働投入量指数（全産業） | － | + | + | + | － | + | + | + | － | + | + | + | － |
| | C6 有効求人倍率 | － | 0 | 0 | + | 0 | + | + | + | － | － | － | 0 | + |
| | C7 百貨店・スーパー販売額 | + | + | － | － | － | 0 | + | + | － | － | + | － | + |
| | C8 企業収益率（製造業） | － | － | － | － | － | + | + | + | － | － | － | + | － |
| | C9 輸出通関実績 | + | + | － | + | － | － | － | － | － | + | + | + | － |
| | 一致指数 | 33.3 | 61.1 | 27.8 | 33.3 | 27.8 | 50.0 | 77.8 | 88.9 | 11.1 | 22.2 | 55.6 | 68.8 | 50.0 |
| 遅行系列 | Lg1 鉱工業在庫指数 | － | － | 0 | + | + | － | + | + | + | － | － | － | + |
| | Lg2 普通営業倉庫保管残高 | | | | | | | | | | | | | |
| | Lg3 資本財出荷指数 | + | － | － | － | + | + | + | － | － | － | － | + | + |
| | Lg4 常用雇用指数（全産業） | + | + | + | + | + | 0 | － | － | － | + | － | + | + |
| | Lg5 雇用保険受給者実人員 ※ | － | － | + | + | － | + | + | + | － | － | + | + | + |
| | Lg6 家計消費支出（神戸市） | － | － | － | － | － | + | + | + | + | － | － | － | － |
| | Lg7 法人事業税、特別法人事業税・地方法人特別税調定額 | － | + | + | + | － | + | + | + | + | + | － | + | － |
| | Lg8 銀行貸出約定平均金利 | － | + | + | + | + | － | － | + | + | + | + | + | + |
| | Lg9 消費者物価指数（総合） | － | － | + | － | － | － | － | － | + | － | + | + | + |
| | 遅行指数 | 25.0 | 37.5 | 68.8 | 62.5 | 50.0 | 56.3 | 62.5 | 62.5 | 62.5 | 37.5 | 37.5 | 75.0 | 75.0 |

（注）※は景気と逆サイクルの系列

V 兵庫DIグラフ

(1) 先行指数

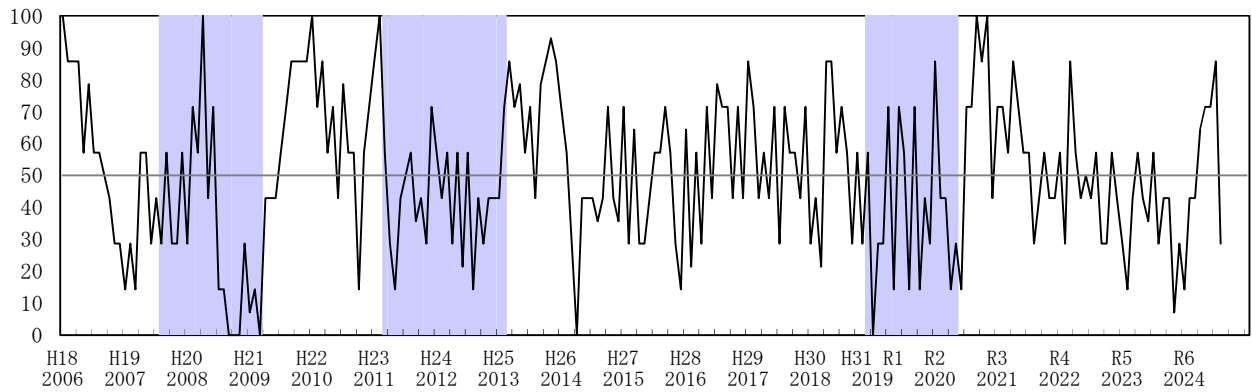

(2) 一致指数

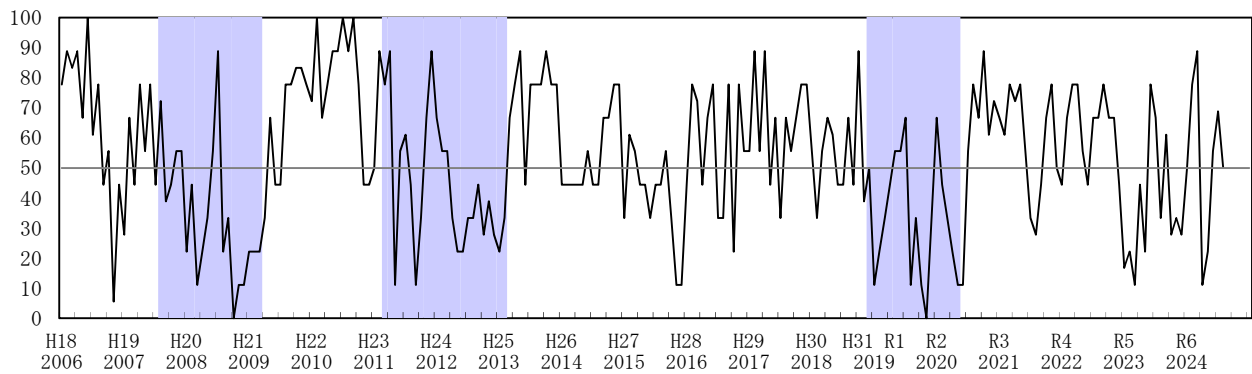

(3) 遅行指数

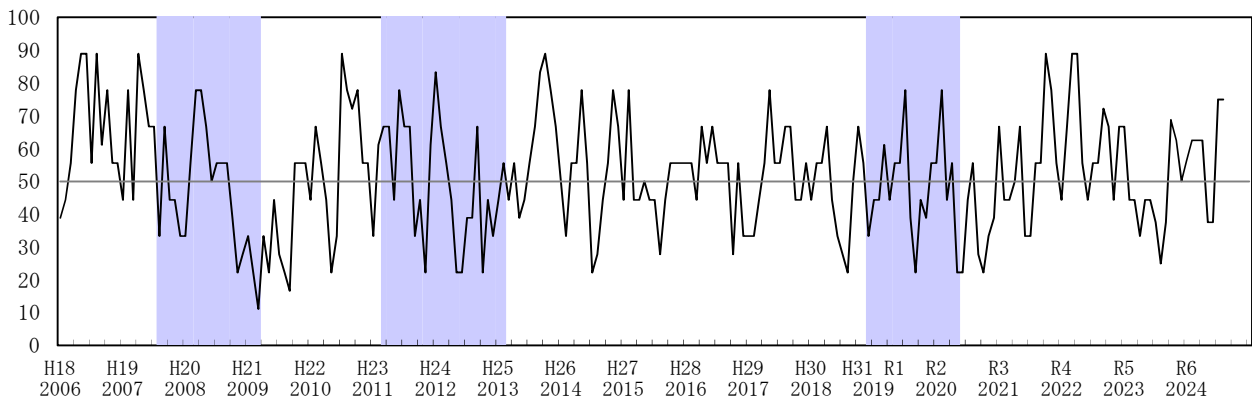

山 H19/7 谷 21/3 山 23/2 谷 25/2 山 H30/11 谷 R2/5

【注】 部分は景気後退期を示す。

VI 兵庫D I の値

(1) 先行指数

| | 1月 | 2月 | 3月 | 4月 | 5月 | 6月 | 7月 | 8月 | 9月 | 10月 | 11月 | 12月 |
|------------|------|------|------|------|------|------|------|------|-------|------|-------|------|
| 27/2015 | 71.4 | 28.6 | 64.3 | 28.6 | 28.6 | 42.9 | 57.1 | 57.1 | 71.4 | 57.1 | 28.6 | 14.3 |
| 28/2016 | 64.3 | 21.4 | 57.1 | 28.6 | 71.4 | 42.9 | 78.6 | 71.4 | 71.4 | 42.9 | 71.4 | 42.9 |
| 29/2017 | 85.7 | 71.4 | 42.9 | 57.1 | 42.9 | 71.4 | 28.6 | 71.4 | 57.1 | 57.1 | 42.9 | 71.4 |
| 30/2018 | 28.6 | 42.9 | 21.4 | 85.7 | 85.7 | 57.1 | 71.4 | 57.1 | 28.6 | 57.1 | 28.6 | 57.1 |
| H31R1/2019 | 0.0 | 28.6 | 28.6 | 71.4 | 14.3 | 71.4 | 57.1 | 14.3 | 71.4 | 14.3 | 42.9 | 28.6 |
| R2/2020 | 85.7 | 42.9 | 42.9 | 14.3 | 28.6 | 14.3 | 71.4 | 71.4 | 100.0 | 85.7 | 100.0 | 42.9 |
| R3/2021 | 71.4 | 71.4 | 57.1 | 85.7 | 71.4 | 57.1 | 57.1 | 28.6 | 42.9 | 57.1 | 42.9 | 42.9 |
| R4/2022 | 57.1 | 28.6 | 85.7 | 57.1 | 42.9 | 50.0 | 42.9 | 57.1 | 28.6 | 28.6 | 57.1 | 42.9 |
| R5/2023 | 28.6 | 14.3 | 42.9 | 57.1 | 42.9 | 35.7 | 57.1 | 28.6 | 42.9 | 42.9 | 7.1 | 28.6 |
| R6/2024 | 14.3 | 42.9 | 42.9 | 64.3 | 71.4 | 71.4 | 85.7 | 28.6 | | | | |

(2) 一致指数

| | 1月 | 2月 | 3月 | 4月 | 5月 | 6月 | 7月 | 8月 | 9月 | 10月 | 11月 | 12月 |
|------------|------|------|------|------|------|------|------|------|------|------|------|------|
| 27/2015 | 33.3 | 61.1 | 55.6 | 44.4 | 44.4 | 33.3 | 44.4 | 44.4 | 55.6 | 33.3 | 11.1 | 11.1 |
| 28/2016 | 44.4 | 77.8 | 72.2 | 44.4 | 66.7 | 77.8 | 33.3 | 33.3 | 77.8 | 22.2 | 77.8 | 55.6 |
| 29/2017 | 55.6 | 88.9 | 55.6 | 88.9 | 44.4 | 66.7 | 33.3 | 66.7 | 55.6 | 66.7 | 77.8 | 77.8 |
| 30/2018 | 55.6 | 33.3 | 55.6 | 66.7 | 61.1 | 44.4 | 44.4 | 66.7 | 44.4 | 88.9 | 38.9 | 50.0 |
| H31R1/2019 | 11.1 | 22.2 | 33.3 | 44.4 | 55.6 | 55.6 | 66.7 | 11.1 | 33.3 | 11.1 | 0.0 | 33.3 |
| R2/2020 | 66.7 | 44.4 | 33.3 | 22.2 | 11.1 | 11.1 | 55.6 | 77.8 | 66.7 | 88.9 | 61.1 | 72.2 |
| R3/2021 | 66.7 | 61.1 | 77.8 | 72.2 | 77.8 | 55.6 | 33.3 | 27.8 | 44.4 | 66.7 | 77.8 | 50.0 |
| R4/2022 | 44.4 | 66.7 | 77.8 | 77.8 | 55.6 | 44.4 | 66.7 | 66.7 | 77.8 | 66.7 | 66.7 | 44.4 |
| R5/2023 | 16.7 | 22.2 | 11.1 | 44.4 | 22.2 | 77.8 | 66.7 | 33.3 | 61.1 | 27.8 | 33.3 | 27.8 |
| R6/2024 | 50.0 | 77.8 | 88.9 | 11.1 | 22.2 | 55.6 | 68.8 | 50.0 | | | | |

(3) 遅行指数

| | 1月 | 2月 | 3月 | 4月 | 5月 | 6月 | 7月 | 8月 | 9月 | 10月 | 11月 | 12月 |
|------------|------|------|------|------|------|------|------|------|------|------|------|------|
| 27/2015 | 44.4 | 77.8 | 44.4 | 44.4 | 50.0 | 44.4 | 44.4 | 27.8 | 44.4 | 55.6 | 55.6 | 55.6 |
| 28/2016 | 55.6 | 55.6 | 44.4 | 66.7 | 55.6 | 66.7 | 55.6 | 55.6 | 55.6 | 27.8 | 55.6 | 33.3 |
| 29/2017 | 33.3 | 33.3 | 44.4 | 55.6 | 77.8 | 55.6 | 55.6 | 66.7 | 66.7 | 44.4 | 44.4 | 55.6 |
| 30/2018 | 44.4 | 55.6 | 55.6 | 66.7 | 44.4 | 33.3 | 27.8 | 22.2 | 50.0 | 66.7 | 55.6 | 33.3 |
| H31R1/2019 | 44.4 | 44.4 | 61.1 | 44.4 | 55.6 | 55.6 | 77.8 | 38.9 | 22.2 | 44.4 | 38.9 | 55.6 |
| R2/2020 | 55.6 | 77.8 | 44.4 | 55.6 | 22.2 | 22.2 | 44.4 | 55.6 | 27.8 | 22.2 | 33.3 | 38.9 |
| R3/2021 | 66.7 | 44.4 | 44.4 | 50.0 | 66.7 | 33.3 | 33.3 | 55.6 | 55.6 | 88.9 | 77.8 | 55.6 |
| R4/2022 | 44.4 | 66.7 | 88.9 | 88.9 | 55.6 | 44.4 | 55.6 | 55.6 | 72.2 | 66.7 | 44.4 | 66.7 |
| R5/2023 | 66.7 | 44.4 | 44.4 | 33.3 | 44.4 | 44.4 | 37.5 | 25.0 | 37.5 | 68.8 | 62.5 | 50.0 |
| R6/2024 | 56.3 | 62.5 | 62.5 | 62.5 | 37.5 | 37.5 | 75.0 | 75.0 | | | | |

VII 個別系列の数値

1 先行系列の個別数値

| | 年 月 | L1 生産財生産指数 | L2 鉱工業製品在庫率指数 | L3 着工新設住宅戸数 | L4 新規求人数 | L5 新車新規登録台数 | L6 企業倒産件数 | L7 日経商品指数 (42種) |
|----|-----|------------|---------------|-------------|----------|-------------|-----------|-----------------|
| | | 季調(セリ) | 季調(セリ) | 季調(セリ) | 季調(セリ) | 季調(セリ) | 季調(セリ) | 前年同月比 |
| | | R2=100 | R2=100 | 戸 | 人 | 台 | 件 | 前年同月値=100 |
| R3 | 1 | 103.6 | 94.0 | 2,480 | 14,163 | 10,467 | 31 | 102.6 |
| | 2 | 107.0 | 94.2 | 2,521 | 13,873 | 10,110 | 25 | 107.2 |
| | 3 | 107.7 | 92.4 | 2,367 | 14,687 | 10,111 | 27 | 115.4 |
| | 4 | 106.5 | 89.8 | 2,378 | 14,220 | 10,638 | 23 | 122.2 |
| | 5 | 104.4 | 89.8 | 2,544 | 14,088 | 10,040 | 24 | 124.2 |
| | 6 | 103.7 | 87.3 | 2,505 | 14,943 | 10,037 | 34 | 123.2 |
| | 7 | 105.6 | 88.0 | 2,456 | 14,563 | 9,838 | 29 | 124.6 |
| | 8 | 103.3 | 92.0 | 2,635 | 14,434 | 9,779 | 27 | 123.7 |
| | 9 | 101.4 | 94.0 | 2,668 | 15,259 | 8,069 | 38 | 125.2 |
| | 10 | 101.3 | 94.5 | 2,583 | 15,249 | 7,868 | 23 | 127.3 |
| | 11 | 103.3 | 92.5 | 2,607 | 14,561 | 9,049 | 27 | 126.2 |
| | 12 | 99.7 | 94.2 | 2,508 | 15,564 | 9,776 | 29 | 124.4 |
| R4 | 1 | 102.1 | 93.5 | 1,957 | 16,771 | 9,290 | 25 | 124.2 |
| | 2 | 101.7 | 92.9 | 2,395 | 14,951 | 7,846 | 25 | 123.9 |
| | 3 | 100.1 | 92.9 | 2,563 | 16,010 | 8,765 | 22 | 126.0 |
| | 4 | 104.7 | 91.4 | 3,042 | 16,481 | 8,435 | 32 | 125.9 |
| | 5 | 98.2 | 99.6 | 2,384 | 16,063 | 8,349 | 22 | 123.1 |
| | 6 | 102.1 | 83.8 | 2,505 | 16,492 | 8,209 | 22 | 122.6 |
| | 7 | 101.5 | 92.9 | 2,566 | 16,657 | 8,946 | 27 | 118.2 |
| | 8 | 100.2 | 94.6 | 2,705 | 16,000 | 9,094 | 23 | 117.7 |
| | 9 | 102.4 | 93.6 | 2,327 | 15,688 | 9,048 | 29 | 115.3 |
| | 10 | 101.0 | 97.3 | 3,082 | 16,175 | 9,355 | 33 | 112.8 |
| | 11 | 101.1 | 97.1 | 2,716 | 16,439 | 9,306 | 26 | 113.6 |
| | 12 | 99.0 | 100.4 | 2,584 | 15,754 | 9,552 | 32 | 112.5 |
| R5 | 1 | 98.1 | 107.3 | 3,138 | 15,164 | 9,965 | 37 | 111.1 |
| | 2 | 100.2 | 100.2 | 2,191 | 15,271 | 10,251 | 42 | 108.4 |
| | 3 | 101.0 | 102.9 | 2,618 | 15,316 | 10,124 | 48 | 104.8 |
| | 4 | 98.9 | 101.6 | 2,524 | 15,759 | 11,230 | 40 | 102.0 |
| | 5 | 100.0 | 101.5 | 2,671 | 15,548 | 11,020 | 51 | 101.5 |
| | 6 | 100.9 | 103.7 | 2,107 | 15,316 | 11,092 | 40 | 101.3 |
| | 7 | 100.7 | 102.5 | 2,406 | 15,819 | 10,728 | 27 | 103.1 |
| | 8 | 98.5 | 105.2 | 2,653 | 15,388 | 10,759 | 46 | 103.6 |
| | 9 | 100.0 | 104.3 | 2,477 | 15,742 | 10,583 | 46 | 104.1 |
| | 10 | 100.5 | 106.7 | 3,016 | 15,600 | 10,843 | 49 | 103.5 |
| | 11 | 98.5 | 108.4 | 2,113 | 15,297 | 10,657 | 55 | 103.1 |
| | 12 | 97.8 | 112.8 | 2,260 | 16,380 | 10,710 | 48 | 102.9 |
| R6 | 1 | 96.8 | 106.2 | 1,753 | 15,132 | 9,469 | 54 | 103.0 |
| | 2 | 98.7 | 113.3 | 2,409 | 15,706 | 8,786 | 60 | 102.5 |
| | 3 | 97.9 | 110.5 | 2,213 | 15,511 | 8,878 | 60 | 104.2 |
| | 4 | 94.3 | 106.1 | 2,311 | 14,759 | 9,601 | 54 | 106.6 |
| | 5 | 99.2 | 98.3 | 2,122 | 15,357 | 9,796 | 55 | 108.4 |
| | 6 | 96.5 | 110.1 | 2,342 | 15,030 | 10,738 | 42 | 107.4 |
| | 7 | 102.5 | 102.4 | 2,405 | 14,927 | 10,988 | 43 | 104.3 |
| | 8 | 97.3 | 123.2 | 1,678 | 15,330 | 11,186 | 41 | 103.2 |
| | 9 | | | | | | | |
| | 10 | | | | | | | |
| | 11 | | | | | | | |
| | 12 | | | | | | | |

2 一致系列の個別数値

| | C1 鉱工業 生産指数 | C2 大口電力 消費量 | C3 着工建築 物床面積 | C4 機械工業 生産指数 | C5 労働投入 量指数 | C6 有効求人 倍率 | C7 百貨店・ スーパー販売額 | C8 企業 収益率 | C9 輸出 通関実績 | |
|----|----------------|----------------|-----------------|-----------------|----------------|---------------|--------------------|--------------|---------------|---------|
| | 季調(センサス) | 季調(センサス) | 季調(センサス) | 季調(センサス) | 季調(センサス) | 季調(センサス) | 前年同月比 | 季調(センサス) | 季調(センサス) | |
| 年月 | R2=100 | 百万KWH | 千㎡ | R2=100 | | 倍 | % | 倍 | 百万円 | |
| R3 | 1 | 103.9 | 3,171 | 389.59 | 101.9 | 1,099,035 | 0.94 | -4.2 | 1.022 | 512,360 |
| | 2 | 103.0 | 3,356 | 308.45 | 99.9 | 1,078,455 | 0.93 | -4.4 | 1.032 | 489,748 |
| | 3 | 104.3 | 3,347 | 392.44 | 100.9 | 1,096,503 | 0.94 | 1.6 | 1.052 | 517,026 |
| | 4 | 104.1 | 3,585 | 329.16 | 101.2 | 1,103,232 | 0.94 | 15.0 | 1.053 | 556,569 |
| | 5 | 103.7 | 3,306 | 456.46 | 98.7 | 1,082,264 | 0.94 | 3.0 | 1.049 | 529,576 |
| | 6 | 102.8 | 3,413 | 373.63 | 99.4 | 1,097,404 | 0.95 | -3.3 | 1.066 | 557,042 |
| | 7 | 103.3 | 3,464 | 338.42 | 99.8 | 1,093,336 | 0.96 | 0.4 | 1.059 | 528,343 |
| | 8 | 101.1 | 3,008 | 354.58 | 94.6 | 1,051,053 | 0.94 | -5.8 | 1.077 | 559,429 |
| | 9 | 98.5 | 3,783 | 359.33 | 92.6 | 1,094,541 | 0.93 | -1.3 | 1.076 | 559,671 |
| | 10 | 101.1 | 3,574 | 429.20 | 101.9 | 1,083,001 | 0.90 | 1.3 | 1.129 | 572,824 |
| | 11 | 100.8 | 3,473 | 380.28 | 98.1 | 1,069,057 | 0.91 | 1.9 | 1.150 | 585,021 |
| | 12 | 98.5 | 3,460 | 355.37 | 93.8 | 1,065,177 | 0.91 | 0.9 | 1.104 | 584,871 |
| R4 | 1 | 100.1 | 3,520 | 331.52 | 96.8 | 1,126,370 | 0.93 | 1.7 | 1.103 | 592,067 |
| | 2 | 103.3 | 3,436 | 411.90 | 102.1 | 1,102,549 | 0.96 | -0.8 | 1.096 | 598,444 |
| | 3 | 100.5 | 3,468 | 463.46 | 97.0 | 1,115,659 | 0.97 | 0.4 | 1.078 | 621,010 |
| | 4 | 102.1 | 3,365 | 400.69 | 98.6 | 1,102,394 | 0.97 | 3.4 | 1.108 | 604,078 |
| | 5 | 99.5 | 3,421 | 329.92 | 94.3 | 1,108,623 | 0.99 | 8.9 | 1.124 | 700,500 |
| | 6 | 101.9 | 3,461 | 386.32 | 96.1 | 1,107,669 | 1.02 | -0.1 | 1.134 | 672,879 |
| | 7 | 102.6 | 3,503 | 330.54 | 103.3 | 1,100,610 | 1.03 | 0.6 | 1.162 | 662,178 |
| | 8 | 102.9 | 3,485 | 397.86 | 103.9 | 1,102,555 | 1.05 | 0.3 | 1.156 | 692,433 |
| | 9 | 104.9 | 3,392 | 396.78 | 106.5 | 1,089,253 | 1.05 | 1.7 | 1.175 | 692,977 |
| | 10 | 103.3 | 3,464 | 334.50 | 103.6 | 1,095,330 | 1.05 | 2.4 | 1.132 | 715,533 |
| | 11 | 103.6 | 3,482 | 333.76 | 105.0 | 1,107,037 | 1.06 | 0.1 | 1.161 | 735,108 |
| | 12 | 103.6 | 3,519 | 312.03 | 106.3 | 1,104,649 | 1.06 | 3.6 | 1.142 | 681,414 |
| R5 | 1 | 99.0 | 3,453 | 365.88 | 96.1 | 1,078,432 | 1.05 | 2.0 | 1.114 | 664,611 |
| | 2 | 99.6 | 3,448 | 397.48 | 96.5 | 1,096,483 | 1.03 | 2.5 | 1.119 | 693,311 |
| | 3 | 100.7 | 3,428 | 315.71 | 101.9 | 1,074,920 | 1.02 | 2.7 | 1.121 | 666,932 |
| | 4 | 95.8 | 2,840 | 652.76 | 93.6 | 1,079,271 | 1.02 | 3.4 | 1.062 | 695,658 |
| | 5 | 96.9 | 3,520 | 327.26 | 94.9 | 1,086,139 | 1.02 | 3.3 | 1.102 | 671,278 |
| | 6 | 104.9 | 3,529 | 252.95 | 112.3 | 1,084,274 | 1.01 | 3.9 | 1.190 | 676,440 |
| | 7 | 96.5 | 3,368 | 563.38 | 92.7 | 1,080,697 | 1.01 | 4.3 | 1.098 | 707,388 |
| | 8 | 96.4 | 3,309 | 413.30 | 93.4 | 1,073,994 | 1.00 | 5.0 | 1.101 | 685,498 |
| | 9 | 95.8 | 3,674 | 297.09 | 92.0 | 1,088,806 | 1.01 | 4.0 | 1.095 | 730,860 |
| | 10 | 95.0 | 3,249 | 756.40 | 91.1 | 1,086,106 | 1.01 | 2.9 | 1.060 | 685,172 |
| | 11 | 94.5 | 3,139 | 323.93 | 92.0 | 1,080,346 | 1.01 | 4.1 | 1.062 | 692,653 |
| | 12 | 97.7 | 3,266 | 287.54 | 97.6 | 1,086,872 | 1.01 | 1.5 | 1.080 | 699,419 |
| R6 | 1 | 92.8 | 3,520 | 364.24 | 88.0 | 1,122,280 | 1.02 | 2.9 | 1.119 | 670,627 |
| | 2 | 97.0 | 3,504 | 288.04 | 96.1 | 1,110,846 | 1.03 | 6.6 | 1.187 | 655,341 |
| | 3 | 99.0 | 3,503 | 303.34 | 100.5 | 1,110,870 | 1.04 | 4.5 | 1.124 | 682,037 |
| | 4 | 90.5 | 3,061 | 410.38 | 86.9 | 1,106,070 | 1.01 | 1.1 | 1.046 | 649,629 |
| | 5 | 95.2 | 3,421 | 242.70 | 88.9 | 1,152,967 | 0.99 | 1.8 | 1.130 | 695,294 |
| | 6 | 94.6 | 3,533 | 303.70 | 90.2 | 1,112,126 | 0.97 | 5.2 | 1.061 | 684,644 |
| | 7 | 99.8 | | 313.93 | 98.7 | 1,122,420 | 1.01 | 0.7 | 1.184 | 700,219 |
| | 8 | 95.9 | | 239.52 | 91.5 | 1,113,817 | 1.02 | 4.8 | 1.071 | 674,986 |
| | 9 | | | | | | | | | |
| | 10 | | | | | | | | | |
| | 11 | | | | | | | | | |
| | 12 | | | | | | | | | |

3 遅行系列の個別数値

| | 年 月 | Lg1 鉱工業 在庫指数 | Lg2 普通営業 倉庫保管残高 | Lg3 資本財 出荷指数 | Lg4 常用雇用 指数 | Lg5 雇 用 保 険 受 給 者 数 | Lg6 家計 消費支出 (神戸市) | Lg7 法人事業 税・特別法人 業 税 ・ 地 方 法 人 特 別 税 調 定 額 | Lg8 銀行貸出 約定平均金利 | Lg9 消費者 物価指数 |
|----|-----|-------------------|--------------------|-------------------|-------------------|---------------------------|-------------------------|--|--------------------|--------------------|
| | | 季調(セナス) R2=100 | 季調(セナス) 千t | 季調(セナス) R2=100 | 季調(セナス) R2=100 | 季調(セナス) 人 | 前年同月比 % | 季調(セナス) 百万円 | 原系列 % | 前年同月比 前年同月値=100 |
| R3 | 1 | 97.1 | 1,924 | 104.6 | 105.1 | 21,777 | 95.9 | 17,552 | 1.123 | 99.104 |
| | 2 | 97.6 | 1,923 | 98.0 | 104.8 | 22,162 | 102.9 | 15,936 | 1.118 | 99.301 |
| | 3 | 98.2 | 1,907 | 94.4 | 105.5 | 22,721 | 104.7 | 14,911 | 1.114 | 99.500 |
| | 4 | 97.1 | 1,937 | 109.4 | 104.9 | 21,785 | 122.6 | 19,840 | 1.104 | 98.305 |
| | 5 | 95.2 | 1,942 | 100.0 | 105.1 | 20,407 | 122.8 | 16,461 | 1.106 | 98.802 |
| | 6 | 97.3 | 1,905 | 103.3 | 105.0 | 20,774 | 103.0 | 17,441 | 1.104 | 99.101 |
| | 7 | 96.3 | 1,964 | 102.0 | 104.8 | 20,152 | 92.5 | 19,273 | 1.087 | 99.300 |
| | 8 | 98.0 | 1,981 | 93.7 | 103.2 | 19,727 | 95.8 | 17,415 | 1.079 | 99.002 |
| | 9 | 97.4 | 1,952 | 94.7 | 103.6 | 19,383 | 120.9 | 16,555 | 1.079 | 99.401 |
| | 10 | 98.9 | 1,982 | 106.1 | 102.7 | 19,356 | 113.1 | 19,449 | 1.096 | 99.499 |
| | 11 | 101.0 | 2,021 | 94.6 | 102.3 | 19,384 | 114.3 | 16,909 | 1.092 | 100.302 |
| | 12 | 100.7 | 2,022 | 90.2 | 102.2 | 19,432 | 102.1 | 19,236 | 1.080 | 100.606 |
| R4 | 1 | 97.9 | 2,033 | 98.8 | 104.0 | 19,504 | 117.7 | 18,670 | 1.088 | 100.503 |
| | 2 | 97.3 | 2,058 | 109.5 | 104.3 | 19,221 | 89.0 | 21,217 | 1.086 | 100.805 |
| | 3 | 96.7 | 2,099 | 98.1 | 104.1 | 19,037 | 112.2 | 23,147 | 1.093 | 100.703 |
| | 4 | 96.8 | 2,075 | 99.9 | 104.1 | 18,838 | 121.6 | 19,564 | 1.093 | 102.130 |
| | 5 | 98.5 | 2,064 | 94.9 | 103.7 | 17,690 | 87.4 | 18,659 | 1.092 | 101.818 |
| | 6 | 96.1 | 2,107 | 91.8 | 103.7 | 18,614 | 81.7 | 20,490 | 1.094 | 101.613 |
| | 7 | 97.8 | 2,146 | 101.3 | 103.7 | 18,692 | 84.4 | 38,789 | 1.091 | 101.913 |
| | 8 | 98.4 | 2,180 | 108.0 | 103.5 | 18,609 | 105.1 | 19,464 | 1.091 | 102.117 |
| | 9 | 99.2 | 2,177 | 107.0 | 103.7 | 18,525 | 101.8 | 20,404 | 1.087 | 102.410 |
| | 10 | 98.5 | 2,205 | 114.8 | 103.1 | 18,453 | 116.6 | 18,789 | 1.088 | 103.219 |
| | 11 | 97.9 | 2,225 | 111.0 | 103.4 | 18,691 | 105.5 | 19,289 | 1.089 | 103.310 |
| | 12 | 97.4 | 2,242 | 118.0 | 104.1 | 18,679 | 124.2 | 18,361 | 1.092 | 103.213 |
| R5 | 1 | 99.8 | 2,666 | 96.3 | 103.7 | 18,789 | 104.5 | 19,479 | 1.096 | 103.900 |
| | 2 | 100.2 | 2,670 | 95.2 | 103.6 | 18,809 | 100.3 | 19,275 | 1.099 | 102.894 |
| | 3 | 101.2 | 2,700 | 99.4 | 103.4 | 18,922 | 75.4 | 19,698 | 1.097 | 103.091 |
| | 4 | 100.7 | 2,156 | 92.8 | 103.2 | 19,275 | 83.7 | 19,610 | 1.098 | 103.376 |
| | 5 | 100.8 | 2,180 | 87.9 | 103.1 | 19,533 | 120.7 | 20,827 | 1.095 | 103.571 |
| | 6 | 102.1 | 2,136 | 119.5 | 103.0 | 19,659 | 115.1 | 16,918 | 1.092 | 103.373 |
| | 7 | 100.4 | | 81.7 | 103.3 | 20,242 | 127.5 | 18,928 | 1.090 | 103.458 |
| | 8 | 100.1 | | 90.1 | 103.2 | 19,974 | 111.3 | 20,024 | 1.092 | 103.554 |
| | 9 | 100.6 | | 79.6 | 103.2 | 19,911 | 83.0 | 19,770 | 1.095 | 103.235 |
| | 10 | 100.4 | | 74.6 | 103.5 | 20,002 | 82.5 | 19,632 | 1.098 | 103.509 |
| | 11 | 101.3 | | 77.9 | 103.6 | 19,817 | 78.3 | 20,635 | 1.100 | 103.204 |
| | 12 | 101.1 | | 105.7 | 103.7 | 19,947 | 74.5 | 19,404 | 1.098 | 103.210 |
| R6 | 1 | 98.7 | | 81.9 | 103.5 | 19,755 | 86.0 | 22,632 | 1.095 | 102.117 |
| | 2 | 102.5 | | 90.1 | 103.1 | 19,731 | 125.6 | 22,213 | 1.096 | 102.910 |
| | 3 | 102.9 | | 99.5 | 103.6 | 19,569 | 109.9 | 21,923 | 1.099 | 102.998 |
| | 4 | 101.8 | | 79.2 | 102.7 | 19,971 | 89.4 | 22,721 | 1.105 | 102.690 |
| | 5 | 98.9 | | 74.7 | 103.3 | 19,748 | 99.1 | 22,770 | 1.109 | 102.682 |
| | 6 | 99.8 | | 83.4 | 103.1 | 19,251 | 96.0 | 17,742 | 1.113 | 103.071 |
| | 7 | 100.1 | | 91.6 | 102.9 | 19,910 | 79.5 | 22,826 | 1.117 | 102.770 |
| | 8 | 105.7 | | 89.6 | 103.4 | 19,102 | 89.7 | 22,048 | 1.118 | 103.241 |
| | 9 | | | | | | | | | |
| | 10 | | | | | | | | | |
| | 11 | | | | | | | | | |
| | 12 | | | | | | | | | |

(参考)

1 最近の兵庫C Iの動き

(1) 先行指数

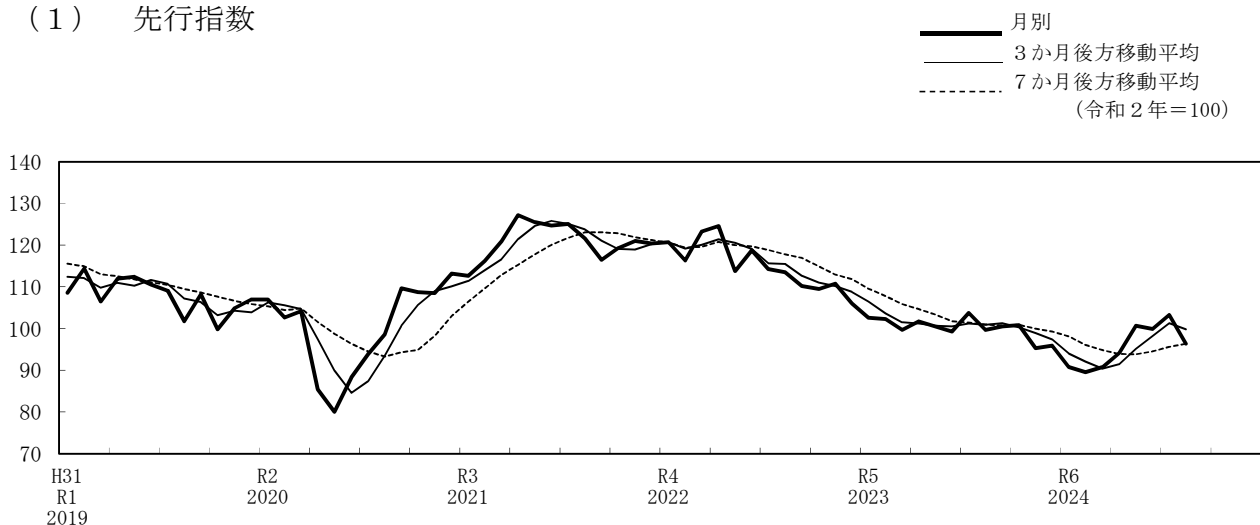

(2) 一致指数

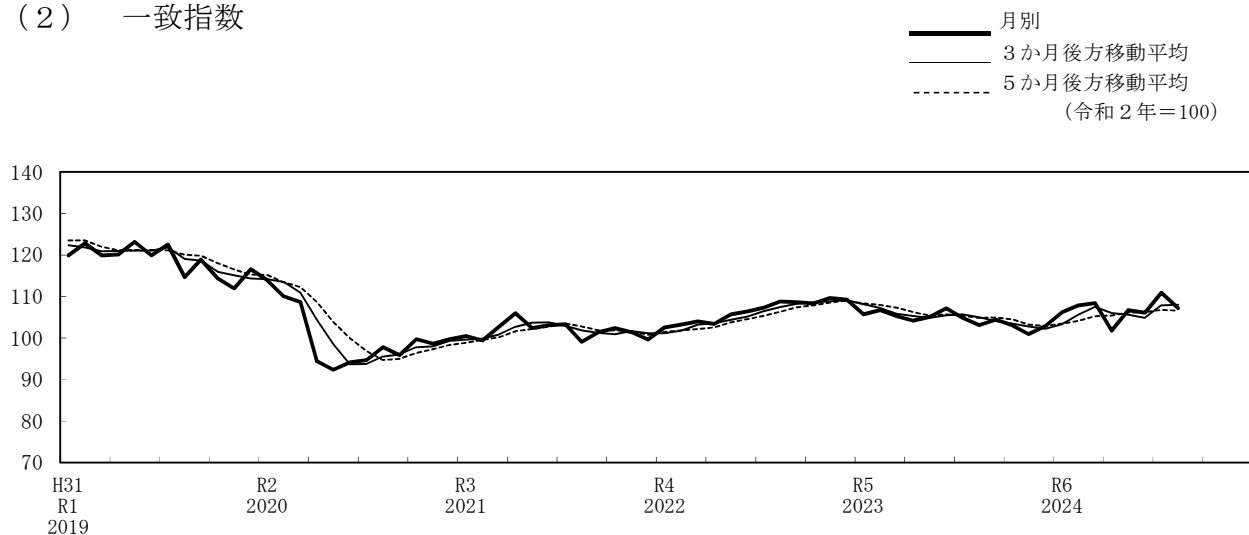

(3) 遅行指数

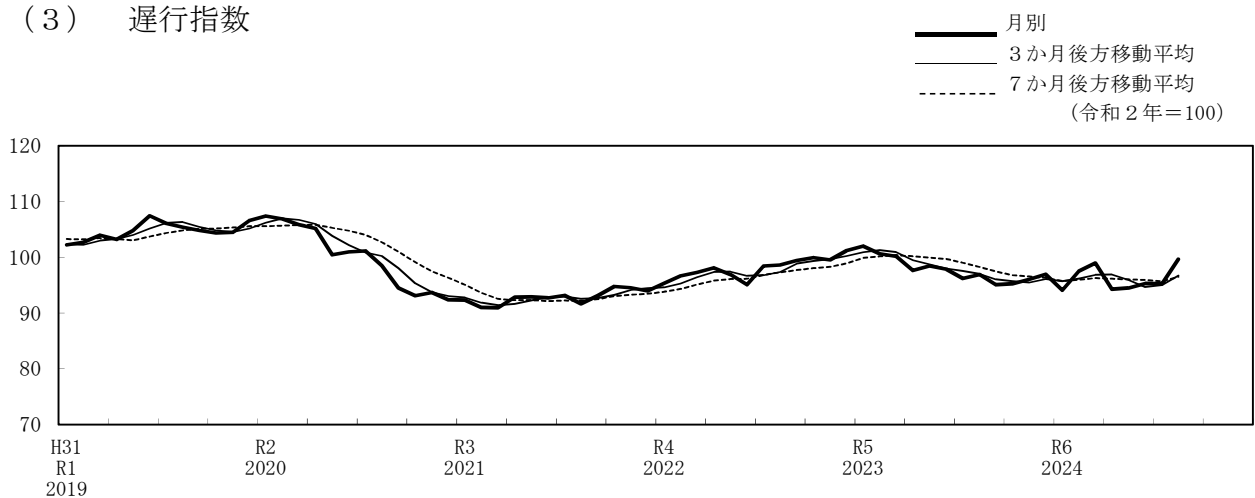

【注】 3か月後方移動平均：3か月前との比較（足下の基調の確認）
5か月後方移動平均：5か月前との比較（基調判断の確認）
7か月後方移動平均：7か月前との比較（足下の基調の確認）

2 最近の兵庫県と全国のC Iの動き

— 兵庫C I (令和2年=100)
 - - - 全国C I (令和2年=100)

(1) 先行指数

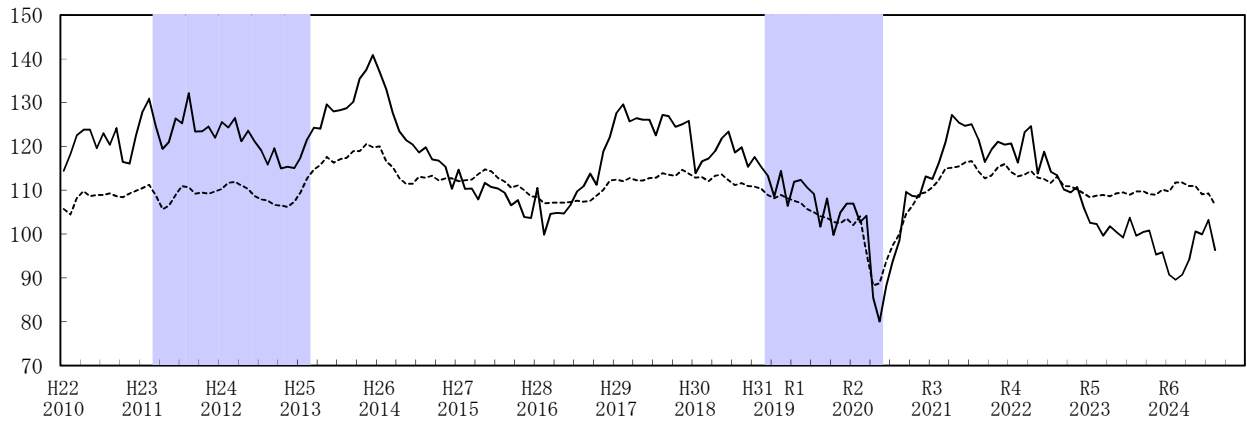

(2) 一致指数

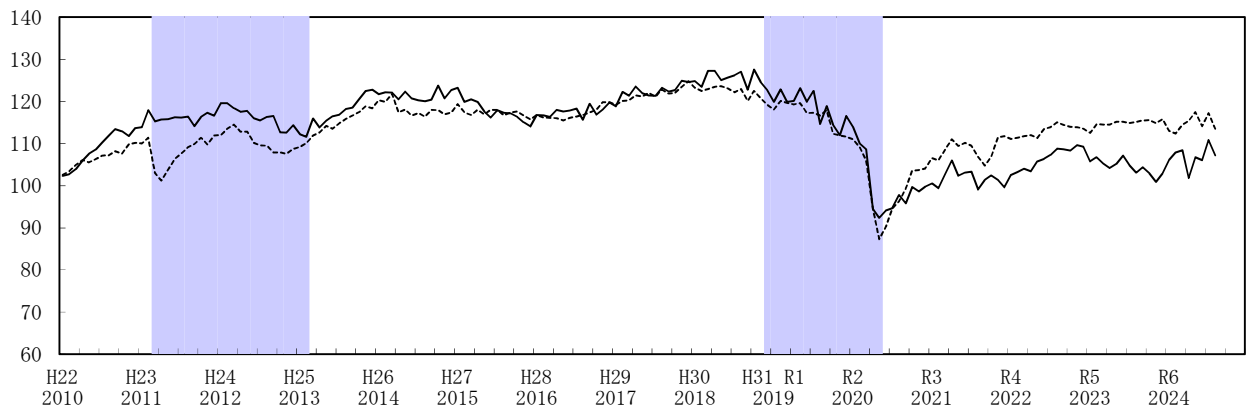

(3) 遅行指数

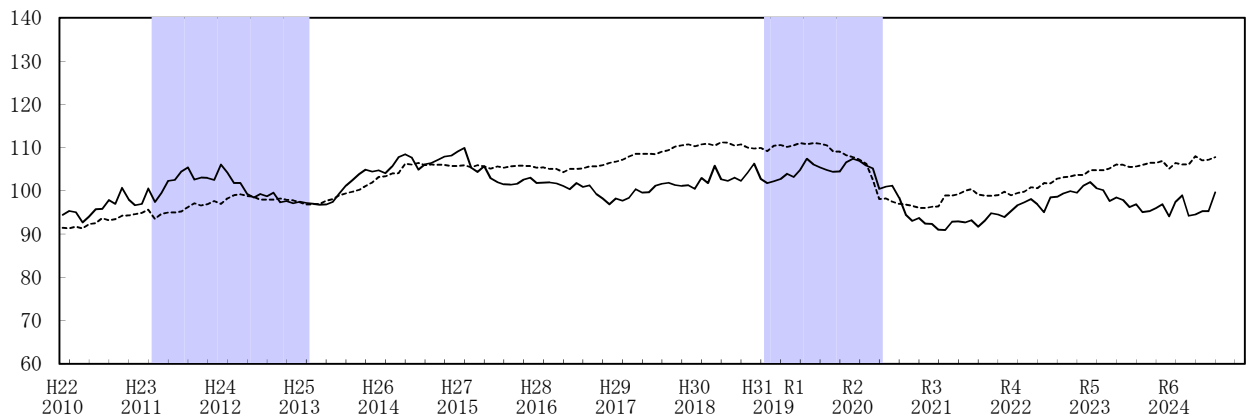

山 H23/2 谷 H25/2 山 H31/11 谷 R2/5

【注】 部分は兵庫県の景気後退期を示す。

3 国のC I

(1) 先行指数

(令和2年=100)

| | 1月 | 2月 | 3月 | 4月 | 5月 | 6月 | 7月 | 8月 | 9月 | 10月 | 11月 | 12月 |
|------------|-------|-------|-------|-------|-------|-------|-------|-------|-------|-------|-------|-------|
| 27/2015 | 112.1 | 112.3 | 112.4 | 113.7 | 114.8 | 114.3 | 112.8 | 112.0 | 110.6 | 111.1 | 110.0 | 108.6 |
| 28/2016 | 108.5 | 107.0 | 107.2 | 107.2 | 107.2 | 107.3 | 107.6 | 107.4 | 107.6 | 108.8 | 110.1 | 112.2 |
| 29/2017 | 112.4 | 112.1 | 112.8 | 112.3 | 112.2 | 112.8 | 112.9 | 113.9 | 113.5 | 113.3 | 114.7 | 113.8 |
| 30/2018 | 112.9 | 113.0 | 112.1 | 113.3 | 113.6 | 112.3 | 111.2 | 111.6 | 111.0 | 110.8 | 110.4 | 108.9 |
| H31R1/2019 | 108.2 | 108.9 | 108.2 | 107.6 | 107.1 | 105.7 | 105.0 | 104.1 | 103.7 | 102.8 | 102.5 | 103.5 |
| R2/2020 | 102.1 | 104.0 | 95.8 | 88.3 | 88.8 | 93.8 | 97.4 | 100.0 | 104.6 | 106.5 | 109.2 | 109.5 |
| R3/2021 | 110.7 | 112.3 | 115.0 | 115.1 | 115.4 | 116.4 | 116.7 | 114.3 | 112.7 | 113.4 | 115.3 | 116.0 |
| R4/2022 | 114.2 | 113.2 | 113.6 | 114.4 | 112.9 | 112.6 | 111.7 | 113.2 | 111.0 | 110.9 | 110.2 | 109.3 |
| R5/2023 | 108.4 | 108.8 | 108.9 | 108.6 | 109.3 | 109.5 | 109.0 | 109.7 | 109.8 | 109.1 | 109.0 | 110.2 |
| R6/2024 | 109.7 | 111.8 | 111.8 | 111.0 | 111.0 | 109.1 | 109.3 | 106.7 | | | | |

(注) 当月指数は速報値

(2) 一致指数

(令和2年=100)

| | 1月 | 2月 | 3月 | 4月 | 5月 | 6月 | 7月 | 8月 | 9月 | 10月 | 11月 | 12月 |
|------------|-------|-------|-------|-------|-------|-------|-------|-------|-------|-------|-------|-------|
| 27/2015 | 119.4 | 117.4 | 116.8 | 118.0 | 116.9 | 118.0 | 118.0 | 116.7 | 117.4 | 117.6 | 116.6 | 115.7 |
| 28/2016 | 116.8 | 116.2 | 116.1 | 116.0 | 115.5 | 116.1 | 116.4 | 116.8 | 117.4 | 118.0 | 119.8 | 119.8 |
| 29/2017 | 119.2 | 120.1 | 120.3 | 121.4 | 121.2 | 122.0 | 121.1 | 122.8 | 121.9 | 122.0 | 123.5 | 124.8 |
| 30/2018 | 123.2 | 122.5 | 122.9 | 123.5 | 123.6 | 123.1 | 122.2 | 122.9 | 120.1 | 122.5 | 120.7 | 119.2 |
| H31R1/2019 | 118.1 | 120.1 | 119.7 | 119.3 | 119.6 | 117.2 | 117.3 | 116.6 | 117.9 | 112.3 | 111.9 | 111.6 |
| R2/2020 | 111.0 | 109.1 | 106.1 | 94.6 | 87.3 | 90.3 | 94.6 | 96.3 | 99.3 | 103.6 | 103.7 | 104.1 |
| R3/2021 | 106.5 | 106.0 | 108.6 | 111.0 | 109.4 | 110.2 | 109.5 | 106.8 | 104.8 | 106.9 | 111.5 | 111.8 |
| R4/2022 | 111.1 | 111.4 | 111.8 | 112.0 | 111.3 | 113.4 | 113.9 | 115.0 | 114.4 | 114.0 | 113.9 | 113.5 |
| R5/2023 | 112.5 | 114.6 | 114.5 | 114.5 | 115.2 | 115.2 | 114.9 | 115.1 | 115.5 | 115.6 | 114.8 | 115.8 |
| R6/2024 | 113.0 | 112.4 | 114.4 | 115.4 | 117.5 | 114.1 | 117.2 | 113.5 | | | | |

(注) 当月指数は速報値

(3) 遅行指数

(令和2年=100)

| | 1月 | 2月 | 3月 | 4月 | 5月 | 6月 | 7月 | 8月 | 9月 | 10月 | 11月 | 12月 |
|------------|-------|-------|-------|-------|-------|-------|-------|-------|-------|-------|-------|-------|
| 27/2015 | 105.7 | 105.9 | 105.4 | 105.9 | 105.6 | 105.1 | 105.6 | 105.3 | 105.6 | 105.8 | 105.8 | 105.7 |
| 28/2016 | 105.3 | 105.4 | 105.0 | 105.0 | 104.3 | 105.0 | 105.0 | 105.2 | 105.6 | 105.6 | 105.9 | 106.4 |
| 29/2017 | 106.7 | 107.2 | 107.9 | 108.5 | 108.5 | 108.6 | 108.4 | 109.0 | 109.4 | 110.2 | 110.5 | 110.7 |
| 30/2018 | 110.3 | 110.7 | 110.9 | 110.4 | 111.2 | 111.1 | 110.4 | 110.7 | 110.0 | 109.8 | 109.9 | 109.2 |
| H31R1/2019 | 110.4 | 110.6 | 110.1 | 110.5 | 111.0 | 110.8 | 111.0 | 110.9 | 110.5 | 109.1 | 109.0 | 108.2 |
| R2/2020 | 107.8 | 107.2 | 106.3 | 102.5 | 98.1 | 98.2 | 97.5 | 97.0 | 96.8 | 96.5 | 96.1 | 96.0 |
| R3/2021 | 96.3 | 96.4 | 98.9 | 98.9 | 99.2 | 100.0 | 100.4 | 99.1 | 98.9 | 98.8 | 99.0 | 99.8 |
| R4/2022 | 99.0 | 99.5 | 99.8 | 100.8 | 100.6 | 101.8 | 101.7 | 102.8 | 103.1 | 103.3 | 103.7 | 103.6 |
| R5/2023 | 104.7 | 104.7 | 104.7 | 105.2 | 106.1 | 106.0 | 105.5 | 105.6 | 106.0 | 106.4 | 106.4 | 106.9 |
| R6/2024 | 105.1 | 106.4 | 106.1 | 106.1 | 108.0 | 107.0 | 107.2 | 107.8 | | | | |

(注) 当月指数は速報値

4 兵庫累積D I グラフ

(1) 先行指数

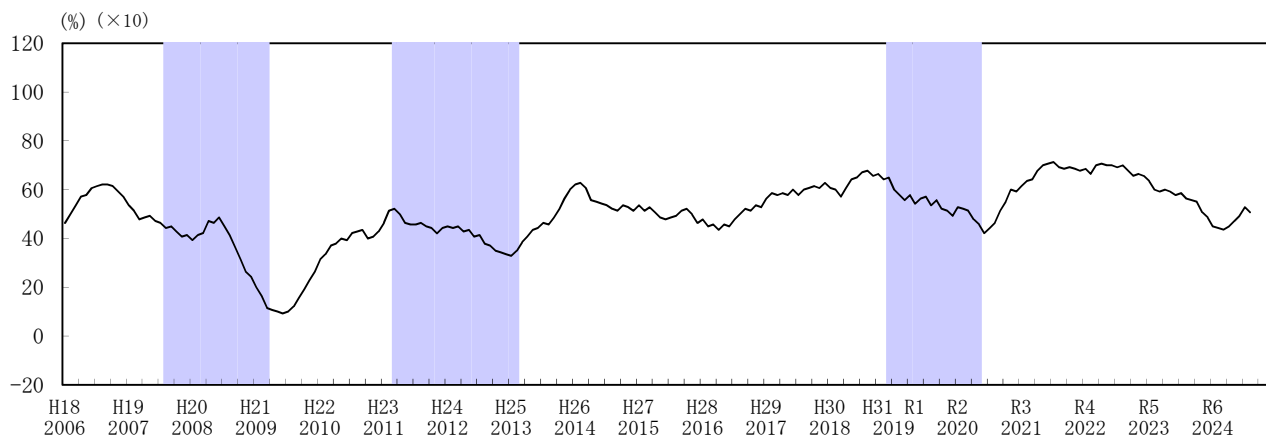

(2) 一致指数

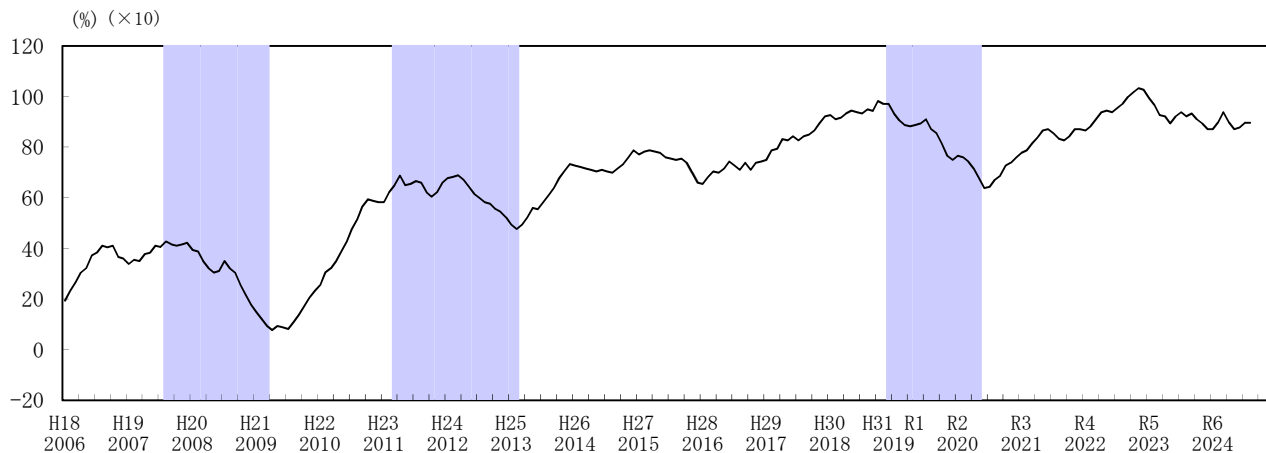

(3) 遅行指数

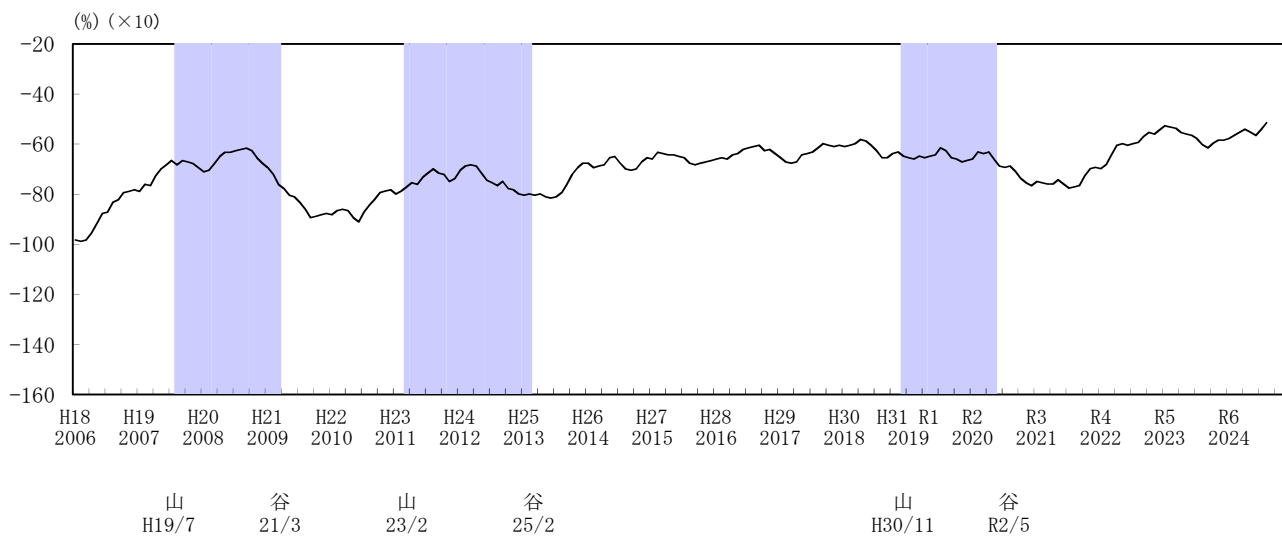

【注】 部分は景気後退期を示す。

個 別 指 標 の 概 要

| 系列名及び内容 | | 季節調整 方法等 | 作成機関 | 資料出所 |
|----------|--|-------------|-------------------------|--|
| 先行 指数 | 1 生産財生産指数 | センサス局法 | 兵庫県企画部統計課 | 兵庫県鉱工業指数月報 |
| | 2 鉱工業製品在庫率指数 ※ | 〃 | 〃 | 〃 |
| | 3 着工新設住宅戸数 総数 | 〃 | 国土交通省情報政策課 建設経済統計調査室 | 建築着工統計調査 |
| | 4 新規求人数 常用 | 〃 | 厚生労働省職業安定局 雇用政策課 | 一般職業紹介状況 |
| | 5 新車新規登録台数 乗用車、バス、トラックの新車販売台数合計 | 〃 | 日本自動車販売協会 連合会兵庫県支部 | 新車登録速報 |
| | 6 企業倒産件数 ※ 負債総額 1,000万円以上の倒産 | 〃 | 東京商工リサーチ | 全国企業倒産状況 |
| | 7 日経商品指数42種 | 前年同月比 | 日本経済新聞社 | 日本経済新聞 |
| 一致 指数 | 1 鉱工業生産指数 | センサス局法 | 兵庫県企画部統計課 | 兵庫県鉱工業指数月報 |
| | 2 大口電力消費量 特別高圧電力需要量 | 〃 | 経済産業省 資源エネルギー庁 | 電力調査統計 |
| | 3 着工建築物床面積 居住用、非居住用の合計 | 〃 | 国土交通省情報政策課 建設経済統計調査室 | 建築着工統計調査 |
| | 4 機械工業生産指数 | 〃 | 兵庫県企画部統計課 | 兵庫県鉱工業指数月報 |
| | 5 労働投入量指数(全産業) 常用労働者数(30人以上)×労働時間指数(30人以上) | 〃 | 兵庫県企画部統計課 | 毎月勤労統計調査地方調査月報 |
| | 6 有効求人倍率 パートタイムを含む | 〃 | 厚生労働省職業安定局 雇用政策課 | 一般職業紹介状況 |
| | 7 百貨店・スーパー販売額 前年同月比 | 〃 | 近畿経済産業局 総務企画部企画調査課 | 百貨店・スーパー販売状況 |
| | 8 企業収益率(製造業) 鉱工業生産指数×国内企業物価指数(工業製品) 名目賃金指数(きまって支給・30人以上)×常用雇用指数(30人以上) | 〃 | 兵庫県企画部統計課 〃 日本銀行 | 兵庫県鉱工業指数月報 毎月勤労統計調査地方調査月報 企業物価指数 |
| | 9 輸出通関実績 神戸、姫路、東播磨、尼崎西宮芦屋の各港合計 | 〃 | 神戸税関調査部 調査統計課 | 兵庫県貿易統計 |
| 遅行 指数 | 1 鉱工業在庫指数 | 〃 | 兵庫県企画部統計課 | 兵庫県鉱工業指数月報 |
| | 2 普通営業倉庫保管残高 1～3類、貯蔵槽、野積、危険品の合計 | 〃 | 国土交通省物流・自動車局 貨物流通事業課 | 倉庫統計季報 |
| | 3 資本財出荷指数 | 〃 | 兵庫県企画部統計課 | 兵庫県鉱工業指数月報 |
| | 4 常用雇用指数(全産業) 規模30人以上の企業 | 〃 | 兵庫県企画部統計課 | 毎月勤労統計調査地方調査月報 |
| | 5 雇用保険受給者実人員 ※ | 〃 | 厚生労働省兵庫労働局 職業安定部 | 月報ひょうご |
| | 6 家計消費支出(神戸市) | 前年同月比 | 総務省統計局 | 家計調査 |
| | 7 法人事業税、特別法人事業税・地方法人特別税 現年度課税分 | センサス局法 | 兵庫県財務部税務課 | |
| | 8 銀行貸出約定平均金利 都銀、地銀、第二地銀、信金 | 原数値 | 日本銀行神戸支店 | 管内金融経済概況 |
| | 9 消費者物価指数(総合) | 前年同月比 | 兵庫県企画部統計課 | 神戸市消費者物価指数 |

(注) 1 ※は景気と逆サイクルの指標
 2 全国の景気動向指数は、内閣府経済社会総合研究所の公表値による
 3 大口電力消費量は、平成28年4月以降は資源エネルギー庁が発表する「都道府県別電力需要実績」の特別高圧電力需要量を接続している。

兵庫C I ・兵庫D I についての問合せ先

兵庫県企画部統計課政策統計班

電話 (078)362-4134

〒650-8567 神戸市中央区下山手通5丁目10-1

この資料の内容はインターネットでもご覧いただけます。

https://web.pref.hyogo.lg.jp/kk11/ac08_2_000000013.html