

兵庫県自動車税種別割納税状況確認システム

操作マニュアル（利用者登録）

令和6年9月20日

目次

| | |
|----------------------------------|----|
| 1. メールアドレス有効性確認画面（新規登録） | 2 |
| 1.1. メールアドレスを入力..... | 2 |
| 1.2. 新規登録用の URL をクリックする | 3 |
| 1.3. 新規登録画面で登録する | 4 |
| 1.4. 仮パスワードで初回ログインする | 6 |
| 2. メールアドレス有効性確認画面（パスワード変更） | 8 |
| 2.1. メールアドレスを入力..... | 8 |
| 2.2. パスワード変更用の URL をクリックする | 9 |
| 2.3. 仮パスワードでログインする | 11 |

1. メールアドレス有効性確認画面（新規登録）

1.1. メールアドレスを入力

メールアドレスを入力して、実行ボタンをクリックします。
「実行」ボタンをクリックすると、入力したメールアドレスへアカウント登録用の URL が送信されます。

入力したメールアドレスが有効である場合は、「指定されたメールアドレスにメールを送信しますがよろしいでしょうか？」というダイアログが表示されます。

OK ボタンを押した後、「入力したメールアドレス宛にメールを送信しました。メールに記載の内容に従って利用者情報の登録を実施してください。」というダイアログが表示されます。

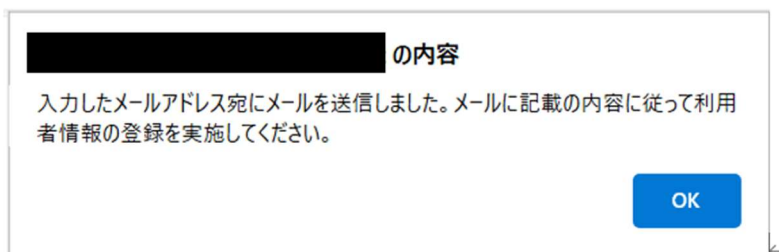

入力したメールアドレスが無効である場合は、「正しいメールアドレスを入力してください。」というダイアログが表示されます。OK ボタンを押すと、ダイアログが消えます。

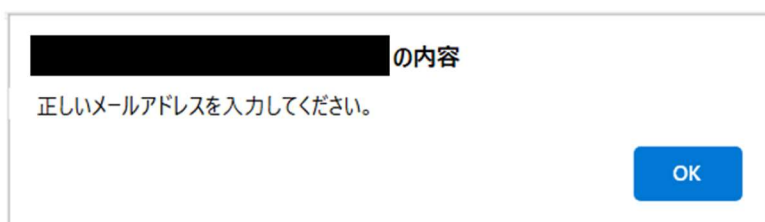

1.2. 新規登録用の URL をクリックする

入力したメールアドレスにメールが届きます。メール本文の新規登録用の URL をクリックします。

※『兵庫県自動車税種別割納税状況確認システム 新規登録用 URL のお知らせ』という件名でメールが届きます。

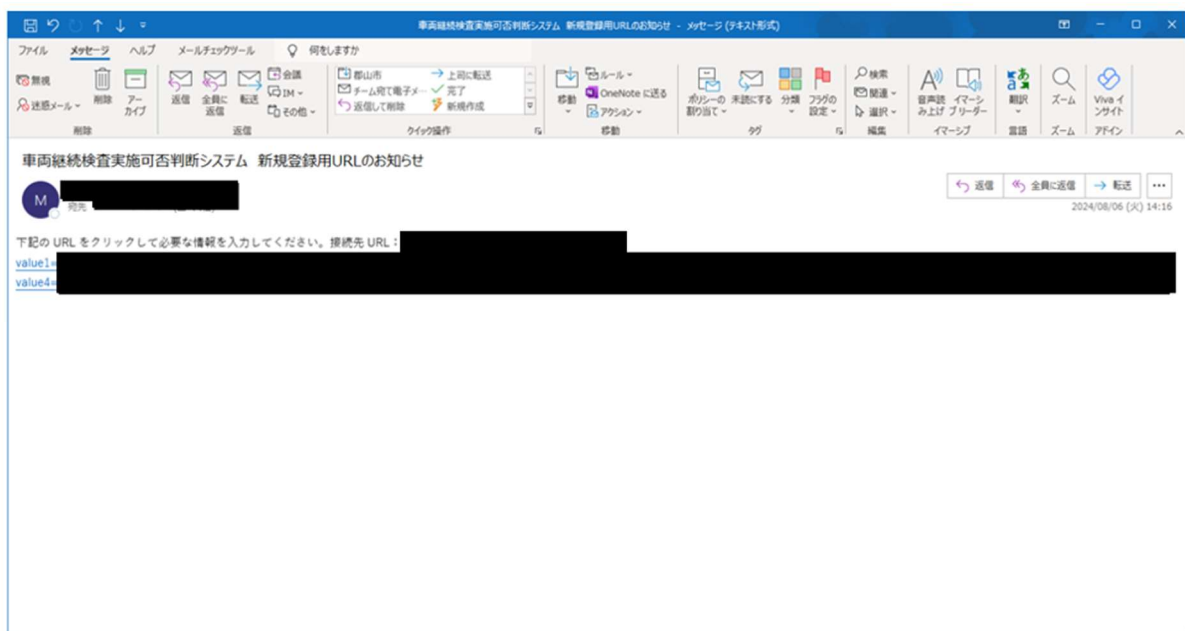

1.3. 新規登録画面で登録する

入力したメールアドレスがメールアドレス欄に表示されます。「氏名又は名称」と「本・支店名」を入力して、実行ボタンをクリックします。

※「氏名又は名称」と「本・支店名」はどちらも必須入力項目です。

個人の場合は、「本・支店名」欄に『なし』を入力してください。

利用者新規登録画面

氏名又は名称と本・支店名を入力してください

メールアドレス

氏名又は名称

本・支店名

実行

実行ボタンをクリックすると、「ご登録いただいたメールアドレスに仮パスワードを送信しました。メールに記載されたリンクよりログインし、パスワードの更新を行ってください。」というダイアログが表示されます。OK ボタンを押すと、ダイアログが消えて、実行ボタンはクリックできなくなります。「1.4.仮パスワードで初回ログインする」の手順に進みます。

の内容

ご登録いただいたメールアドレスに仮パスワードを送信しました。メールに記載されたリンクよりログインし、パスワードの更新を行ってください。

OK

※「氏名又は名称」を入力していない場合、「氏名又は名称は入力必須項目です。」というダイアログが表示されます。OK ボタンを押して、「氏名又は名称」を入力してください。

■■■■■■■■■■の内容

氏名又は名称は入力必須項目です。

OK

※「本・支店名」を入力していない場合、「本・支店名は入力必須項目です。」というダイアログが表示されます。OK ボタンを押して、「本・支店名」を入力してください。個人の場合は、「本・支店名」欄に『なし』を入力してください。

■■■■■■■■■■の内容

本・支店名は入力必須項目です。

OK

※該当メールアドレスがすでに登録されている場合、「このメールアドレスは既に登録されています。パスワードを忘れた場合は、ログイン画面のパスワードを忘れた方はこちらリンクをクリックしてください。」というダイアログが表示されます。OK ボタンを押し、画面を閉じ、「2. メールアドレス有効性確認画面（パスワード変更）」手順に従い、その登録済みのメールアドレスを入力してください。

■■■■■■■■■■の内容

このメールアドレスは既に登録されています。パスワードを忘れた場合は、ログイン画面のパスワードを忘れた方はこちらリンクをクリックしてください。

OK

1.4. 仮パスワードで初回ログインする

仮パスワードとログイン画面 URL が記載されたメールが届きます。

※『兵庫県自動車税種別割納税状況確認システム 仮パスワード発行のお知らせ』という件名でメールが届きます。

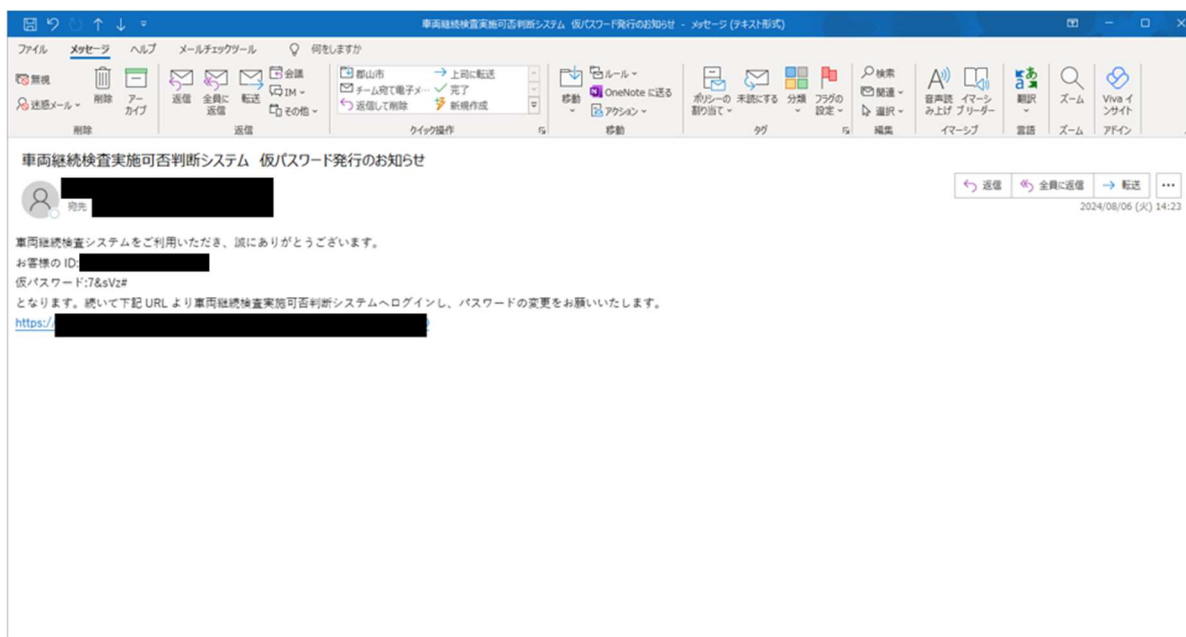

ログイン画面 URL をクリックし、利用者 ID に登録したメールアドレス、パスワードに仮パスワードを入力して、ログインボタンをクリックします。

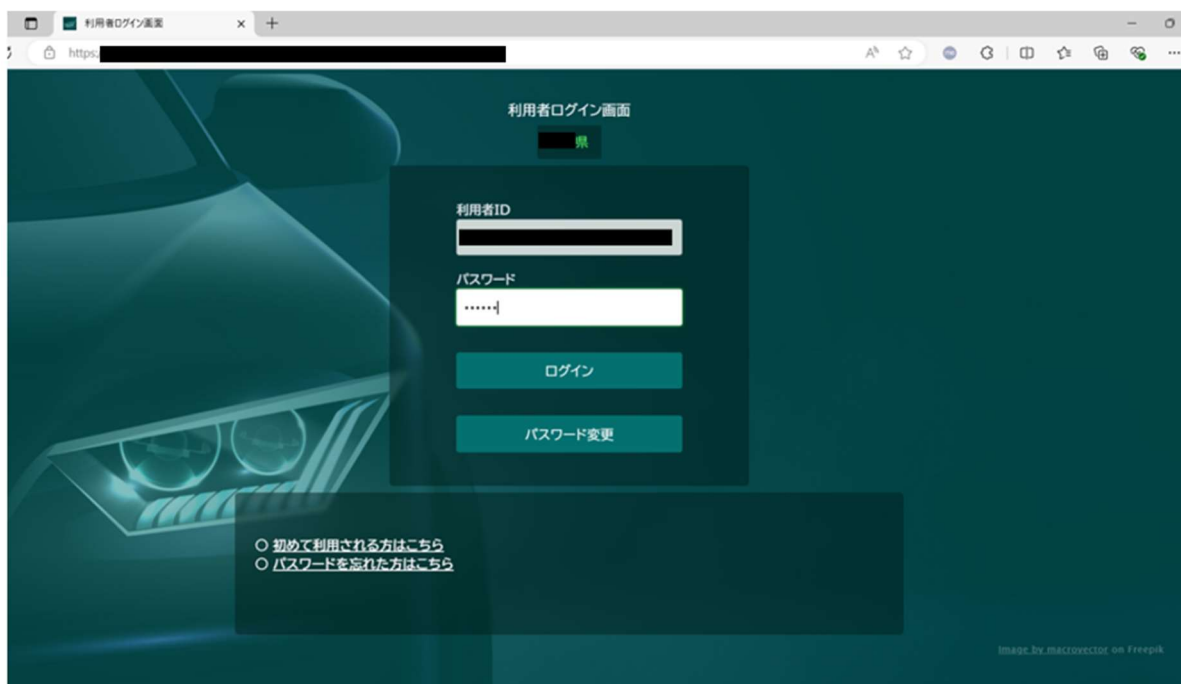

ログイン後の操作は、一般利用者向け操作マニュアルの「1.1.ログイン」初回ログインの場合の手順を参考にしてください。

2. メールアドレス有効性確認画面（パスワード変更）

2.1. メールアドレスを入力

メールアドレスを入力して、実行ボタンをクリックします。

入力したメールアドレスが有効である場合は、「指定されたメールアドレスにメールを送信しますがよろしいでしょうか?」というダイアログが表示されます。

OK ボタンを押した後、「入力したメールアドレス宛にメールを送信しました。メールに記載の内容に従ってパスワードの再登録を実施してください。」というダイアログが表示されます。

入力したメールアドレスが無効である場合は、「正しいメールアドレスを入力してください。」というダイアログが表示されます。OK ボタンを押すと、ダイアログが消えます。

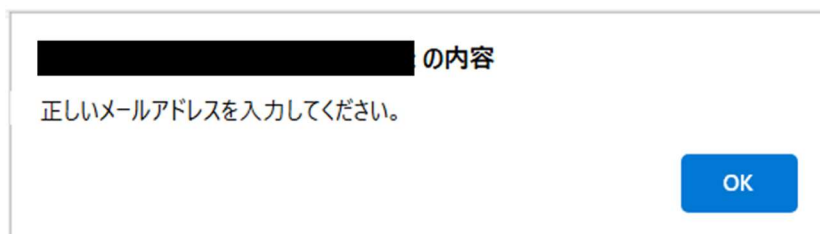

2.2. パスワード変更用の URL をクリックする

入力したメールアドレスにメールが届きます。メール本文のパスワード変更用の URL をクリックします。

※『兵庫県自動車税種別割納税状況確認システム パスワード再登録用 URL のお知らせ』という件名でメールが届きます。

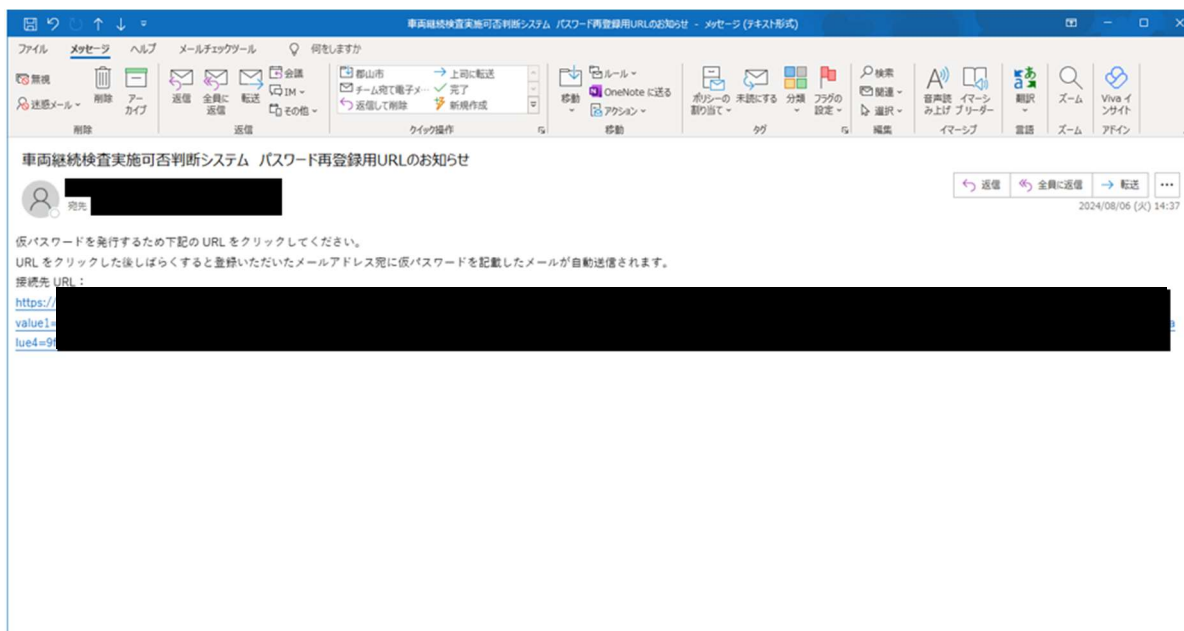

以下のように「ご登録いただいたメールアドレスに仮パスワードを送信しました。メールに記載されたリンクよりログインし、パスワードの更新を行ってください。」というダイアログが表示されます。OK ボタンを押したら、ダイアログが消えます。

兵庫県自動車税種別割納税状況確認システム 操作マニュアル（利用者登録）

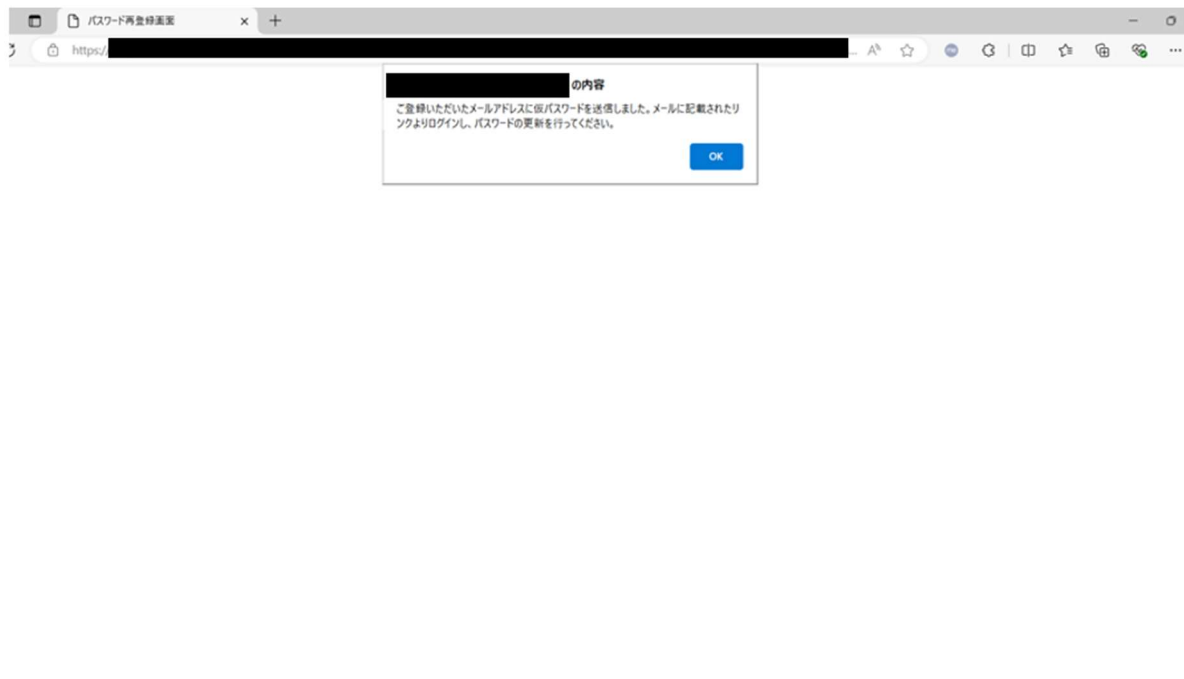

2.3. 仮パスワードでログインする

仮パスワードとログイン画面 URL が記載されているメールが届きます。

※『兵庫県自動車税種別割納税状況確認システム パスワード再発行のお知らせ』という件名でメールが届きます。

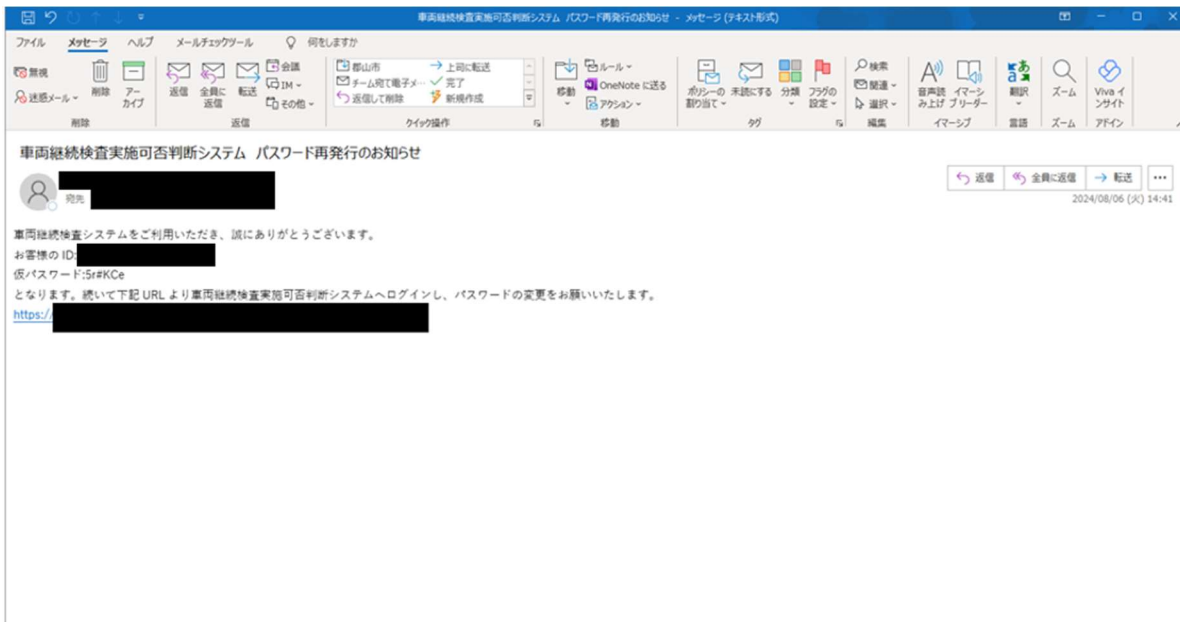

ログイン画面 URL をクリックし、利用者 ID に登録したメールアドレス、パスワードに仮パスワードを入力して、ログインボタンをクリックします。

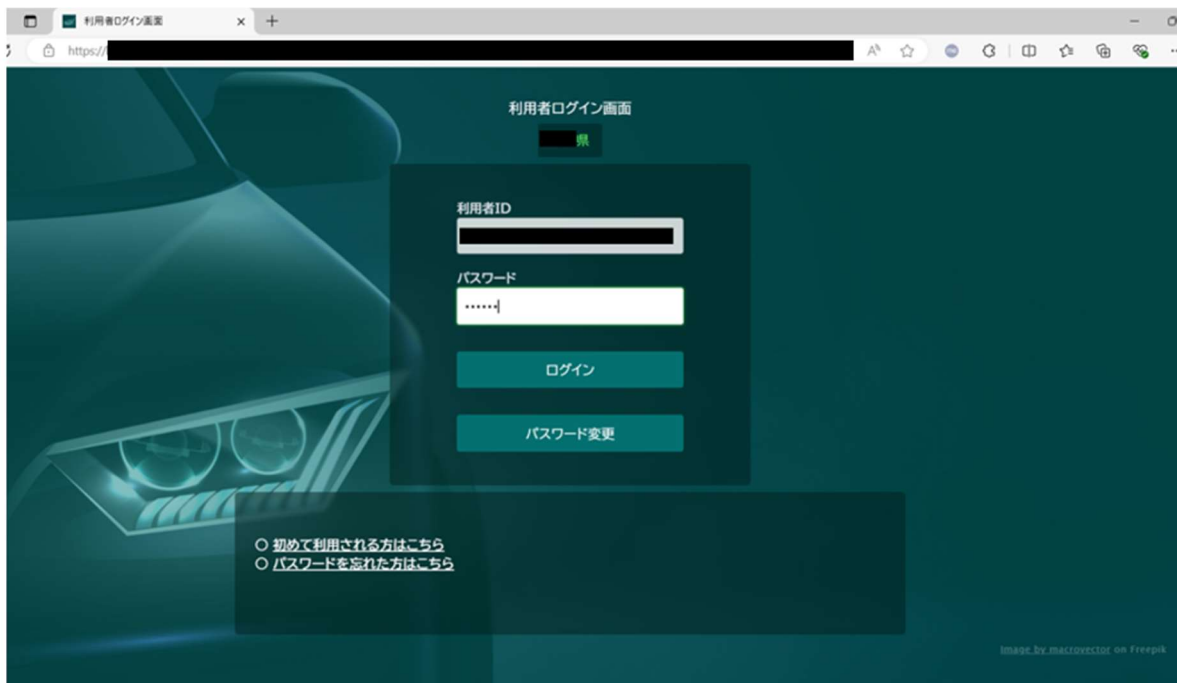

ログイン後の操作は、一般利用者向け操作マニュアルの「1.1.ログイン」初回ログインの場合の手順を参考にしてください。