

## 第2 円滑な災害応急活動の展開

# 1 救助・救急、医療対策の実施

## (応 2 - 1 - 1) 消防本部における救急自動車・救急隊員一覧表

(令和 4 年 4 月 1 日現在)

消 防 本 部 名	救急自動車保有台数	救 急 隊 員 数	
		専 任	兼 任
神 戸 市 消 防 局	42	338	0
姫 路 市 消 防 局	22	108	259
尼 崎 市 消 防 局	14	60	60
明 石 市 消 防 局	9	39	33
西 宮 市 消 防 局	14	104	240
芦 屋 市 消 防 本 部	5	10	63
伊 丹 市 消 防 局	6	48	0
豊 岡 市 消 防 本 部	8	32	70
加 古 川 市 消 防 本 部	12	69	24
赤 穂 市 消 防 本 部	6	21	54
宝 塚 市 消 防 本 部	9	40	26
三 木 市 消 防 本 部	5	0	80
高 砂 市 消 防 本 部	4	21	40
川 西 市 消 防 本 部	7	31	71
小 野 市 消 防 本 部	4	0	60
三 田 市 消 防 本 部	5	0	89
丹波篠山市消防本部	5	5	51
丹波市消防本部	6	0	66
猪名川町消防本部	3	0	34
淡路広域消防(事)消防本部	9	0	140
美方広域消防本部	4	0	58
南 但 消 防 本 部	6	0	72
北 は り ま 消 防 本 部	13	0	156
西 は り ま 消 防 本 部	17	0	208
計	235	926	1,954

兵庫県広域消防相互応援協定

**(目的)**

**第 1 条** この協定は、消防組織法（昭和 22 年法律第 226 号）第 39 条の規定に基づき、兵庫県下の市町、消防の一部事務組合及び消防を含む一部事務組合（以下「市町等」という。）相互の消防広域応援体制を確立して、大規模又は特殊な災害（以下「大規模災害等」という。）に対処することを目的とする。

**(地域区分)**

**第 2 条** 兵庫県下を次の地域に区分するものとする。

(1) 阪神地域

尼崎市、西宮市、芦屋市、伊丹市、宝塚市、川西市、三田市、丹波篠山市、丹波市及び猪名川町

(2) 神戸地域

神戸市

(3) 東播地域

明石市、淡路広域消防事務組合、加古川市、北はりま消防組合、三木市、高砂市及び小野市

(4) 西播地域

姫路市、西はりま消防組合及び赤穂市

(5) 但馬地域

豊岡市、南但広域行政事務組合及び美方郡広域事務組合

**(災害種別及び規模)**

**第 3 条** この協定において、大規模災害等とは次の各号に掲げるもののうち、応援活動を必要とするものをいう。

- (1) 大規模林野火災、高層建築物火災、危険物火災その他特殊火災
- (2) 地震、風水害その他大規模な自然災害
- (3) 航空機事故及び列車事故等で、大規模又は特殊な救急・救助事故
- (4) 毒性物質、生物剤、放射性物質に係る事故による災害

**(応援の種別)**

**第4条** 応援の種別は、次のとおりとする。

(1) 地域内応援

第2条に規定する地域内の市町等に対する応援

(2) 県内応援

前号に規定する地域以外の市町等に対する応援

**(応援要請の手続)**

**第5条** 応援要請は、被災した場所を管轄する市町等（以下「被災地」という。）

の消防長が行うものとする。ただし、災害の規模等により被災地の消防長の要請を待たずに応援出動した場合には、要請があったものとみなす。

2 要請は、被災地の消防長が、あらかじめ定められた地域の代表消防本部を通じて、応援を求めようとする市町等の消防長に対し、電話、ファクシミリ又は兵庫県衛星通信ネットワークにより行うものとする。

3 応援の要請に際しては、次の各号に定める事項を連絡するものとする。

(1) 災害の発生場所及び概要

(2) 必要とする車両、人員及び資機材

(3) 集結場所及び活動内容

(4) その他必要事項

4 応援要請を行った市町等は、その旨を兵庫県消防主管課に対して通報するものとする。

**(応援隊の手続)**

**第6条** 前条の規定により応援要請を受けた市町等の消防長は、応援を行うことが可能と判断した場合は、被災地の消防長に対してその旨を連絡するものとする。

**(応援の中断)**

**第7条** 応援を行った市町等（以下「応援市町等」という。）に応援隊を帰還させるべき特別の事態が生じた場合においては、応援市町等は、応援を受けた市町等（以下「受援市町等」という。）と協議のうえ応援を中断することができるものとする。

**(応援隊の指揮)**

**第8条** 応援隊は、消防組織法第47条の規定に基づき、受援市町等の長の指揮の下に行動するものとする。

**(応援経費)**

**第9条** この協定に基づく応援に要する経費の負担は、次の各号に定めるところによるものとする。

(1) 応援市町等において負担する経費

ア 公務災害補償に要する経費

イ 旅費及び出動手当

ウ 受援市町等との間の移動中に第三者に与えた損害の賠償に要する経費等

エ 被服の損料等

オ 上記以外の人件費その他の経費

(2) 受援市町等において負担する経費

ア 応援活動中に調達した車両及び機械器具の燃料費

イ 宿泊費及び食料費

ウ 当該応援のために特別に必要なになった車両及び機械器具の修理費

エ 賞じゅつ金、賞慰金

オ 応援活動中に第三者に与えた損害の賠償に要する経費等（応援市町等に対して当該損害を対象として保険金等が支払われる場合には、当該保険金等の額を控除した額）

ただし、応援市町等の故意又は重大な過失に基づく損害賠償に要する経費は応援市町等の負担とする。

カ 化学消火薬剤等の資機材費

2 本条において、受援市町等において負担する経費については、応援市町等は特段の事情がない限り、部隊の帰庁後3ヶ月以内に別記様式により請求するものとする。

**(航空消防隊の要請)**

**第10条** 航空消防隊を要請する場合は、兵庫県が定める要綱によるものとする。

**(協議)**

**第11条** この協定に定めのない事項又は疑義を生じた事項については、そのつど市町等が協議のうえ決定するものとする。

**(委任)**

**第12条** この協定の実施に関し、必要な事項については市町等の消防長等が協議して定めるものとする。

**(実施期日)**

**第13条** この協定は、平成25年10月23日から実施する。

附 則

- 1 兵庫県広域消防相互応援協定（平成24年3月27日締結）は、廃止する。
- 2 本協定の成立を証するため、協定書24通を作成し、市町等において記名押印のうえ、各1通を保有するものとする。

(以下省略)

## (応2-1-3) 告示救急医療機関一覧

令和6年2月1日現在

病 院 名	所 在 地	電 話 番 号
公益財団法人甲南会 甲南医療センター	神戸市東灘区鴨子ヶ原1丁目5番16号	078-851-2161
公益財団法人甲南会甲南医療センター 六甲アイランド甲南病院	神戸市東灘区向洋町中2丁目11番地	078-858-1111
医療法人 愛和会金沢病院	神戸市灘区神ノ木通4丁目2番15号	078-871-9001
神戸海星病院	神戸市灘区篠原北町3丁目11番15号	078-871-5201
医療法人 若葉会 六甲病院	神戸市灘区土山町5番1号	078-851-8558
吉田アーデント病院	神戸市灘区灘北通5丁目9番1号	078-861-0001
医療法人 康雄会西病院	神戸市灘区備後町3丁目2番18号	078-821-4151
独立行政法人労働者健康安全機構神戸労災病院	神戸市中央区籠池通4丁目1番23号	078-231-5901
原泌尿器科病院	神戸市中央区北長狭通5丁目7番17号	078-371-1203
神戸大学医学部附属病院	神戸市中央区楠町7丁目5番2号	078-382-5111
母と子の上田病院	神戸市中央区国香通1丁目1番4号	078-241-3305
神戸市立医療センター中央市民病院	神戸市中央区港島南町2丁目1番地1	078-302-4321
兵庫県災害医療センター	神戸市中央区脇浜海岸通1丁目3番1号	078-241-3131
神戸赤十字病院	神戸市中央区脇浜海岸通1丁目3番1号	078-231-6006
神鋼記念病院	神戸市中央区脇浜町1丁目4番47号	078-261-6711
神戸マリナーズ厚生会病院	神戸市中央区中山手通7丁目3番18号	078-351-2225
兵庫県立こども病院	神戸市中央区港島南町1丁目6番7号	078-945-7300
一般財団法人神戸マリナーズ厚生会ポートアイランド病院	神戸市中央区港島中町4丁目6番地	078-303-6123
社会医療法人 榮昌会 吉田病院	神戸市兵庫区大開通9丁目2番6号	078-576-2773
彦坂病院	神戸市兵庫区西多聞通1丁目1番21号	078-577-6661
川崎病院	神戸市兵庫区東山町3丁目3番1号	078-511-3131
神戸百年記念病院	神戸市兵庫区御崎町1丁目9番1号	078-681-6111
社会医療法人社団正峰会神戸大山病院	神戸市兵庫区水木通10丁目1番12号	078-578-0321
神戸アドベンチスト病院	神戸市北区有野台8丁目4番地の1	078-981-0161
甲北病院	神戸市北区有野中町1丁目18番36号	078-981-5456
恒生病院	神戸市北区道場町日下部字中ノゴウ1788番地	078-950-2622
春日病院	神戸市北区大脇台3番地の1	078-592-7500
医療法人社団顕修会顕修会すずらん病院	神戸市北区鈴蘭台西町2丁目21番5号	078-591-6776
独立行政法人地域医療機能推進機構神戸中央病院	神戸市北区惣山町2丁目1番地の1	078-594-2211
済生会兵庫県病院	神戸市北区藤原台中町5丁目1番1号	078-987-2222
松田病院	神戸市北区松が枝町3丁目1番地の74	078-583-7888



病 院 名	所 在 地	電 話 番 号
真星病院	神戸市北区山田町上谷上字古々谷12番地の3	078-582-0111
神戸ほくと病院	神戸市北区山田町下谷上字梅木谷37番3	078-583-1771
神戸市立医療センター西市民病院	神戸市長田区一番町2丁目4番地	078-576-5251
公文病院	神戸市長田区梅ヶ香町1丁目12番7号	078-652-3201
医療法人社団 十善会野瀬病院	神戸市長田区二葉町5丁目1番36号	078-641-2424
神戸朝日病院	神戸市長田区房王寺町3丁目5番25号	078-612-5151
新須磨病院	神戸市須磨区衣掛町3丁目1番14号	078-735-0001
医療法人 一高会野村海浜病院	神戸市須磨区須磨浦通2丁目1番41号	078-731-6471
独立行政法人国立病院機構神戸医療センター	神戸市須磨区西落合3丁目1番1号	078-791-0111
医療法人社団 董会北須磨病院	神戸市須磨区東白川台1丁目1番地1	078-743-6666
尾原病院	神戸市須磨区妙法寺字荒打308番地の1	078-743-1135
高橋病院	神戸市須磨区大池町5丁目18番1号	078-733-1136
医療法人 徳洲会 神戸徳洲会病院	神戸市垂水区上高丸1丁目3番10号	078-707-1110
医療法人 薫風会佐野病院	神戸市垂水区清水が丘2丁目5番1号	078-785-1000
舞子台病院	神戸市垂水区舞子台7丁目2番1号	078-782-0055
神戸掖済会病院	神戸市垂水区学が丘1丁目21番1号	078-781-7811
医療法人社団 董会名谷病院	神戸市垂水区名谷町字梨原2350番地の2	078-793-7788
まつぎクリニック	神戸市垂水区塩屋北町2-24-8	078-751-2100
社会医療法人社団順心会順心神戸病院	神戸市垂水区小束台868番37	078-754-8700
足立病院	神戸市西区伊川谷町有瀬696番地の2	078-974-1122
みどり病院	神戸市西区枝吉1丁目16番地	078-928-1700
医療法人社団 和敬会 協和病院	神戸市西区押部谷町栄191番地の1	078-994-1202
神戸市立西神戸医療センター	神戸市西区糞台5丁目7番地1	078-997-2200
偕生病院	神戸市西区持子3丁目2番地の2	078-927-3211
医療法人社団董会伊川谷病院	神戸市西区池上2丁目4番地の2	078-974-1117
医療法人三友会なでしコレディースホスピタル	神戸市西区井吹台東町2丁目13番地	078-993-1212
西北クリニック	神戸市西区押部谷町高和字大坪775番	078-998-1101
独立行政法人労働者健康安全機構関西労災病院	尼崎市稲葉荘3丁目1番69号	06-6416-1221
医療法人 朗源会大隈病院	尼崎市杭瀬本町2丁目17番13号	06-6481-1667
社会医療法人 中央会尼崎中央病院	尼崎市潮江1丁目12番1号	06-6499-3045
近藤病院	尼崎市昭和通4丁目114番地	06-6411-6181

病 院 名	所 在 地	電 話 番 号
医療法人 尼崎厚生会立花病院	尼崎市立花町4丁目3番18号	06-6438-3761
合志病院	尼崎市長洲西通1丁目8番20号	06-6488-1601
尼崎新都心病院	尼崎市潮江1丁目3番43号	06-6493-1210
アイワ病院	尼崎市東園田町4丁目101番地4	06-6499-0888
兵庫県立尼崎総合医療センター	尼崎市東難波町2丁目17番77号	06-6480-7000
安藤病院	尼崎市東難波町5丁目19番16号	06-6482-2922
医療法人 純徳会田中病院	尼崎市武庫川町2丁目2番地	06-6416-6931
はくほう会セントラル病院	尼崎市東園田町4丁目23番地の1	06-4960-6800
青木外科整形外科	尼崎市若王寺1-2-23	06-6491-0148
医療法人社団 兼誠会つかぐち病院	尼崎市南塚口町6丁目8番1号	06-6429-1463
明和病院	西宮市上鳴尾町4番31号	0798-47-1767
医療法人 喜望会谷向病院	西宮市今津水波町6番30号	0798-33-0345
西宮協立脳神経外科病院	西宮市今津山中町11番1号	0798-33-2211
医療法人社団 西宮回生病院	西宮市大浜町1番4号	0798-33-0601
三好病院	西宮市甲子園口北町24番9号	0798-67-3505
西宮市立中央病院	西宮市林田町8番24号	0798-64-1515
社会医療法人渡邊高記念会西宮渡辺病院	西宮市室川町10番22号	0798-74-2630
笹生病院	西宮市弓場町5番37号	0798-22-3535
兵庫県立西宮病院	西宮市六湛寺町13番9号	0798-34-5151
社会医療法人渡邊高記念会 西宮渡辺心臓脳・血管センター	西宮市池田町3番25号	0798-36-1880
兵庫医科大学病院	西宮市武庫川町1番1号	0798-45-6111
市立芦屋病院	芦屋市朝日ヶ丘町39番1号	0797-31-2156
芦屋セントマリア病院	芦屋市朝日ヶ丘町8番22号	0797-23-1771
医療法人 昭圭会南芦屋浜病院	芦屋市陽光町3番21号	0797-22-4040
三田市民病院	三田市けやき台3丁目1番地1号	079-565-8000
医療法人社団 尚仁会平島病院	三田市天神1丁目2番15号	079-564-5381
医療法人 尚和会宝塚第一病院	宝塚市向月町19番5号	0797-84-8811
こだま病院	宝塚市御殿山1丁目3番2号	0797-87-2525
宝塚市立病院	宝塚市小浜4丁目5番1号	0797-87-1161
医療法人愛心会東宝塚さとう病院	宝塚市長尾町2番1号	0797-88-2200
宝塚病院	宝塚市野上2丁目1番2号	0797-71-3111

病 院 名	所 在 地	電 話 番 号
公立学校共済組合近畿中央病院	伊丹市車塚3丁目1番地	072-781-3712
伊丹恒生脳神経外科病院	伊丹市西野1丁目300番1	072-781-6600
市立伊丹病院	伊丹市昆陽池1丁目100番地	072-777-3773
祐生病院	伊丹市山田5丁目3番13号	072-777-3000
正愛病院	川西市久代2丁目5番34号	072-758-5821
医療法人 晋真会ベリタス病院	川西市新田1丁目2番23号	072-793-7890
第2西原クリニック	伊丹市野間8-5-10	072-778-9900
川西市立総合医療センター	川西市火打1丁目4番1号	072-789-8199
医療法人 協和会協立記念病院	川西市平野1丁目39番1号	072-792-1301
医療法人社団 仙齢会はりま病院	加古郡播磨町北野添2丁目1番15号	078-943-0050
医療法人社団 松本会松本病院	加古川市加古川町粟津232番地の1	079-424-0333
兵庫県立加古川医療センター	加古川市神野町神野203番地	079-497-7000
公益財団法人 甲南会 甲南加古川病院	加古川市神野町西条1545番地の1	079-438-0621
医療法人社団 順心会順心病院	加古川市別府町別府865番地1	079-437-3555
中谷整形外科病院	加古川市平岡町新在家105番地	079-426-3000
医療法人社団せいわ会たずみ病院	加古川市尾上町口里790番地の66	079-456-2252
高砂市民病院	高砂市荒井町紙町33番1号	079-442-3981
医療法人徳洲会 高砂西部病院	高砂市中筋1丁目10番41号	079-447-0100
加古川中央市民病院	加古川市加古川町本町439番地	079-451-5500
野木病院	明石市魚住町長坂寺字ツエ池1003番地の1	078-947-7272
大西脳神経外科病院	明石市大久保町江井島1661番地1	078-938-1238
特定医療法人誠仁会大久保病院	明石市大久保町大窪2095番地の1	078-935-2563
社会医療法人愛仁会明石医療センター	明石市大久保町八木743番地の33	078-936-1101
医療法人社団 仁恵会石井病院	明石市天文町1丁目5番11号	078-918-1655
地方独立行政法人明石市立市民病院	明石市鷹匠町1番33号	078-912-2323
医療法人社団 医仁会ふくやま病院	明石市硯町2丁目5番55号	078-927-1514
あさひ病院	明石市林崎町2丁目1番31号	078-924-1111
明石回生病院	明石市二見町東二見549番地の1	078-942-3555
医療法人 明仁会明舞中央病院	明石市松が丘4丁目1番32号	078-917-2020
医療法人 双葉会西江井ヶ島病院	明石市大久保町西島653	078-947-5311
市立加西病院	加西市北条町横尾1丁目13番地	0790-42-2200
加東市民病院	加東市家原85番地	0795-42-5511

病 院 名	所 在 地	電 話 番 号
大山記念病院	西脇市黒田庄町田高313番地	0795-28-3773
多可赤十字病院	多可郡多可町中区岸上280番地	0795-32-1223
西脇市立西脇病院	西脇市下戸田652番地の1	0795-22-0111
服部病院	三木市大塚218番地の3	0794-82-2550
ときわ病院	三木市志染町広野5丁目271番地	0794-85-2304
三木山陽病院	三木市志染町吉田1213番地の1	0794-85-3061
北播磨総合医療センター	小野市市場町926番地の250	0794-88-8800
栄宏会小野病院	小野市天神町973番	0794-62-9900
松原メイフラワー病院	加東市藤田944番地25	0794-42-8851
國富胃腸病院	姫路市青山3丁目33番1号	079-266-2355
社会医療法人 三栄会ツカザキ病院	姫路市網干区和久68番1	079-272-8555
医療法人 芙蓉会姫路愛和病院	姫路市飯田3丁目219番地の1	079-234-2117
井野病院	姫路市大塩町夕咲1丁目27番地	079-254-5553
医療法人 松藤会入江病院	姫路市飾磨区英賀春日町2丁目25番地	079-239-3121
神野病院	姫路市飾磨区下野田2丁目533番地3	079-235-5501
医療法人 公仁会姫路中央病院	姫路市飾磨区三宅2丁目36番地	079-235-7331
医療法人社団みどりの会酒井病院	姫路市飾西412番地1	079-266-8833
姫路赤十字病院	姫路市下手野1丁目12番1号	079-294-2251
医療法人社団普門会姫路田中病院	姫路市書写717番地	079-267-2020
医療法人 ひまわり会八家病院	姫路市西今宿2丁目9番50号	079-298-1731
姫路聖マリア病院	姫路市仁豊野650番地	079-265-5111
医療法人社団 光風会長久病院	姫路市広畑区小松町2丁目66番地1	079-237-5252
医療法人 仁寿会石川病院	姫路市別所町別所二丁目150番地	079-252-5235
城陽江尻病院	姫路市北条1丁目279番地	079-225-1231
独立行政法人国立病院機構姫路医療センター	姫路市本町68番地	079-225-3211
医療法人社団 網島会厚生病院	姫路市御立西4丁目1番25号	079-292-1109
社会医療法人 三栄会 三栄会広畑病院	姫路市広畑区夢前町3丁目1番1	079-230-0355
医療法人 松浦会姫路第一病院	姫路市御国野町国分寺143番地	079-252-0581
兵庫県立はりま姫路総合医療センター	姫路市神屋町3丁目264番地	079-289-5080
医療法人社団夢前会 金田病院	姫路市夢前町前之庄2934-1	079-336-0016
公立神崎総合病院	神崎郡神河町粟賀町385番地	0790-32-1331
医療法人社団 景珠会八重垣病院	たつの市新宮町井野原531番地の2	0791-75-1222

病 院 名	所 在 地	電 話 番 号
たつの市民病院	たつの市御津町中島1666番地1	079-322-1121
医療法人社団 一葉会佐用共立病院	佐用郡佐用町佐用1111番地	0790-82-2321
医療法人 聖医会佐用中央病院	佐用郡佐用町佐用3529番地の3	0790-82-2154
公立宍粟総合病院	宍粟市山崎町鹿沢93番地	0790-62-2410
医療法人社団 仁徳会 とくなが病院	たつの市神岡町東鶯崎473番地の5	0791-65-2232
医療法人社団緑風会龍野中央病院	たつの市龍野町島田 667番地の1	0791-62-1301
医療法人社団栗原会栗原病院	たつの市龍野町富永495番地の1	0791-63-0572
いたがき総合診療クリニック	たつの市揖西町南山2丁目111番地	0791-66-1109
医療法人社団天馬会半田中央病院	相生市旭3丁目2番18号	0791-22-0656
医療法人 伯鳳会赤穂中央病院	赤穂市惣門町52番地の6	0791-45-1111
赤穂市民病院	赤穂市中広1090番地	0791-43-3222
公立豊岡病院組合立豊岡病院出石医療センター	豊岡市出石町福住1300番地	0796-52-2555
公立豊岡病院組合立豊岡病院	豊岡市戸牧1094番地	0796-22-6111
公立浜坂病院	美方郡新温泉町二日市184-1	0796-82-1611
公立香住病院	美方郡香美町香住区若松540番地	0796-36-1166
公立八鹿病院	養父市八鹿町八鹿1878番地1	079-662-5555
公立豊岡病院組合立朝来医療センター	朝来市和田山町法興寺392番地	079-672-3999
岡本病院	丹波篠山市東吹1015番地1	079-594-1616
兵庫医科大学ささやま医療センター	丹波篠山市黒岡5	079-552-1181
兵庫県立丹波医療センター	丹波市氷上町石生2002-7	0795-88-5200
医療法人 敬愛会大塚病院	丹波市氷上町絹山513番地	0795-82-7534
医療法人社団 みどり会にしき記念病院	丹波篠山市西谷575番地の1	079-593-1352
洲本伊月病院	洲本市桑間428番地	0799-26-0770
兵庫県立淡路医療センター	洲本市塩屋1丁目1番137番地	0799-22-1200
聖隷淡路病院	淡路市夢舞台1番1	0799-72-3636
医療法人社団順心会 順心淡路病院	淡路市大町下66番地の1	0799-62-7501
東浦平成病院	淡路市久留麻1867番地	0799-74-0503
中林病院	南あわじ市神代国衛1680番地の1	0799-42-6200
平成病院	南あわじ市八木養宜中173番地	0799-42-5335

令和6年2月1日現在

( 応 2 - 1 - 4 ) 地域保健医療情報センター一覧

災害医療圏域名	地域保健医療情報センター	所在地
神戸	神戸市健康局地域医療課	神戸市中央区加納町6-5-1
阪神南	芦屋健康福祉事務所	芦屋市公光町1-23
阪神北	宝塚健康福祉事務所	宝塚市東洋町2-5
東播磨	加古川健康福祉事務所	加古川市加古川町寺家町天神木97-1
北播磨	加東健康福祉事務所	加東市社字西柿1075-2
中播磨	中播磨健康福祉事務所	姫路市北条1-98
西播磨	龍野健康福祉事務所	たつの市龍野町富永字田井屋畑1311-3
但馬	豊岡健康福祉事務所	豊岡市幸町7-11
丹波	丹波健康福祉事務所	丹波市柏原町柏原688
淡路	洲本健康福祉事務所	洲本市塩屋2-4-5

( 応 2 - 1 - 5 ) 国立病院等の連絡系統、入院ベッド数一覧表 ( 令和 6 年 2 月 1 日現在 )

※ 連絡系統

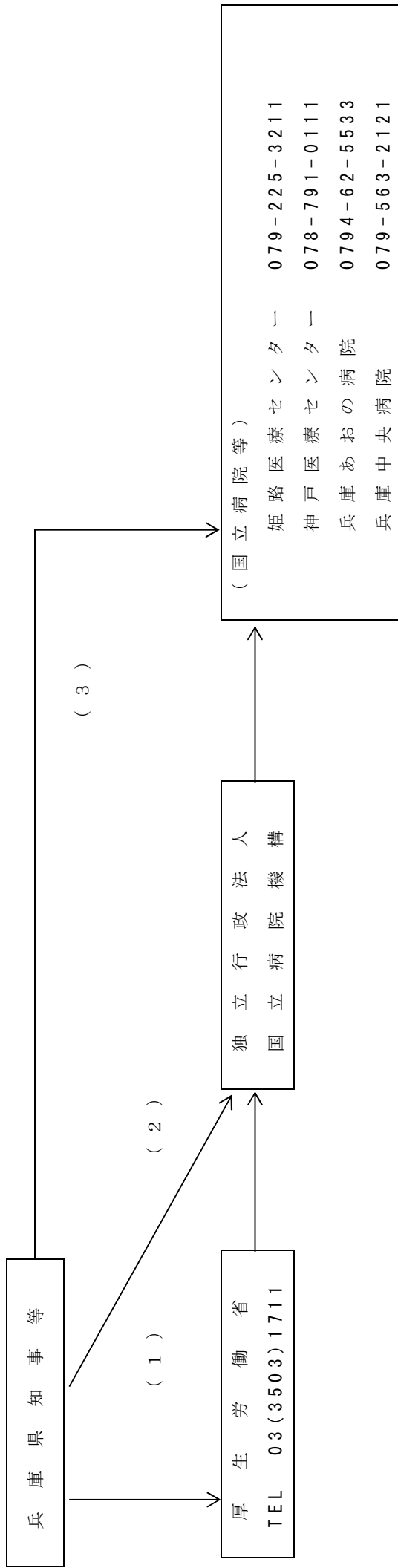

入院ベッド数一覧

令和6年2月1日現在

病院名	総病床数	病床内訳			透析可能 可否	緊急手術 可否	へリの発着 可否	備考
		一般病床 (筋ジス・重心以外)	一般病床 (筋ジス・重心)	一般病床以外 (精神・結核等)				
神戸医療センター	304床	304床			否	可	可	
姫路医療センター	411床	411床			否	可	可	
兵庫あおの病院	250床	50床	200床		否	否	可	
兵庫中央病院	500床	300床	150床	50床	否	可	可	

所在地等

病院名	電話	FAX	所在地
神戸医療センター	078-791-0111	078-791-5213	兵庫県神戸市須磨区西落合3-1-1
姫路医療センター	079-225-3211	079-223-8310	兵庫県姫路市本町68
兵庫あおの病院	0794-62-5533	0794-62-5757	兵庫県小野市市場町926-453
兵庫中央病院	079-563-2121	079-564-4626	兵庫県三田市大原1314

国立病院救護班

病院名	救護班数
神戸医療センター	1
姫路医療センター	1
兵庫あおの病院	1
兵庫中央病院	1



## (応 2 - 1 - 6) 兵庫県医師会災害救護活動要領

(平成 20 年 3 月 25 日改定)

### 1. 趣旨・目的

この要領は、大規模災害発生時、兵庫県医師会（以下、「本会」という。）が被災地における災害救急医療活動の展開、更には、日常診療機能の復旧を図るため、被災地医師会・医療機関支援並びに医師派遣等を的確かつ迅速に行なうにあたって必要な事項を定める。

### 2. 兵庫県医師会災害対策本部の設置

(1) 災害発生の状況に応じ、会長は「本会災害対策本部」（以下、災害対策本部）を設置する。

(2) 災害対策本部に、次の本部員を置く。

本部長	会長
副本部長	副会長
本部員	常任理事、理事

(3) 災害対策本部に、企画部、庶務部、広報部、経理部の 4 部を置く。

－企画部－

- ①災害対策における総合的な計画を企画しこれを統轄する。
- ②関係当局との連絡及び折衝にあたる。

－庶務部－

- ①庶務全般に関する事項。

－広報部－

- ①広報並びに一般通達。
- ②的確な情報収集及び提供。

－経理部－

- ①経理全般に関する事項。
- ②医療器材等の物品管理。

## 災 害 対 策 本 部

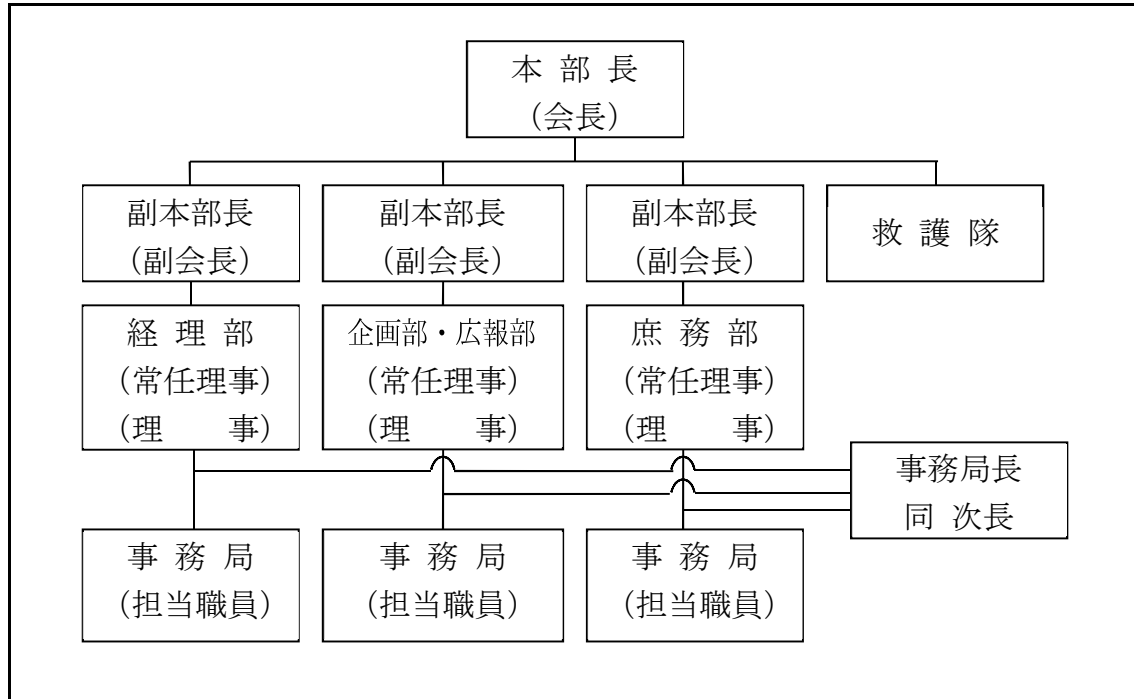

(4) 本部長は、災害対策本部の業務を統括し、副本部長、本部員を指揮監督する。

(5) 副本部長は本部長を補佐し、本部長に事故あるときは、その職務を代理する。

(6) 本部員は、本部長の指揮により、所管とする職務を行なう。

(7) 災害対策本部には、本部事務局を置き、事務局職員がこれにあたる。

(8) 災害対策本部は、災害発生後各時期（発生直後期、復旧期など）における状況の掌握に努め、また、兵庫県防災部局（県災害対策本部）とも緊密なる連携を図って、その業務を行う。

### 3. 業 務

#### ◎情報収集・連絡

- (1) 防災各機関並びに医師会間との情報収集・連絡を図るため、必要な通信・情報手段の確保に努める。
- (2) 兵庫県防災部局（災害対策本部）、災害発生地医師会との連絡等並びに各種報道等により被害状況、医療救護活動など事態の最新状況を的確に把握する。
- (3) 地震、風水害等災害の発生にあつては、被災地医師会もしくは被災地近隣地区医師会（被災地との連絡が不可の場合）から、次の報告を受け、被災地区における医療提供体制を把握し、兵庫県（災害対策本部）等各関係機関並びに日本医師会・近畿各府県医師会等に連絡する。

- ①会員の安否情報（災害発生直後）
- ②医療機関の被害状況（災害発生直後）
- ③地区診療機能の可否（災害発生直後）
- ④地区日常診療機能の復旧状況（復旧期）
- ⑤医師派遣、救援物資（医薬品等）等の緊急要請事項（災害発生直後・復旧期）
- ⑥その他

#### ◎救援活動

- (1) 兵庫県（災害対策本部）から医師派遣依頼があつたとき、又は、本会独自において派遣する必要があると認めるときは、派遣場所、時間、員数、交通手段、携帯品などを確認の上、直ちに郡市医師会に連絡し、派遣可能な郡市医師会に出動要請を行なう。また、状況に応じては本会で救護隊を編成し派遣するものとする。
- (2) 本会救護隊の出動に際しては、救護隊所在地で本会救護隊の所在並びに本会救護隊員であることを明確にする装備を整える。

(3) 救援活動において、必要と認めた場合は、日本医師会並びに各都道府県医師会に救援要請をする。

(4) その他、活動に関して総合的調整にあたるものとする。

#### **4. 本会が被災した場合の緊急対応**

会館所在地（神戸市）を含む地域が大規模災害被災地となり、本会役職員においても被害甚大、また、本会館が被災した場合、次の緊急対応を行なうものとする。

(1) 本会事務局長（活動不能の場合にあつては、順次次席職員が当たるものとする。）が、本会役員との緊密なる連絡のもと、電話連絡網等によりでき得る限り本会役職員の安否並びに出動可否確認を行なう。

(2) 出動可能である本会役職員は、まず本人の安全を確保した上で、本会館に出務し、本会災害対策本部を立ち上げるものとする。

(3) 本会館が被災し、会館機能を完全に喪失したと認められる場合は、近隣もしくは他郡市に仮事務所を設置するものとする。

#### **5. 経費**

直接災害救護に要した経費は、関係当局と折衝の上、支弁を受けるものとする。

#### **6. その他**

平素から、災害救護活動演習の実施並びに関係機関との連携体制の整備を図る等して、災害対策体制の強化に努める。

(応 2 - 1 - 7) 救護班の構成

1 災害拠点病院救護班

令和 6 年 2 月 1 日現在

災害拠点病院救護班名	担当災害拠点病院所在地	救護班数
兵庫県災害医療センター・神戸赤十字病院救護班	神戸市中央区脇浜海岸通 1 丁目 3 番 1 号	18 (13 + 5)
神戸市立医療センター中央市民病院救護班	神戸市中央区港島南町 2 丁目 1 - 1	2
神戸大学医学部附属病院救護班	神戸市中央区楠町 7 丁目 5 番 2 号	2
県立尼崎総合医療センター救護班	尼崎市東難波町 2-17-77	2
県立西宮病院救護班	西宮市六湛寺町 13 番 9 号	2
兵庫医科大学病院救護班	西宮市武庫川町 1 番 1 号	5
宝塚市立病院救護班	宝塚市小浜町 4 丁目 5 - 1	1
県立加古川医療センター救護班	加古川市神野町神野 203 番地	1
加古川中央市民病院救護班	加古川市加古川町本町 4 3 9 番地	1
西脇市立西脇病院救護班	西脇市下戸田 652 番地の 1	1
兵庫県立はりま姫路総合医療センター救護班	姫路市神屋町 3 丁目 264 番地	1
姫路赤十字病院救護班	姫路市下手野 1 - 12 - 1	8
国立病院機構姫路医療センター救護班	姫路市本町 68 番地	1
赤穂市民病院救護班	赤穂市中広 1090 番地	1
公立豊岡病院救護班	豊岡市戸牧 1094 番地	1
公立八鹿病院救護班	養父市八鹿町八鹿 1878 番地の 1	1
県立丹波医療センター救護班	丹波市氷上町石生 2002 番地 7	1
県立淡路医療センター救護班	洲本市塩屋 1 丁目 1-137	0
計		49

注：神戸赤十字病院救護班とは、日本赤十字社救護班のうち兵庫第 1、兵庫第 2、兵庫第 5、兵庫第 6、兵庫第 11 の 5 班である。

姫路赤十字病院救護班とは、日本赤十字社救護班のうち兵庫第 3、兵庫第 4、兵庫第 7、兵庫第 9、兵庫第 10、兵庫第 12、兵庫第 13、兵庫第 14 の 8 班である。

2 日本赤十字社救護班

令和6年2月1日現在

区分	班の名称	構成				計
		医師	看護師長	看護師	主事	
先発救護班	兵庫第1救護班	神戸 1	神戸 1	神戸 2	神戸 2	6
	兵庫第2救護班	神戸 1	神戸 1	神戸 2	神戸 2	6
	兵庫第3救護班	姫路 1	姫路 1	姫路 2	姫路 2	6
	兵庫第4救護班	姫路 1	姫路 1	姫路 2	姫路 2	6
	兵庫第5救護班	神戸 1	神戸 1	神戸 2	神戸 2	6
	兵庫第6救護班	神戸 1	神戸 1	神戸 2	神戸 2	6
	兵庫第7救護班	姫路 1	姫路 1	姫路 2	姫路 2	6
増援救護班	兵庫第8救護班	多可 1	多可 1	多可 2	多可 2	6
	兵庫第9救護班	姫路 1	姫路 1	姫路 2	姫路 2	6
	兵庫第10救護班	姫路 1	姫路 1	姫路 2	姫路 2	6
	兵庫第11救護班	神戸 1	神戸 1	神戸 2	神戸 2	6
	兵庫第12救護班	姫路 1	姫路 1	姫路 2	姫路 2	6
	兵庫第13救護班	姫路 1	姫路 1	姫路 2	姫路 2	6
	兵庫第14救護班	姫路 1	姫路 1	姫路 2	姫路 2	6
兵庫第15救護班	多可 1	多可 1	多可 2	多可 2	6	
計		15	15	30	30	90

救護班編成要員担当区分表

担当区分 \ 職名	医師	看護師長	看護師	主事	計	備考
姫路赤十字病院	8	8	16	16	48	
神戸赤十字病院	5	5	10	10	30	
多可赤十字病院	2	2	4	4	12	
計	15	15	30	30	90	

注：兵庫第1、兵庫第2、兵庫第3、兵庫第4、兵庫第5、兵庫第6、兵庫第7、兵庫第9、兵庫第10、兵庫第11、兵庫第12、兵庫第13、兵庫第14救護班については、災害拠点病院救護班と重複する。

### 3 県立病院救護班

令和4年4月1日現在

県立病院救護班名	担当県立病院所在地	救護班数
県立尼崎総合医療センター救護班	尼崎市東難波町2-17-77	2
県立西宮病院救護班	西宮市六湛寺町13番9号	2
県立加古川医療センター救護班	加古川市神野町神野203番地	1
県立丹波医療センター救護班	丹波市氷上町石生2002番地7	1
県立淡路医療センター救護班	洲本市塩屋1丁目1-137	2
県立こども病院救護班	神戸市中央区港島南町1丁目6番7号	2
県立がんセンター救護班	明石市北王子町13番70号	2
兵庫県立はりま姫路総合医療センター救護班	姫路市神屋町3丁目264番地	1
計		13

注：県立尼崎総合医療センター救護班、県立西宮病院救護班、県立加古川医療センター救護班、兵庫県立はりま姫路総合医療センター救護班、県立丹波医療センター救護班及び県立淡路医療センター救護班については、災害拠点病院救護班と重複する。

### 4 国立病院救護班

令和4年4月1日現在

国立病院救護班名	担当国立病院所在地	救護班数
国立病院機構姫路医療センター救護班	姫路市本町68番地	1
国立病院機構兵庫中央病院救護班	三田市大原1314番地	1
国立病院機構兵庫あおの病院救護班	小野市市場町926-453	1
国立病院機構神戸医療センター救護班	神戸市須磨区西落合3丁目1番1号	1
神戸大学医学部附属病院救護班	神戸市中央区楠町7丁目5番2号	2
計		6

注：国立病院機構姫路医療センター救護班、神戸大学医学部附属病院救護班については、災害拠点病院救護班と重複する。

5 公的病院等救護班（県立病院・国立病院を除く。）

令和4年4月1日現在

公的病院救護班名	担当公的病院所在地	救護班数
済生会兵庫県病院救護班	神戸市北区藤原台中町5丁目1番1号	1
神戸市立医療センター中央市民病院救護班	神戸市中央区港島南町2丁目1-1	2
神戸市立医療センター西市民病院救護班	神戸市長田区一番町2丁目4	1
高砂市民病院救護班	高砂市荒井町紙町33番地の1	1
公立豊岡病院救護班	豊岡市戸牧1094番地	1
明石市立市民病院救護班	明石市鷹匠町1番33号	1
西宮市立中央病院救護班	西宮市林田町8番24号	1
市立伊丹病院救護班	伊丹市昆陽池1丁目100番地	1
西脇市立西脇病院救護班	西脇市下戸田652番地の1	1
加古川中央市民病院救護班	加古川市加古川町本町439番地	1
赤穂市民病院救護班	赤穂市中広1090番地	1
公立八鹿病院救護班	養父市八鹿町八鹿1878番地の1	1
宝塚市立病院救護班	宝塚市小浜町4丁目5-1	1
神戸労災病院救護班	神戸市中央区籠池通4丁目1番23号	1
関西労災病院救護班	尼崎市稲葉荘3丁目1番69号	2
計		17

注：神戸市立医療センター中央市民病院救護班、公立豊岡病院救護班、西脇市立西脇病院救護班、赤穂市民病院救護班、公立八鹿病院救護班及び宝塚市立病院救護班については、災害拠点病院救護班と重複する。



(応2-1-8) 県・郡市医師会会長及び同事務所所在地

令和6年2月1日現在

医師会名	会長名	郵便番号	事務所住所	TEL
兵庫県	八田 昌樹	651-8555	神戸市中央区磯上通6-1-11(兵庫県医師会館)	078-231-4114
神戸市	堀本 仁士	650-0016	神戸市中央区橋通4-1-20 神戸市医師会本館内	078-351-1410 078-411-6991 会長
東灘区	是則 清一	658-0054	神戸市東灘区御影中町4-1-8	078-811-2265 078-851-6082 会長
灘区	岡田 司郎	657-0831	神戸市灘区水道筋1-24	078-861-5532 078-861-7701 会長
中央区	米田 豊	651-0086	神戸市中央区磯上通3-2-17兵庫県医療信用組合本店ビル6F	078-231-2525 078-321-3300 会長
兵庫区	水谷 肇	652-0803	神戸市兵庫区大開通1-1-1 神鉄ビル11F	078-577-1190 078-575-1080 会長
北区	入江正一郎	651-1243	神戸市北区山田町下谷上字池ノ内4-1 箕谷会館2F	078-581-3470 078-581-0309 会長
長田区	岡林 孝直	653-0841	神戸市長田区松野通1-2-1 新長田地下鉄ビル4F	078-643-0700 078-579-8275 会長
須磨区	小野 一広	654-0047	神戸市須磨区磯馴町6-1-4	078-732-3017 078-739-2552 会長
垂水区	中村 治正	655-0038	神戸市垂水区星陵台4-4-37	078-784-1231 078-752-1177 会長
西区	増井 裕嗣	651-2103	神戸市西区学園西町4丁目2番地 神戸市医師会西神別館	078-791-2490 078-991-6880 会長
神戸大学	眞庭 謙昌	650-0017	神戸市中央区楠町7-5-1 神戸大学医学部附属病院内	078-382-6983 078-382-5750 会長 (神大呼吸器外科)
兵庫県庁	篠 裕美	650-8567	神戸市中央区下山手通5-10-1 保健医療部感染症等対策室疾病対策課内	078-362-9279
尼崎市	杉原加壽子	661-0012	尼崎市南塚口町4-4-8 市民健康開発センター ハーティ21内	06-6426-6333 06-6429-8059 会長
伊丹市	吉村 史郎	664-0898	伊丹市千僧1-1-1 いたみ総合保健センター2階	072-775-1114 072-771-1187 会長
川西市	織田 行雄	666-0016	川西市中央町12-2 川西市保健センター内	072-759-6950 072-794-0567 会長
宝塚市	栗田 義博	665-0827	宝塚市小浜4-5-4 宝塚医療会館内	0797-86-1114 0797-85-3733 会長
西宮市	伊賀 俊行	662-0913	西宮市染殿町8-3 西宮健康開発センター内	0798-26-0662 0798-73-3353 会長
芦屋市	安住 吉弘	659-0065	芦屋市公光町5-21 芦屋市医療センター内	0797-32-2000 0797-25-1078 会長

医師会名	会長名	郵便番号	事務所住所	TEL
兵庫医科大学	阪上 雅史	663-8501	西宮市武庫川町1-1 兵庫医科大学病院院務部管理課内	0798-45-6344
明石市	橋本 彰則	674-0063	明石市大久保町八木743-33	078-920-8739 078-938-0500 会長
三木市	堀井 弘幸	673-0413	三木市大塚1-6-40 三木市総合保健福祉センター2F	0794-86-0012 0794-85-9914 会長
小野市・ 加東市	西山 敬吾	675-1332	小野市中町323-13 小野市・加東市医師会館内	0794-62-5280 0794-62-8112 会長
加西市	西村 俊二	675-2303	加西市北条町古坂1072-14 加西市健康福祉会館2階	0790-42-4798 0790-42-6020 会長
西脇市 多可郡	村上 典正	677-0043	西脇市下戸田128-1	0795-23-3402 0795-28-3438 会長
加古川	中田 邦也	675-0065	加古川市加古川町篠原町103-3 ウエルネージかこがわ5階	079-421-4301 079-422-3720 会長
高砂市	大森 裕	676-0021	高砂市高砂町朝日町2-1-5	079-442-0794 079-448-5000 会長
姫路市	石橋 悦次	670-0061	姫路市西今宿3-7-21	079-295-3300 079-237-1484 会長
神崎郡	木村 俊明	679-2203	神崎郡福崎町南田原457	0790-22-6015 0790-26-3115 会長
たつの市 ・揖保郡	古橋 淳夫	679-4167	たつの市龍野町富永410-2 たつの市はつらつセンター3F	0791-63-2200 0791-72-3050 会長 (揖保山病院)
相生市	西川 梅雄	678-0031	相生市旭1-6-28 相生市総合福祉会館内	0791-23-7250 〃 -22-0380(HI耀磨病院) 会長
赤穂市	渡邊 節雄	678-0232	赤穂市中広267 赤穂市総合福祉会館内	0791-42-1435 0791-42-3884 会長
赤穂郡	大岩 敏彦	678-1231	赤穂郡上郡町上郡1645-5 大岩診療所内	0791-52-5000 会長
佐用郡	尾崎 公彦	679-5301	佐用郡佐用町佐用2611-1 佐用町役場第3庁舎内	0790-82-2317 0790-77-0221 会長
宍粟市	山岸 洋之	671-4221	宍粟市波賀町上野215-1 山岸診療所内	0790-75-2011 会長
朝来市	馬庭 幸二	669-5242	朝来市和田山町宮田216 馬庭内科医院内	079-672-0253 079-673-2811 会長
養父市	枚田 一広	667-0021	養父市八鹿町八鹿1878-1 公立八鹿病院内 地域連携室	079-662-0337 079-664-0199 会長
豊岡市	川端 強	668-0045	豊岡市城南町23-6	0796-22-1080 0796-24-6688 会長
美方郡	廣本 光司	669-6701	美方郡新温泉町芦屋130-1 あおぞらこどもクリニック内	0796-82-8001 0796-82-0349 会長

医師会名	会長名	郵便番号	事務所住所	TEL
三田市	木村 忠史	669-1529	三田市中央町19-16 三田市医師会センター内	079-564-2767 079-562-7627 会長
丹波篠山市	芦田 定	669-2321	丹波篠山市黒岡191	079-552-8225 079-590-1500 会長
丹波市	野上 壽二	669-3309	丹波市柏原町柏原4283-37 丹波市医師会立健康センター内	0795-72-2256 0795-85-0065 会長
洲本市	高橋 雅彦	656-0026	洲本市栄町1-1-12	0799-22-3515 0799-23-3556 会長
淡路市	大橋 明	656-2132	淡路市志筑新島6-76	0799-62-4595 0799-84-0066 会長
南あわじ市	田中 一宏	656-0514	南あわじ市賀集1065番地7	0799-52-3628 0799-45-1599 会長

(応 2 - 1 - 9) 救護班派遣要請系統

令和 6 年 2 月 1 日現在

1 災害拠点病院救護班



※災害拠点病院については、当該病院の設置主体ごとに定めた要請系統にもよる。

## 2 赤十字病院

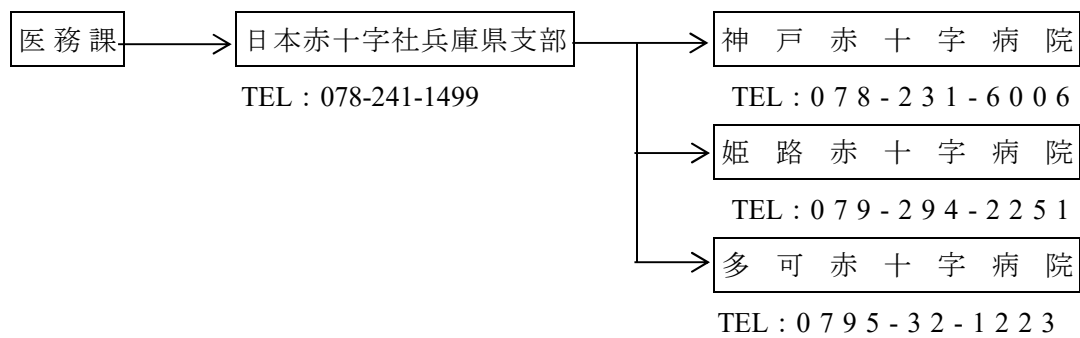

### 3 県立病院

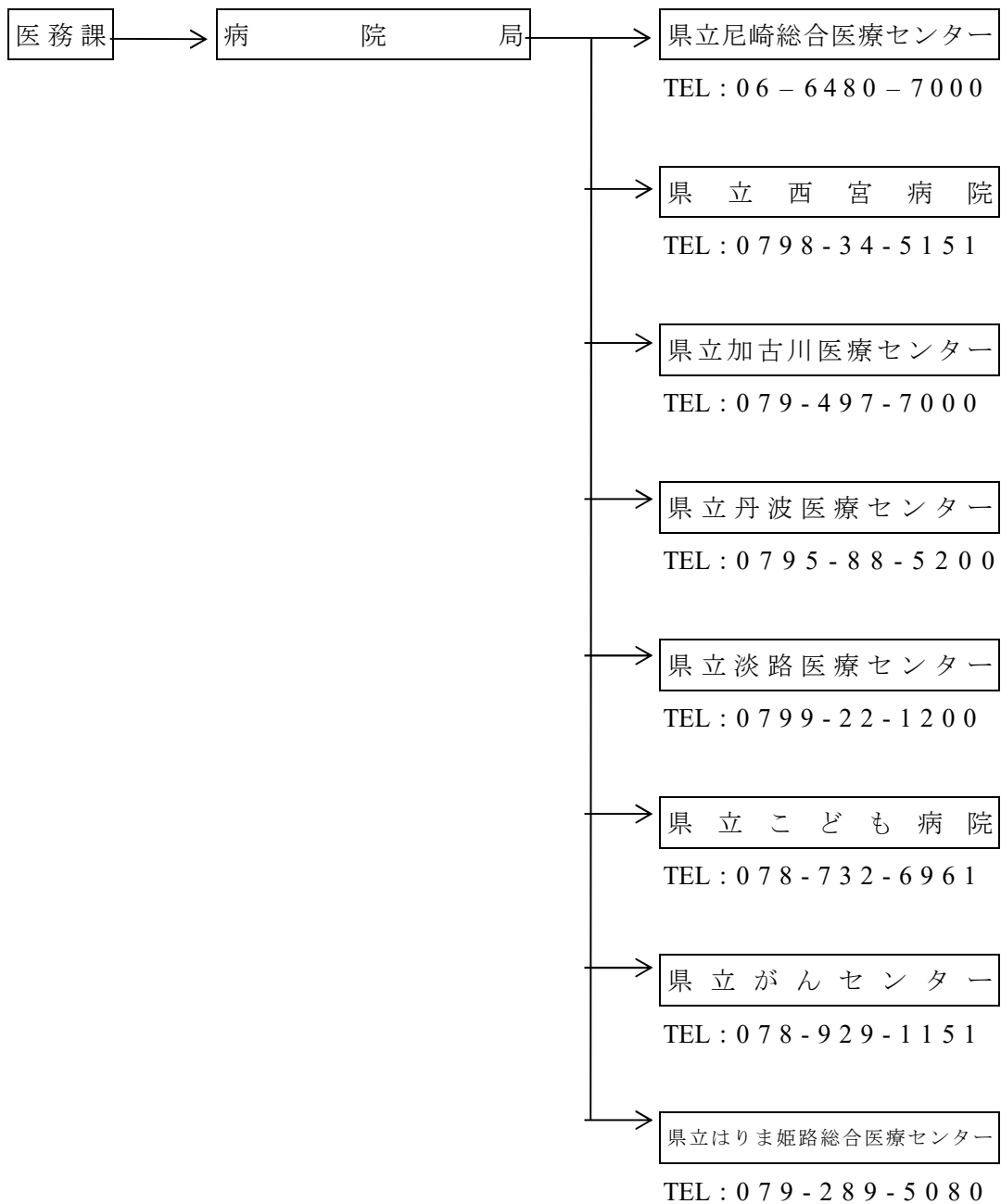

4 国立病院等

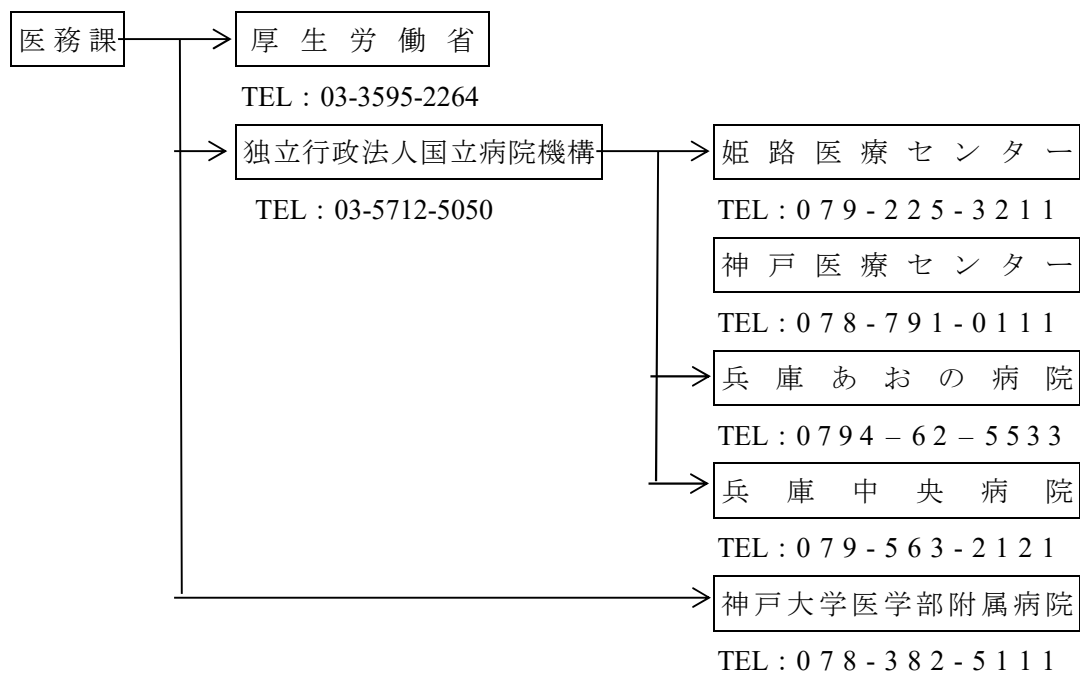

5 公的病院等

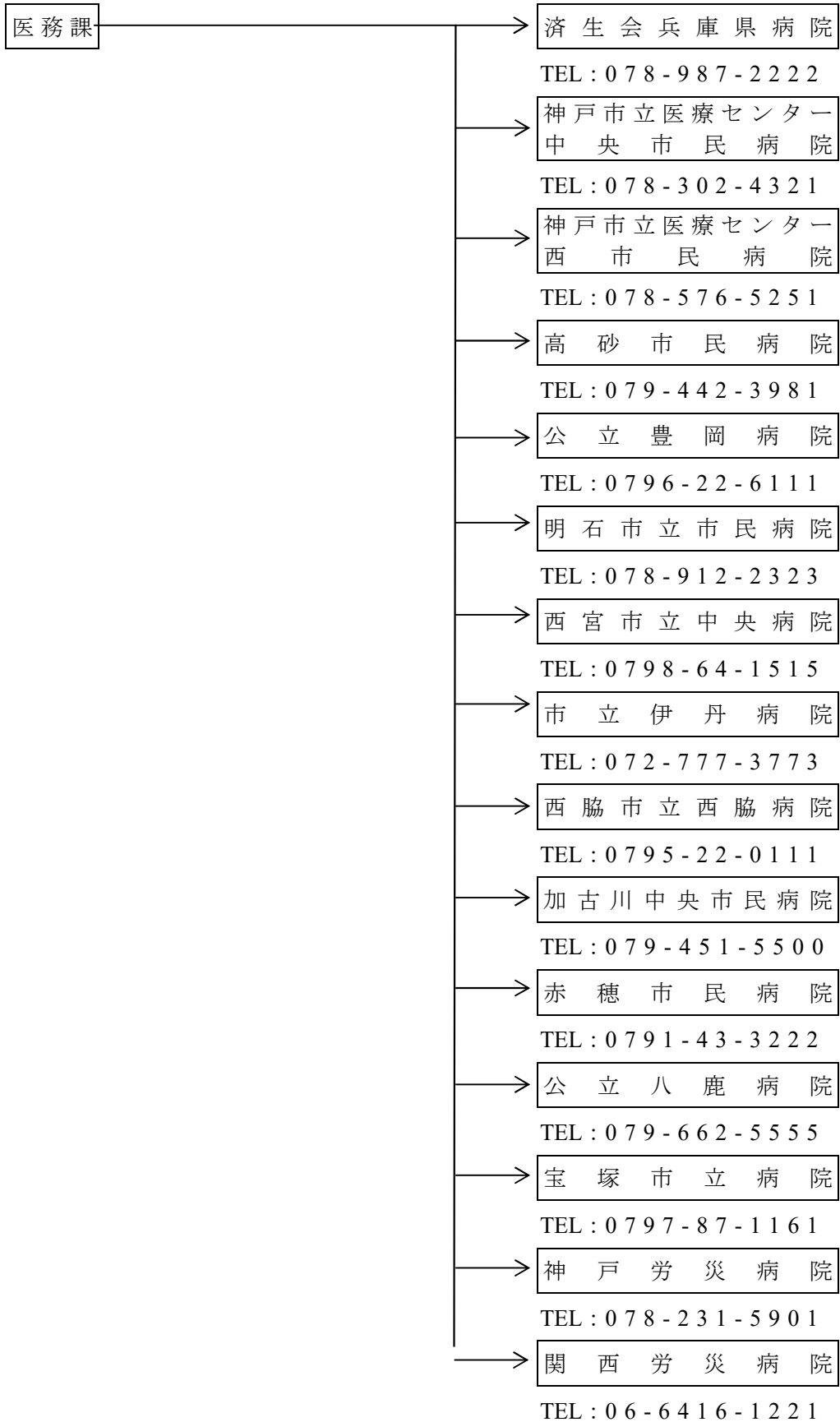



6 私的医療機関

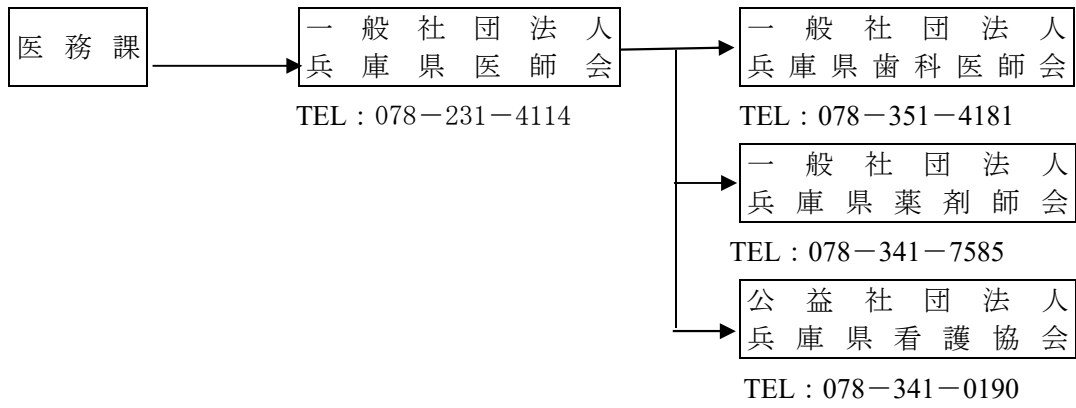

## (応2-1-10) DMAT指定病院一覧

DMAT 指定病院名	所在地	DMAT 隊数
兵庫県災害医療センター	神戸市中央区脇浜海岸通1丁目3番1号	13
神戸赤十字病院	神戸市中央区脇浜海岸通1丁目3番1号	3
神戸市立医療センター中央市民病院	神戸市中央区港島南町2丁目1-1	4
神戸大学医学部附属病院	神戸市中央区楠町7丁目5番2号	5
兵庫県立尼崎総合医療センター	尼崎市東難波町2-17-77	3
兵庫県立西宮病院	西宮市六湛寺町13-9	4
兵庫医科大学病院	西宮市武庫川町1番1号	4
宝塚市立病院	宝塚市小浜町4丁目5-1	1
兵庫県立加古川医療センター	加古川市神野町神野203番地	1
加古川中央市民病院	加古川市加古川町本町439番地	1
西脇市立西脇病院	西脇市下戸田652番地の1	2
兵庫県立はりま姫路総合医療センター	姫路市神屋町3丁目264番地	7
姫路赤十字病院	姫路市下手野1-12-1	4
独立行政法人国立病院機構姫路医療センター	姫路市本町68番地	1
赤穂市民病院	赤穂市中広1090番地	1
公立豊岡病院組合立豊岡病院	豊岡市戸牧1094番地	2
公立八鹿病院	養父市八鹿町八鹿1878番地の1	1
兵庫県立丹波医療センター	丹波市氷上町石生2002番地7	1
兵庫県立淡路医療センター	洲本市塩屋1丁目1番137号	2
計		60

注：記載されているDMAT隊数は「医師1名・看護師2名・業務調整員1名+いずれか1名」を1隊とカウントして算出。

令和6年2月1日現在

(応2-1-11) 兵庫 DMAT 派遣要請系統

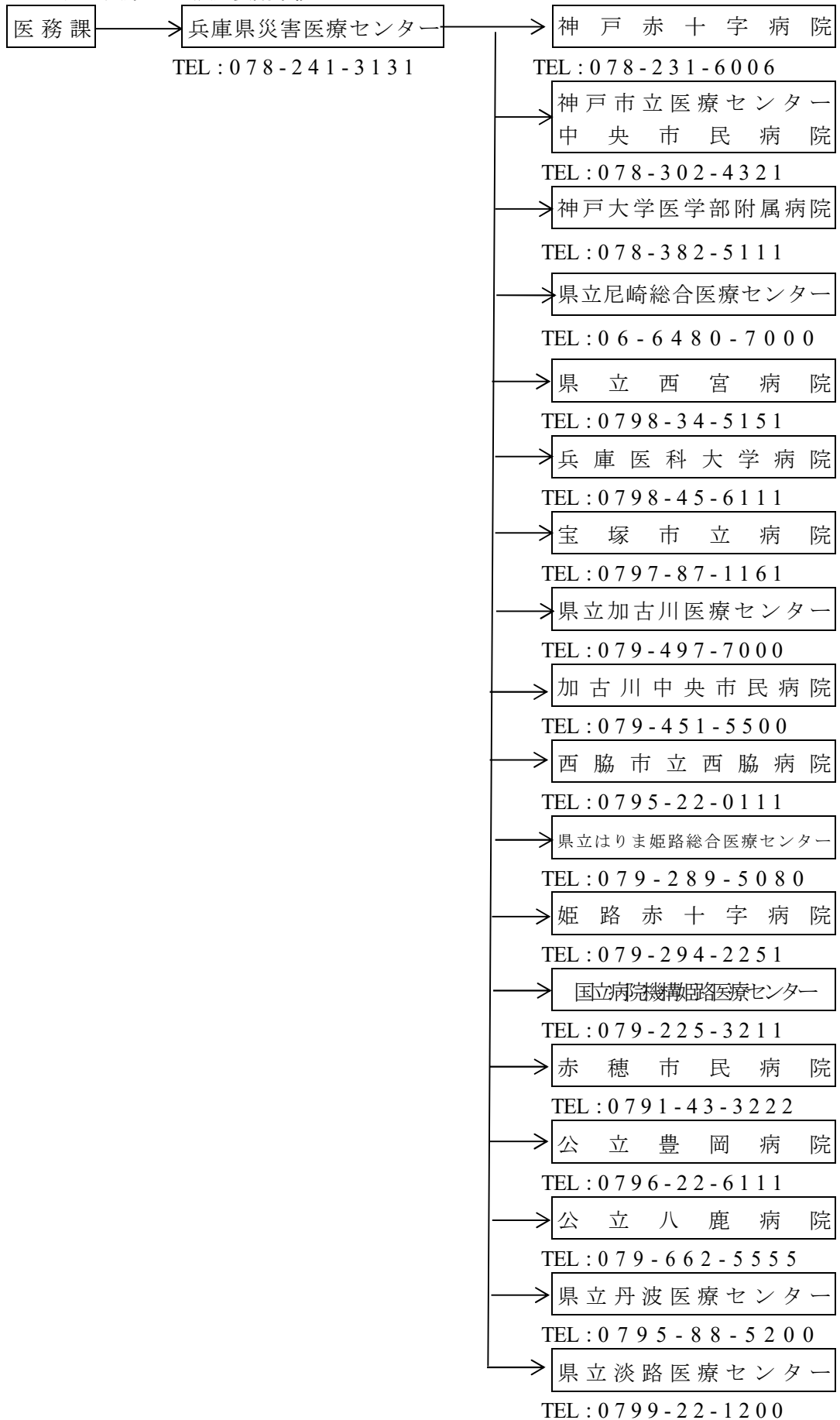

## 2 赤十字病院

