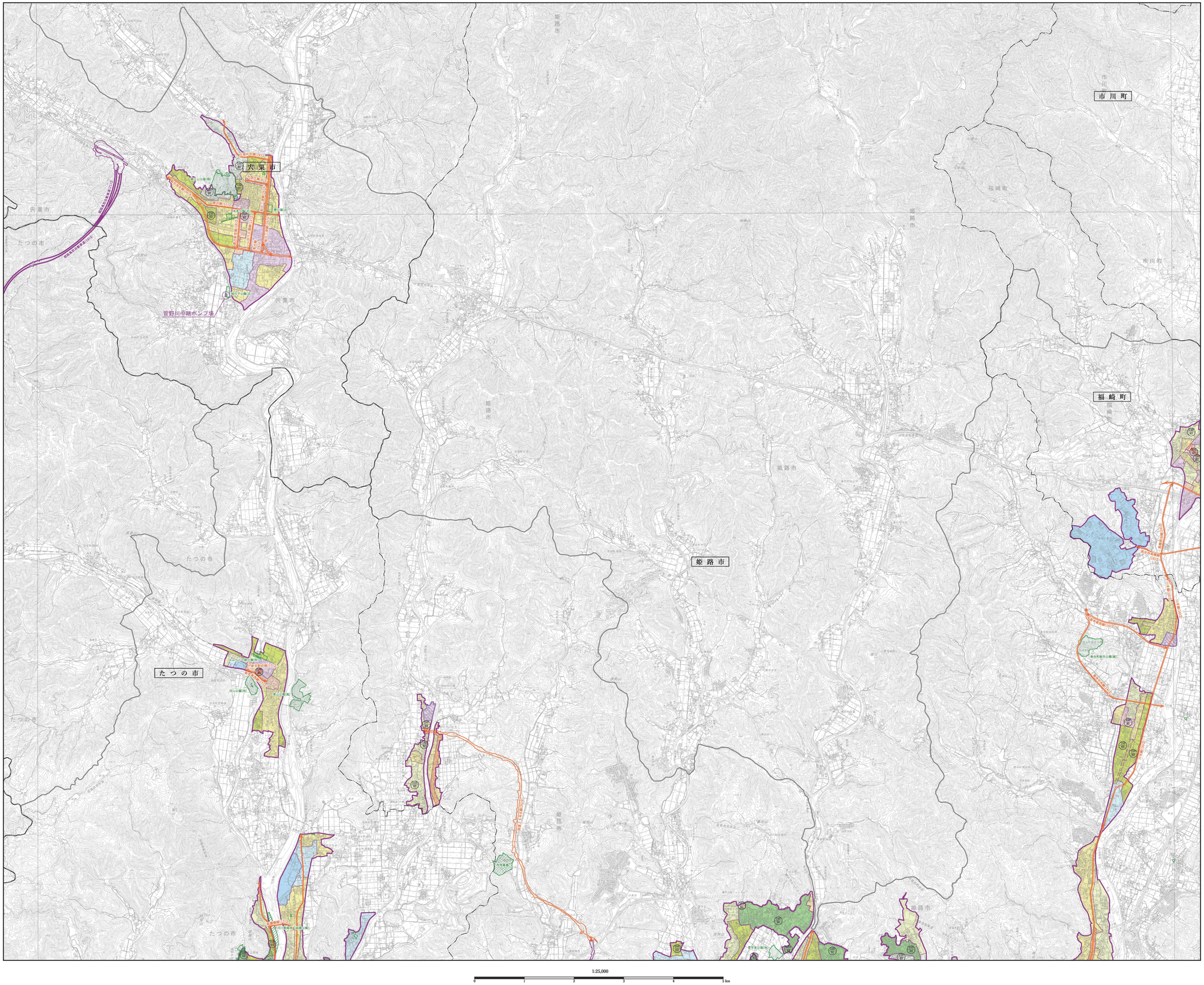

N

凡例

行政界等
- 県境界
- 郡市界
- 都市計画区域界
- 市街化区域界
- 用途地域界
- 容積率
- 建蔽率適編

用道地域
- 容積率（上段）建ぺい率（下段）
- 第1種低層住居専用地域
- 第2種低層住居専用地域
- 第1種中高層住居専用地域
- 第2種中高層住居専用地域
- 第1種住居地域
- 第2種住居地域
- 準住居地域
- 近隣商業地域
- 商業地域
- 準工業地域
- 工業地域
- 工業専用地域

地域地区
- 風致地区
- 特別用途地区
- 特別緑地保全地区
- 伝統的建造物群保存地区

交通施設
- 都市計画道路
- 自動車専用道路
- 都市高速鉄道
- 駐車場

公共空地
- 都市計画緑地
- 砂防施設

都市施設
- 駅
- 公共下水道
- 流域下水道
- P ポンプ場
- 汚物処理場
- C ごみ焼却場
- 他 その他の市場処理施設
- 市 市場
- と 屠畜場
- 火 火葬場
- 一団地の住宅施設
- 流通業務団地
- 学 学校
- 病 病院
- 社 社会福祉施設
- 河 河川・運河
- 防 防水施設

土地区画整理事業
- 個 個人・共同施行
- 組 組合施行
- 公 公共団体施行
- 行 行政庁施行
- 共 共同施行

市街地再開発事業等
- 優良住宅市街地開発事業
- 市街地再開発事業
- 市街地住宅事業
- 工業団地造成事業
- 住宅地区整備事業

地区計画等
- 地区計画
- 防 防災地区計画
- 集 集落地区計画

（宍 粟 市 ）

中播都市計画及び山崎都市計画下水道 揖保川流域下水道			
図面名	都市計画総括図（用途地域図）		
縮尺	1:25,000	図面番号	1 / 3
作成年月	令和７年度		
兵庫県			